



HONDA

XR400R_T • V • W • X • Y • 1



**CATÁLOGO
DE PEÇAS**

2

ÍNDICE

INSTRUÇÕES

1

GRUPO DO MOTOR

2

GRUPO DO CHASSI

3

ÍNDICE DE NÚMERO
DE PEÇAS

4

ÍNDICE DE NOME
DE PEÇAS

5



XR400R_T • CM



XR400R_V • CM

Instruções para o Uso do Catálogo de Peças

- Este Catálogo de Peças descreve todas as peças de reposição, bem como o tempo de mão-de-obra (T.M.O.) para os modelos **XR400R** **T•V•W•X•Y•1.**
- Este Catálogo de Peças foi elaborado com base nas informações disponíveis até 18 de maio de 2000.
- Especifique sempre o Nº completo da peça quando fizer um pedido de peças.
- Verifique sempre o número, modelo, tipo, série, cor, marca, e o tamanho que for necessário antes de encomendar as peças.
- Observe sempre que as ilustrações permitem localizar uma determinada parte do chassi ou do motor, podendo diferenciar da sua forma original.
- Quando forem realizadas as modificações ou adições no Catálogo de Peças, as páginas a serem substituídas ou adicionadas serão emitidas no momento oportuno acompanhadas de uma página de instruções para atualização.
- Periodicamente serão emitidas Notícias de Peças para que seja atualizado temporariamente o Catálogo de Peças até que seja publicada a Atualização definitiva do Catálogo.
- **Recomendamos ao Concessionário que mantenha seu Catálogo de Peças atualizado, observando com atenção a página de instruções para atualização.**

Índice

• Instruções para o Uso do Catálogo de Peças	1
• Como Localizar as Informações sobre as Peças	2
• Estrutura do Catálogo de Peças	3
• Quando Utilizar as Peças	4
• Como Localizar os Blocos de Peças e os Números de Série	5
• Modelos e Números de Série aplicáveis	5
• Composição no Número de Identificação no veículo (V.I.N) Tipo Canadá	7
• Composição no número de Identificação (V.I.N) 1996 ~	8
• Etiqueta de Cor	9
• Tabela de Cores	10
• Mangueira de Combustível, Mangueiras de Aplicação Geral e Mangueira de Vinil	22
• Composição no número das Mangueiras	24
• Instruções para o Uso do Tempo Padrão de Mão-de-Obra T.M.O.	25
• Índice Ilustrado – Grupo do Motor	27
• Índice Ilustrado – Grupo do Chassi	29
• Índice de Número de Peças	140
• Índice de Nome de Peças	148

© Referência com o Índice de Nome de Peças

ÍNDICE DE NOME DE PEÇAS

Descrição	Nº do bloco	Nº de Ref.	Descrição	Nº do bloco	Nº de Ref.	Descrição
A			Arruela de Pressão, 6 mm	C-5.15	35	Bol. 1
Acelerador Automático Comp.	C-5.1	3	Arruela de Pressão, 6 mm	C-5.16	40	Bol. 2
Acoplador Comp. (EMS)	C-5.2	20	Arruela de Pressão, 6 mm	C-5.17	37	Bol. 3
Acoplador Comp. (EMS)	C-5.3	21	Arruela de Pressão, 6 mm	C-5.18	36	Bol. 4
Acoplador Comp. (EMS)	C-5.4	22	Arruela de Pressão, 6 mm	C-5.19	41	Bol. 5
Acoplador Comp. (EMS)	C-5.5	20	Arruela de Pressão, 6 mm	C-5.2	54	Bol. 6
Acoplador Comp. (EMS)	C-5.6	21	Arruela de Pressão, 6 mm	C-5.20	24	Bol. 7
Acoplador Comp. (EMS)	C-5.7	22	Arruela de Pressão, 6 mm	C-5.21	24	Bol. 8
Acoplador Comp. (EMS)	C-5.8	19	Arruela de Pressão, 6 mm	C-5.22	29	Bol. 9
Acoplador Comp. (EMS)	C-5.9	19	Arruela de Pressão, 6 mm	C-5.23	23	Bol. 10
Aloçador Comp.	M-13	7	Arruela de Pressão, 6 mm	C-5.24	23	Bol. 11
Alavanca	C-15	8	Arruela de Pressão, 6 mm	C-5.25	19	Bol. 12
Alavanca Comp., Aloçador	M-13	25	Arruela de Pressão, 6 mm	C-5.26	19	Bol. 13
Alavanca Comp., Aloçador	M-13	25	Arruela de Pressão, 6 mm	C-5.27	30	Bol. 14
Alavanca Comp., Aloçador (STD)	M-13	16	Arruela de Pressão, 6 mm	C-5.28	20	Bol. 15
Alavanca Comp., Solenóide Acelerador	C-8	5	Arruela de Pressão, 6 mm	C-5.3	33	Bol. 16
Alavanca Direita	C-20	4	Arruela de Pressão, 6 mm	C-5.4	54	Bol. 17
Alavanca Esquerda	C-20	5	Arruela de Pressão, 6 mm	C-5.5	57	Bol. 18
Alavanca, Aloçador	M-13	18	Arruela de Pressão, 6 mm	C-5.6	55	Bol. 19
Alavanca, Aloçador	M-13	18	Arruela de Pressão, 6 mm	C-5.7	53	Bol. 20
Alavanca, Aloçador	M-13	20	Arruela de Pressão, 6 mm	C-5.8	53	Bol. 21
Alavanca, Aloçador	M-13	20	Arruela de Pressão, 6 mm	C-5.9	46	Bol. 22
Alavanca, Aloçador	M-13	20	Arruela do Tanque	C-14	13	Bol. 23
Alavanca, Aloçador	M-13	11	Arruela Lisa, 20 mm	C-18	8	Bol. 24

M-14
re de Manivelas
ão
(RRN/RRS)

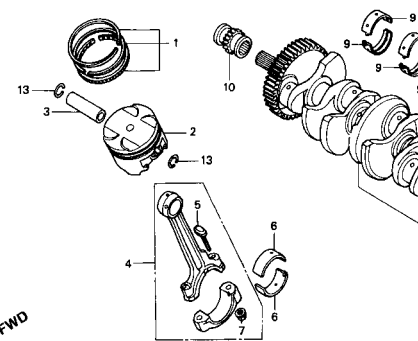

Item de serviço	T.M.O.	Ref. Nº	Nº da peça	Descrição	Qtz				
					CBR900	RRR	RRR	RRR	RRR
Jogo de Anéis, Pistão	*6.8	1	13011-MT4-315	Jogo de Anéis, Pistão (RIKEN)	4	4	4	4	-
(Adicione 0,2 por Unidade)			13031-MT4-315	Jogo de Anéis, Pistão (0.50)	(4)	(4)	(4)	(4)	-
• Pistão			13051-MW0-305	Jogo de Anéis, Pistão (1.00)	(4)	(4)	(4)	(4)	-
(Adicione 0,2 por Unidade)									
Pino, Pistão	*6.7								
Bielá, Comp.	*7.1								
(Adicione 0,4 por Unidade)					-	(4)	-	-	-
Rolamento da Bielá	*5.8	2	13101-MW0-000	Pistão	4	-	-	-	-
(Adicione 0,3 por Unidade)									
Árvore de Manivelas	*7.9								
Rolamento, Árvore de Manivelas	*7.2								
(Um ou Todos)			13101-MW0-760	Pistão	4	-	-	-	-
Engrenagem, Distribuição	*2.2		13101-MW0-790	Pistão	-	4	-	-	-
Rolamento de Esferas, 28 x 41 x 21	*6.0								
			13101-MAE-000	Pistão	-	4	4	-	-
					-	-	4	4	-
					-	-	-	4	-

Estrutura do Catálogo de Peças

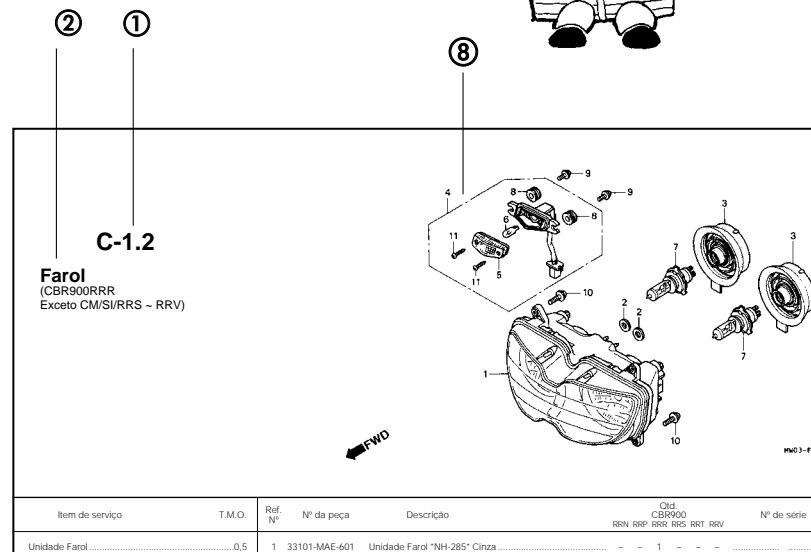
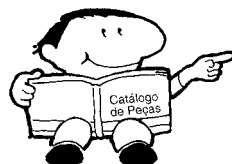

① Número do Bloco

② Nome do Bloco

③ Item de Serviço Tempo de Mão-de-Obra (T.M.O.)

④ Número de Referência (Os Números descritos entre parênteses indicam que continua da página anterior)

⑤ Número da Peça

⑥ Descrição

⑦ Código de Cores HONDA

⑧ Conjuntos

- As peças cujas figuras estiverem delimitadas por linhas interrompidas são disponíveis em conjunto completo. (As peças componentes do conjunto, também são comercializadas individualmente)

⑨ Descrição de Cores

⑩ Observação

- As observações que aparecem entre parênteses devem ser atentas.

⑪ Quantidade Utilizada na Motocicleta

- Quando aparecem entre parênteses indicam peças opcionais. Quando indicadas com a letra "N" deve-se utilizar a quantidade que for necessária.

⑫ Número de Série

⑬ Nota

Item de serviço	T.M.O.	Ref. Nº	Nº da peça	Descrição	Ord. CBR900 RRR RRP RRS RRT RRV	Nº de série	Nota
Unidade Farol	0.5	1	33101-MAE-601	Unidade Farol "NH-285" Cinza	- - 1 - -	-	
• Lâmpada, Lanterna					- - 1 - -	-2351159	
Lâmpada	0.1				- - 1 - -	-2351712	
• Lâmpada, Farol	0.1				- - 1 - -	-	
			33101-MAE-612	Unidade Farol "NH-283" Cinza (Precaução Durante a Instalação)	- - 1 - -	-2351309	
					- - 1 - -	-2351434	
					- - 1 - -	-2350300	
					- - 1 - -	-DM300138	
			33101-MAE-671	Unidade Farol "NH-1" Preto	- - 1 - -	-SM300366	
					- - 1 - -	-	
			33101-MAE-691	Unidade Farol	- - 1 - -	2351160-	
			33101-MAE-602	Unidade Farol	- - 1 - -	2351713-	
					- - 1 1		

Quando Utilizar as Peças

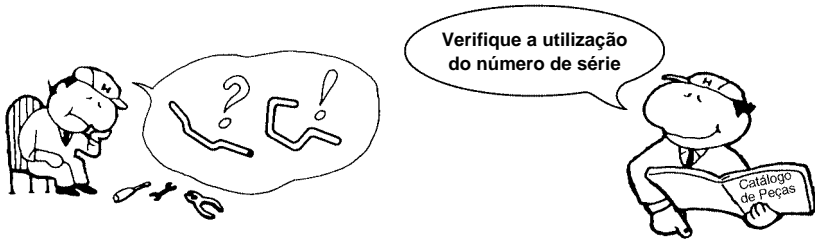

Abreviaturas Utilizadas neste Catálogo de Peças

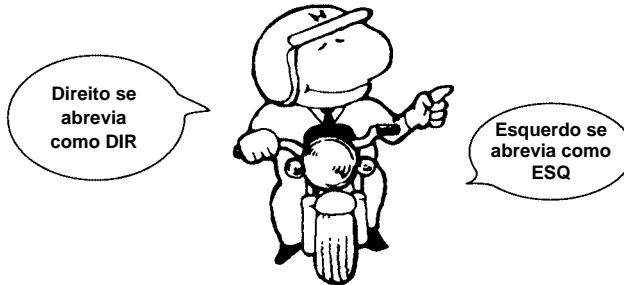

Ref. Nº	Nº da peça	Descrição	Otd. CBR900						Nº de série
			RRN	RRP	RRR	RRS	RRT	RRV	
1	33101-MAE-601	Unidade Farol "NH-285" Cinza	-	-	1	-	-	-	~2351159 ~2351712
			-	-	1	-	-	-	
	33101-MAE-612	Unidade Farol "NH-283" Cinza	-	-	1	-	-	-	~2351309
		(Precaução Durante a Instalação)	-	-	1	-	-	-	
			-	-	1	-	-	-	~2351434 ~2350300 ~0M300138
			-	-	1	-	-	-	
	33101-MAE-671	Unidade Farol "NH-1" Preto	-	-	1	-	-	-	~SM300366
			-	-	1	-	-	-	
			-	-	1	-	-	-	~2351160 2351713~
			-	-	1	-	-	-	
	33101-MAE-691	Unidade Farol	-	-	1	-	-	-	
	33101-MAE-602	Unidade Farol	-	-	1	-	-	-	
			-	-	1	-	-	-	
			-	-	1	-	-	-	

O número de Série foi utilizado desde o modelo inicial

Quando a numeração de Chassi aparece do lado esquerdo da coluna significa que a utilização das peças se aplica a partir deste número de chassi (2351160)

Quando a numeração de Chassi aparece do lado direito da coluna significa que a utilização da peça se aplica até este número de chassi (2351159)

* "Esq" e "Dir" na descrição de uma peça significa o lado Esquerdo e o lado Direito considerando-se que esteja sobre o assento da motocicleta.

• No Catálogo de peças utilizam-se as seguintes abreviaturas:

Conj.	Conjunto
Comp.	Completo
Dir.	Direito
Esq.	Esquerdo
STD.	Standard
MM.	Milímetro
G.	Gram
D (22D)	Dente (22 dentes)
A.	Ampère
V.	Volt
W.	Watt
C.A.	Corrente Alternada
C.C.	Corrente Contínua
ADM.	Admissão
ESC.	Escape
DIANT.	Dianteira
TRAS.	Traseira
SEX.	Sextavado
LAT.	Lateral
TRANS.	Transmissão
SEX.	Sextavado
PRIM.	Primário
SEC.	Secundário
MPH.	Milhas por Hora
KPH.	Quilômetro por Hora
L.E.D.	Diodo Emissor de Luz
C.D.I.	Unidade Descarga Capacitiva

Como Localizar o Bloco de Peças e os números de Série

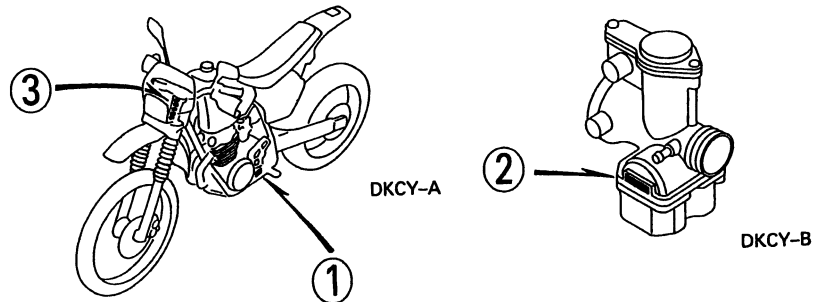
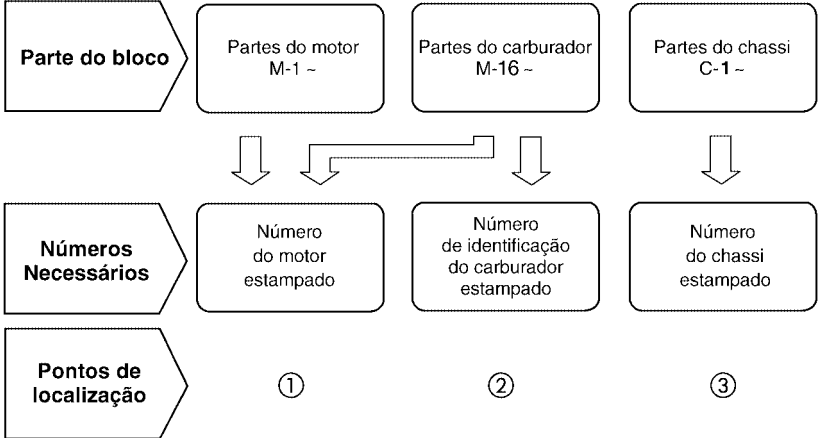

Modelo e Números de Série Aplicáveis

O Modelo, Código de Área, Tipo e os Números de Identificação podem ser identificados conforme tabela abaixo:

Modelo	Código de Área	Tipo	Nº de identificação do motor	Nº de identificação do Chassi	Nº de identificação do Carburador
XR400R _T	CM	Canadá	NE03E-2005414 ~ 2006374	JH2NE032 * TM000001 ~ TM000210	PDK1A
	ED	Mercado Europeu	NE03E - 2000033 ~ 2007483	JH2NE03A * TM000001 ~ TM001983	
	U	Austrália	NE03E - 2000034 ~ 2007653 ~	JH2NE03U * TM000001 ~ TM001307 ~	PDK1B
XR400R _V	CM	Canadá	NE03E-2100001 ~ 2107273	JH2NE032 * VM100001 ~ VM100180	PDK1A
	ED	Mercado Europeu	NE03E - 2100001 ~ 2108452	JH2NE03A * VM100001 ~ VM102099	
	U	Austrália	NE03E - 2100001 ~ 2108501 ~	JH2NE03U * VM100001 ~ VM120706 ~	PDK1B

Modelo	Código de Área	Tipo	Nº de identificação do motor	Nº de identificação do Chassi	Nº de identificação do Carburador
XR400R _w	CM	Canadá	NE03E-2200001 ~ 2200901	JH2NE032 * WM200001 ~ WM200060	PDK1C A
			NE03E - 2300001 ~ 2303613	JH2NE032 * WK300001 ~ WK300080	
	ED	Mercado Europeu	NE03E-2200001 ~ 2201805	JH2NE03A * WM200001 ~ WM200629	PDK1F A
			NE03E - 2300001 ~ 2304535	JH2NE03A * WK300001 ~ WK301190	
	U	Austrália	NE03E-2200001 ~ 2202324	JH2NE03U * WM200001 ~ WM200519	PDK1D A
			NE03E - 2300001 ~ 2304236	JH2NE03U * WK300001 ~ WK300838	
XR400R _x	CM	Canadá	NE03E - 2300001 ~	JH2NE032 * XK400001 ~	PDK1C A
	ED	Mercado Europeu		JH2NE03A * XK400001 ~	PDK1F A
	U	Austrália		JH2NE03U * XK400001 ~	PDK1D A
XR400R _y	CM	Canadá	NE03E - 2400001 ~	JH2NE032 * YK500001 ~	PDK1C A
	ED	Mercado Europeu		JH2NE03A * YK400001 ~	PDK1F A
	U	Austrália		JH2NE03U * YK500001 ~	PDK1D A

Modelo	Código de Área	Tipo	Nº de identificação do motor	Nº de identificação do Chassi	Nº de identificação do Carburador
XR400R ₁	CM	Canadá	NE03E - 2400001 ~	JH2NE032 * 1K600001 ~	PDK1C B
	DK	Exportação Geral		JH2NE039 * 1K000001 ~	PDK1F B
	ED	Mercado Europeu		JH2NE03A * 1K420001 ~	PDK1F B
	U	Austrália		JH2NE03U * 1K600001 ~	PDK1D B

Para identificação do número do carburador. Somente a parte sublinhada deverá ser usada para revisão.

PDK1A [A](#) KC [7](#)

Tabela de Seleção para Identificar as chaves

Tipo	Numero da Chave
1	A**, B**
2	C**, D**

*: 0, 1, 2, 3, 4, 5, 6, 7, 8 ou 9

Composição do número de identificação do veículo (V.I.N) Tipo Canadá

Exemplo: J H 2 P E 0 4 A * K M 2 0 0 0 1

Número Sequencial de Produção

Código de Fábrica

A Ohio U.S.A	E Montesa Espanha	R Manaus Brasil
B Alost Bélgica	F Atessa Itália	S Susuka Japão
C Saitama Japão	K Kumamoto Japão	T Tochigi Japão
D Guadalajara México	M Hamamatsu Japão	4 Sul da Carolina U.S.A

Modelo do Ano

Exemplo: K....1989	L....1990	M....1991	N....1992	X....1999 (Exceto I.O Q.U)	Y....2000	1....2001	
2....2002	3....2003	4....2004	5....2005	6....2006	7....2007	8....2008	9....2009

Versão

Dígito de Controle

Versão

Especificação

Código de Descrição do Veículo

Exemplo: PE04....XR600R RC30....VFR750R

Marca e Tipo de Veículo

JH2 HONDA Motocicleta Fabricada no Japão	VTM HONDA Motocicleta Fabricada na Espanha
1HF HONDA Motocicleta Fabricada nos Estados Unidos da América	ZDC HONDA Motocicleta Fabricada na Itália
YC1 HONDA Motocicleta Fabricada na Bélgica	JH3 HONDA Motocicleta Fabricada no Japão
9C2 HONDA Motocicleta Fabricada no Brasil	478 HONDA Motocicleta Fabricada nos Estados Unidos da América
3H1 HONDA Motocicleta Fabricada no México	

Composição do número de identificação do Veículo (VIN) 1996 ~

Exemplo: J H 2 P E 0 4 A * K M 2 0 0 0 0 1

Número Sequencial de Produção

Código de Fábrica

A Ohio U.S.A
B Alost Bélgica
C Saitama Japão
D Guadalajara México

E Montesa Espanha
F Atessa Itália
K Kumamoto Japão
M Hamamatsu Japão

R Manaus Brasil
S Susuka Japão
T Tochigi Japão
4 Sul da Carolina U.S.A

Modelo do Ano

Exemplo: K....1989 L....1990 M....1991 N....1992 X....1999 (Exceto I.O.Q.U) Y....2000 1....2001
2....2002 3....2003 4....2004 5....2005 6....2006 7....2007 8....2008 9....2009

Versão

Dígito de Controle

Versão

Especificação

Código de Descrição do Veículo

Exemplo: PE04....XR600R RC30....VFR750R

Marca e Tipo de Veículo

JH2 HONDA Motocicleta Fabricada no Japão
1HF HONDA Motocicleta Fabricada nos Estados Unidos da América
YC1 HONDA Motocicleta Fabricada na Bélgica
9C2 HONDA Motocicleta Fabricada no Brasil
3H1 HONDA Motocicleta Fabricada no México

VTM HONDA Motocicleta Fabricada na Espanha
ZDC HONDA Motocicleta Fabricada na Itália
JH3 HONDA Motocicleta Fabricada no Japão
478 HONDA Motocicleta Fabricada nos Estados Unidos da América

Tabela de Cores

- Ao solicitar as peças coloridas consulte a tabela abaixo, verifique a cor principal da motocicleta e utilize o número de peça básico acionando o código de cor relativo.

XR400R (XR400RT)

Nº	Modelo		XR400RT				
	Cor		Branco Ross NH-196	Aplicação no modelo		Nº de identificação do Bloco	Nº de ref.
			NH-196	Modelo de aplicação inicial	Modelo de aplicação final		
	Nome das Peças Coloridas	Nº Peça Básico					
1	Carcaça Filtro de Ar Comp.	17230-KCY-670	ZA			C-17	12
2	Bolsa, Ferramentas	83501-KCZ-000	ZA			C-15	5
3	Chassi Comp., Traseiro	50200-KCY-650	ZA			C-27	9
4	Chassi Comp., Traseiro	50200-KCY-670	ZA			C-27	9
5	Tampa, Garfo Dianteiro	51611-MN1-671	ZC			C-8	27
6	Suporte Pedal Direito	50615-KCY-670	ZA			C-20	2
7	Carcaça Farol	61301-KCY-650	ZA			C-1.1	12
8	Carcaça Farol	61301-KCZ-900	ZA			C-1	9
9	Capa, Cubo Dianteiro	44610-KW3-010	ZB			C-10	7
10	Tampa, lateral Esquerda	83610-KCZ-000	ZA			C-16	2
11	Tampa, Lateral Direita	83510-KCY-670	ZA			C-16	1
12	Para-Lama Traseiro	80101-KCE-670	ZA	TM000141		C-23	7
13	Para-Lama Traseiro	80101-KCE-670	ZA	TM000733		C-23.1	4
14	Para-Lama Traseiro	80101-KCE-670	ZA	TM000951		C-23.1	4
15	Para-Lama Traseiro	80101-KCZ-000	ZA		TM000140	C-23	7
16	Para-Lama Traseiro	80101-KCZ-000	ZA		TM000732	C-23.1	4

XR400R (XR400RT)

Nº	Modelo		XR400RT				
	Cor		Branco Ross NH-196	Aplicação no modelo		Nº de identificação do Bloco	Nº de ref.
			NH-196	Modelo de aplicação inicial	Modelo de aplicação final		
	Nome das Peças Coloridas	Nº Peça Básico					
17	Pára-Lama Traseiro	80101-KCZ-000	ZA		TM000950	C-23.1	4
18	Pára-Lama Dianteiro	61100-KCZ-000	ZB			C-7	1
19	Protetor, Esquerdo	53185-KCZ-000	ZA			C-3	24
20	Protetor, Esquerdo	53185-KCZ-000	ZA			C-3.1	30
21	Protetor, Direito	53180-KCZ-000	ZA			C-4	12
22	Protetor, Direito	53180-KCZ-000	ZA			C-4.1	12
23	Etiqueta, Cor	87565-KCY-670	ZA			C-30	7
24	Etiqueta, Precaução	87560-GAN-840	ZA			C-30	6
25	Etiqueta, Precaução	87560-GAN-850	ZA			C-30	6
26	Etiqueta, Precaução Uso	87504-GN1-960	ZA			C-30	3
27	Capa Comp., Assento	77201-KCE-670	ZA			C-15	4
28	Carcaça, Filtro Ar	17220-KCY-670	ZA			C-17	8
29	Emblema, Visor Dianteiro	87130-KCY-650	ZA			C-31	7
30	Emblema Esquerdo, Tanque Combustível	87124-KCY-670	ZA			C-31	5
31	Emblema Direito, Tanque Combustível	87123-KCY-670	ZA			C-31	2
32	Emblema Pára-Lama Traseiro	87130-KCZ-300	ZA			C-31	7
33	Emblema Pára-Lama Traseiro	87130-KCZ-300	ZA			C-31	8
34	Tubo	53100-KCY-650	ZA			C-5	5
35	Tubo	53100-KCY-670	ZA			C-5	5
36	Placa Dianteira Números	61140-KCY-650	ZA			C-1.1	11
37	Placa Dianteira Números	61140-KCZ-900	ZA			C-1	8
38	Assento Comp.	77200-KCY-670	ZA			C-15	3
39	Tanque Combustível	17520-KCY-670	ZA			C-14	8

XR400R (XR400RV)

Nº	Modelo		XR400RV				
	Cor		Branco Ross NH-196	Aplicação no modelo		Nº de identificação do Bloco	Nº de ref.
			NH-196	Modelo de aplicação inicial	Modelo de aplicação final		
	Nome das Peças Coloridas	Nº Peça Básico					
1	Carcaça Comp., Filtro Ar	17230-KCY-670	ZA			C-17	12
2	Bolsa, Ferramentas	83501-KCZ-000	ZD			C-15	5
3	Chassi Comp., Dianteiro	50090-KCY-650	ZA			C-27	6
4	Chassi Comp., Dianteiro	50090-KCY-670	ZA			C-27	6
5	Chassi Comp., Traseiro	50200-KCY-650	ZA			C-27	9
6	Chassi Comp., Traseiro	50200-KCY-670	ZA			C-27	9
7	Capa Comp., Garfo	51611-MN1-671	ZD			C-8	27
8	Suporte Direito Pedal	50615-KCY-670	ZA			C-20	2
9	Carcaça, Farol	61301-KCY-650	ZB			C-1.1	12
10	Carcaça, Farol	61301-KCZ-900	ZB			C-1	9
11	Tampa, Cubo Dianteiro	44610-KW3-010	ZB			C-10	7
12	Tampa, Lateral Esquerda	83610-KCZ-000	ZA			C-16	2
13	Tampa, Lateral Direita	83510-KCY-670	ZA			C-16	1
14	Para-Lama Traseiro	80101-KCZ-940	ZA			C-23	7
15	Para-Lama Traseiro	80101-KCZ-940	ZA			C-23.1	4
16	Para-Lama Dianteiro	61100-KCZ-000	ZB			C-7	1
17	Protetor, Esquerdo	53185-KCZ-000	ZA			C-3	24
18	Protetor, Esquerdo	53185-KCZ-000	ZA			C-3.1	30
19	Protetor, Direito	53180-KCZ-000	ZA			C-4	12

XR400R (XR400RV)

Nº	Modelo		XR400RV				
	Cor		Branco Ross NH-196	Aplicação no modelo		Nº de identificação do Bloco	Nº de ref.
			NH-196	Modelo de aplicação inicial	Modelo de aplicação final		
	Nome das Peças Coloridas	Nº Peça Básico					
20	Protetor, Direito	53180-KCZ-000	ZA			C-4.1	12
21	Etiqueta, Cor	87565-KCY-660	ZA			C-30	7
22	Etiqueta, Precaução	87650-GAN-840	ZA			C-30	6
23	Etiqueta, Precaução	87650-GAN-850	ZA			C-30	6
24	Etiqueta, Precaução Uso	87504-GN1-960	ZA			C-30	3
25	Capa Comp., Assento	77201-KCE-660	ZA			C-15	4
26	Carcaça Filtro de Ar	17220-KCY-670	ZA			C-17	8
27	Emblema, Visor Dianteiro	87130-KCY-710	ZA			C-31	7
28	Emblema Esquerdo Tanque Combustível	87124-KCY-660	ZA			C-31	4
29	Emblema Direito Tanque Combustível	87123-KCY-660	ZA			C-31	1
30	Emblema Pára-Lama Traseiro	87130-KCZ-940	ZA			C-31	7
31	Emblema Pára-Lama Traseiro	87130-KCZ-940	ZA			C-31	8
32	Tubo	53100-KCE-670	ZA			C-5	5
33	Tubo	53100-KCY-650	ZA			C-5	5
34	Placa Dianteira Numeros	61140-KCY-710	ZA			C-1.1	11
35	Placa Dianteira Numeros	61140-KCZ-940	ZA			C-1	8
36	Assento Comp.	77200-KCY-660	ZA			C-15	3
37	Tanque, Combustível	17520-KCY-660	ZA			C-14	8

XR400R (XR400R_w)

Nº	Modelo		XR400RW				
	Cor		Branco Ross NH-196	Aplicação no modelo		Nº de identificação do Bloco	Nº de ref.
			NH-196	Modelo de aplicação inicial	Modelo de aplicação final		
	Nome das Peças Coloridas	Nº Peça Básico					
1	Bolsa Ferramentas	83501-KCZ-000	ZD			C-15	5
2	Chassi Comp.	50100-KCY-750	ZA			C-27	6
3	Chassi Comp	50100-KCY-760	ZA			C-27	6
4	Chassi Comp., Traseiro	50200-KCY-750	ZA			C-27	9
5	Chassi Comp., Traseiro	50200-KCY-760	ZA			C-27	9
6	Capa Comp., Garfo	51611-MN1-671	ZD			C-8	27
7	Suporte Direito, Pedal	50615-KCY-760	ZA			C-20	2
8	Tampa Comp., Filtro Ar	17230-KCY-671	ZA			C-17	12
9	Carcaça Farol	61301-KCY-650	ZB			C-1.1	12
10	Carcaça Farol	61301-KCZ-900	ZB			C-1	9
11	Tampa Cubo Dianteiro	44610-KW3-010	ZB			C-10	7
12	Tampa Lateral Esquerda	83610-KCZ-000	ZA			C-16	2
13	Tampa Lateral Direita	83510-KCY-670	ZA			C-16	1
14	Para-Barro Traseiro	80101-KCZ-940	ZA			C-23	7
15	Para-Barro Traseiro	80101-KCZ-940	ZA			C-23.1	4
16	Para-Lama Dianteiro	61100-KCZ-000	ZB			C-7	1
17	Protetor Esquerdo	53185-KCZ-000	ZA			C-3	24
18	Protetor Esquerdo	53185-KCZ-000	ZA			C-3.1	30

XR400R (XR400Rw)

Nº	Modelo		XR400RW				
	Cor		Branco Ross NH-196	Aplicação no modelo		Nº de identificação do Bloco	Nº de ref.
			NH-196	Modelo de aplicação inicial	Modelo de aplicação final		
	Nome das Peças Coloridas	Nº Peça Básico					
19	Protetor, Direito	53180-KCZ-000	ZA			C-4	12
20	Protetor, Direito	53180-KCZ-000	ZA			C-4-1	12
21	Etiqueta, Cor	87565-KCY-760	ZA			C-30	7
22	Etiqueta, Precaução Uso	87504-GN1-960	ZA			C-30	3
23	Capa Comp., Assento	77201-KCE-660	ZA			C-15	4
24	Carcaça Comp., Filtro Ar	17220-KCY-671	ZA			C-17	8
25	Emblema Visor Dianteiro	87130-KCY-710	ZA			C-31	7
26	Emblema Esquerdo Tanque Combustível	87124-KCY-760	ZA			C-31	6
27	Emblema Direito, Tanque Combustível	87123-KCY-760	ZA			C-31	3
28	Emblema Para-Barro Traseiro	87130-KCZ-940	ZA			C-31	7
29	Emblema Para-Barro Traseiro	87130-KCZ-940	ZA			C-31	8
30	Tubo	53100-KCY-650	ZA			C-5	5
31	Tubo	53100-KCY-760	ZA			C-5	5
32	Placa Dianteira Numero	61140-KCY-710	ZA			C-1-1	11
33	Placa Dianteira Numero	61140-KCZ-940	ZA			C-1	8
34	Assento Comp.	77200-KCY-760	ZA			C-15	3
35	Tanque, Combustível	17520-KCY-760	ZA			C-14	8

XR400R (XR400Rx)

Nº	Modelo		XR400RX				
	Cor		Branco Ross NH-196	Aplicação no modelo		Nº de identificação do Bloco	Nº de ref.
			NH-196	Modelo de aplicação inicial	Modelo de aplicação final		
	Nome das Peças Coloridas	Nº Peça Básico					
1	Bolsa, Ferramentas	83501-KCZ-000	ZD			C-15	5
2	Chassi Comp	50100-KCY-750	ZA			C-27	6
3	Chassi Comp	50100-KCY-760	ZA			C-27	6
4	Chassi Comp., Traseiro	50200-KCY-750	ZA			C-27	9
5	Chassi Comp., Traseiro	50200-KCY-760	ZA			C-27	9
6	Capa Comp., Garfo	51611-MN1-671	ZD			C-8	27
7	Suporte Direito	50615-KCY-760	ZA			C-20	2
8	Carcaça Comp., Filtro de Ar	17230-KCY-671	ZA			C-17	12
9	Carcaça, Farol	61301-KCY-650	ZB			C-1-1	12
10	Carcaça, Farol	61301-KCZ-900	ZB			C-1	9
11	Capa, Cubo Dianteiro	44610-KW3-010	ZB			C-10	7
12	Tampa Lateral Esquerda	83610-KCZ-000	ZA			C-16	2
13	Tampa lateral Direita	83510-KCY-670	ZA			C-16	1
14	Para-Lama Traseiro	80101-KCZ-940	ZA			C-23	7
15	Para-Lama Traseiro	80101-KCZ-940	ZA			C-23-1	4
16	Para-Lama Dianteiro	61100-KCZ-950	ZA			C-7	1
17	Protetor, Esquerdo	53185-KCZ-000	ZA			C-3	24
18	Protetor, Esquerdo	53185-KCZ-000	ZA			C-3-1	30

XR400R (XR400Rx)

Nº	Modelo		XR400RX				
	Cor		Branco Ross NH-196	Aplicação no modelo		Nº de identificação do Bloco	Nº de ref.
			NH-196	Modelo de aplicação inicial	Modelo de aplicação final		
	Nome das Peças Coloridas	Nº Peça Básico					
19	Protetor, Direito	53180-KCZ-000	ZA			C-4	12
20	Protetor, Direito	53180-KCZ-000	ZA			C-4-1	12
21	Etiqueta, Cor	87565-KCY-A00	ZA			C-30	7
22	Etiqueta Precaução Uso	87504-GN1-960	ZA			C-30	3
23	Capa Comp., Assento	77201-KCE-660	ZA			C-15	4
24	Carcaça Filtro de Ar	17220-KCY-671	ZA			C-17	8
25	Emblema Visor Dianteiro	87130-KCY-710	ZA			C-31-1	3
26	Emblema Esquerdo Tanque Combustível	87124-KCY-A00	ZA			C-31-1	2
27	Emblema Direito Tanque Combustível	87123-KCY-A00	ZA			C-31-1	1
28	Emblema Para-Lama Traseiro	87130-KCZ-940	ZA			C-31-1	3
29	Emblema Para-Lama Traseiro	87130-KCZ-940	ZA			C-31-1	4
30	Tubo	53100-KCY-650	ZA			C-5	5
31	Tubo	53100-KCY-760	ZA			C-5	5
32	Placa Dianteira Numeros	61140-KCY-710	ZA			C-1-1	11
33	Placa Dianteira Numeros	61140-KCZ-940	ZA			C-1	8
34	Assento Comp.	77200-KCY-A00	ZA			C-15	3
35	Tanque Comp, Combustível	17520-KCY-A00	ZA			C-14	8

XR400R (XR400R_Y)

Nº	Modelo		XR400RY				
	Cor		Vermelho Fighting R-134	Aplicação no modelo		Nº de identificação do Bloco	Nº de ref.
			R-134	Modelo de aplicação inicial	Modelo de aplicação final		
	Nome das Peças Coloridas	Nº Peça Básico					
1	Bolsa, Ferramentas	83501-KCZ-000	ZD			C-15	5
2	Chassi Comp	50100-KCY-750	ZB			C-27	9
3	Chassi Comp	50100-KCY-760	ZB			C-27	9
4	Capa Comp., Garfo	51611-MN1-671	ZD			C-8	27
5	Suporte Direito	50615-KCY-760	ZB			C-20	2
6	Tampa Comp., Filtro de Ar	17230-KCY-671	ZB			C-17	12
7	Carcça, Farol	61301-KCY-650	ZD			C-1.1	12
8	Tampa Farol	61301-KCZ-900	ZE			C-1	9
9	Tampa Cubo Dianteiro	44610-KW3-010	ZB			C-10	7
10	Tampa Lateral Esquerda	83610-KCZ-000	ZA			C-16	2
11	Tampa Lateral Direita	83510-KCY-670	ZA			C-16	1
12	Para-Lama Traseiro	80101-KCY-A10	ZA			C-23	7
13	Para-Lama Traseiro	80101-KCY-A10	ZA			C-23.1	4
14	Para-Lama Traseiro	80101-KCY-A10	ZA			C-23.2	7
15	Para-Lama Dianteiro	61100-KCZ-950	ZB			C-7	1
16	Protetor, Esquerdo	53185-KCZ-000	ZB			C-3	24
17	Protetor, Esquerdo	53185-KCZ-000	ZB			C-3.1	30
18	Protetor, Direito	53180-KCZ-000	ZB			C-4	12

XR400R (XR400R_Y)

Nº	Modelo		XR400RY				
	Cor		Vermelho Fighting R-134	Aplicação no modelo		Nº de identificação do Bloco	Nº de ref.
			R-134	Modelo de aplicação inicial	Modelo de aplicação final		
	Nome das Peças Coloridas	Nº Peça Básico					
19	Protetor, Direito	53180-KCZ-000	ZB			C-4.1	12
20	Etiqueta, Cor	87565-KCY-A10	ZA			C-30	7
21	Etiqueta, Precaução Uso	87504-GN1-960	ZA			C-30	3
22	Capa Comp., Assento	77201-KCY-A10	ZA			C-15	4
23	Carcaça Comp., Filtro de Ar	17220-KCY-671	ZB			C-17	8
24	Emblema Visor Dianteiro	61141-KCY-A10	ZA			C-31.1	3
25	Emblema Esquerdo, Tanque Combustível	87124-KCY-A10	ZA			C-31.1	6
26	Emblema Direito, Tanque Combustível	87123-KCY-A10	ZA			C-31.1	5
27	Emblema Para-Lama Traseiro	87130-GCF-A20	ZA			C-31.1	4
28	Emblema Para-Lama Traseiro	87130-KCZ-J10	ZA			C-31.1	3
29	Tubo	53100-KCY-650	ZB			C-5	5
30	Tubo	53100-KCY-760	ZB			C-5	5
31	Placa Numeros Dianteira	61140-KCY-A10	ZB			C-1.1	11
32	Placa Numeros Dianteira	61140-KCZ-J10	ZA			C-1	8
33	Assento Comp,	77200-KCY-A10	ZA			C-15	3
34	Tanque Comp., Combustível	17520-KCY-A10	ZA			C-14	8

XR400R (XR400R₁)

Nº	Modelo		XR400R1				
	Cor		Vermelho Fighting R-134	Aplicação no modelo		Nº de identificação do Bloco	Nº de ref.
			R-134	Modelo de aplicação inicial	Modelo de aplicação final		
	Nome das Peças Coloridas	Nº Peça Básico					
1	Bolsa, Ferramentas	83501-KCZ-000	ZD			C-15	5
2	Chassi Comp., Traseiro	50200-KCY-750	ZB			C-27	9
3	Chassi Comp., Traseiro	50200-KCY-760	ZB			C-27	9
4	Capa Garfo Dianteiro	51611-MN1-671	ZD			C-8	27
5	Suporte Direito	50615-KCY-760	ZB			C-20	2
6	Tampa Comp., Filtro de Ar	17230-KCY-671	ZB			C-17	12
7	Carcaça Farol	61301-KCY-650	ZD			C-1-1	12
8	Carcaça Farol	61301-KCZ-900	ZE			C-1	9
9	Tampa, Cubo Dianteiro	44610-KW3-010	ZB			C-10	7
10	Tampa Lateral Esquerda	83610-KCZ-000	ZA			C-16	2
11	Tampa Lateral Direita	83510-KCY-670	ZA			C-16	1
12	Para-Lama Traseiro	80101-KCY-A10	ZA			C-23	7
13	Para-lama Traseiro	80101-KCY-A10	ZA			C-23-1	4
14	Para-Lama Traseiro	80101-KCY-A10	ZA			C-23-2	7
15	Para-lama Dianteiro	61100-KCZ-950	ZB			C-7	1
16	Protetor, Esquerdo	53185-KCZ-000	ZB			C-3	24
17	Protetor, Esquerdo	53185-KCZ-000	ZB			C-3-1	30
18	Protetor, Direito	53180-KCZ-000	ZB			C-4	12

XR400R (XR400R₁)

Nº	Modelo		XR400R1				
	Cor		Vermelho Fighting R-134	Aplicação no modelo		Nº de identificação do Bloco	Nº de ref.
			R-134	Modelo de aplicação inicial	Modelo de aplicação final		
	Nome das Peças Coloridas	Nº Peça Básico					
19	Protetor, Direito	53180-KCZ-000	ZB			C-4.1	12
20	Etiqueta, Cor	87565-KCY-A20	ZA			C-30	7
21	Etiqueta, Precaução Uso	87504-GN1-960	ZA			C-30	3
22	Capa, Assento	77201-KCY-A20	ZA			C-15	4
23	Carcça Filtro Ar	17220-KCY-671	ZB			C-17	8
24	Emblema Visor Dianteiro	61141-KCY-A10	ZA			C-31.2	3
25	Emblema Esquerdo, Tanque Combustível	87124-KCY-A20	ZA			C-31.2	2
26	Emblema Direito, Tanque Combustível	87123-KCY-A20	ZA			C-31.2	1
27	Emblema Para-Lama Traseiro	87130-GCF-A20	ZA			C-31.2	4
28	Emblema Para-Lama Traseiro	87130-KCZ-J10	ZA			C-31.2	3
29	Tubo	53100-KCY-650	ZB			C-5	5
30	Tubo	53100-KCY-760	ZB			C-5	5
31	Placa Dianteira Numeros	61140-KCY-A10	ZB			C-1.1	11
32	Placa Dianteira Numeros	61140-KCZ-J10	ZA			C-1	8
33	Assento Comp	77200-KCY-A20	ZA			C-15	3
34	Tanque Combustível	17520-KCY-A20	ZA			C-14	8

Mangueira de Combustível, Mangueiras de Aplicação Geral e Mangueira de Vinil

- As “mangueiras de combustível de peças padronizadas”, as “mangueiras de aplicações gerais” e as “mangueiras de vinil” são fornecidas sem embalagem (granel) em forma de bobinas.
- Quando necessitar efetuar o pedido destas “mangueiras”, verifique no Catálogo de Peças o código da “mangueria padrão” e em seguida coloque entre parênteses o código da “mangueria sem embalagem (granel)” relativa utilizando a tabela abaixo.
(O comprimento padrão das “mangueiras sem embalagem (granel)” é de 1 metro. As mangueiras indicadas com o símbolo < > também estão disponíveis com as medidas de 3 a 8 metros).
- Quando necessitar de troca, corte a mangueira sem embalagem (granel) na medida especificada. Esta medida pode ser verificada no nome da peça (verifique no manual de Serviços ou nas instruções que acompanham as mangueiras sem embalagem (granel) os procedimentos para o corte e instalação).
- A relação abaixo especifica o código das mangueiras padrão e as respectivas mangueiras sem embalagem (granel) e suas medidas. Certifique-se de que estes números sejam aplicados somente para as peças de reposição relacionadas.

Mangueria de Combustível				Mangueria de Aplicação Geral				Mangueria de Aplicação Geral			
Número de Peça Padrão	Número de Peça sem Embalagem (granel)	Peça sem Embalagem (granel)		Número de Peça Padrão	Número de Peça sem Embalagem (granel)	Peça sem Embalagem (granel)		Número de Peça Padrão	Número de Peça sem Embalagem (granel)	Peça sem Embalagem (granel)	
		Diâmetro Interno (mm)	Comprimento (m)			Diâmetro Interno (mm)	Comprimento (m)			Diâmetro Interno (mm)	Comprimento (m)
95001-30XXX-2X	95001-30001-20M	3.0	1	95005-30XXX-3X	95005-30001-30M	3.0	1	95005-75XXX-1X	95005-75001-10M	7.3	1
95001-30XXX-3X	95001-30001-30M	3.0	1	95005-30XXX-5X	95005-30001-50M	3.0	1	<95005-75003-10M>		7.3	3
9500-30XXX-4X	95001-30001-40M	3.0	1	95005-35XXX-1X	95005-35001-10M	3.5	1	95005-75XXX-2X	95005-75001-20M	7.3	1
95001-35XXX-2X	95001-35001-50M	3.5	1	95005-35XXX-4X	<95005-35003-10M>	3.5	3	95005-80XXX-1X	95005-80001-10M	8.0	1
95001-35XXX-5X	<95001-35003-50M>	3.5	3		<95005-35008-10M>	3.5	8	<95005-80003-10M>		8.0	3
95001-35XXX-3X	95001-35001-60M	3.5	1	95005-35XXX-2X	95005-35001-20M	3.5	1	95005-80XXX-2X	95005-80001-20M	8.0	1
95001-35XXX-4X	<95001-35003-60M>	3.5	3	95005-35XXX-3X	95005-35001-30M	3.5	1	95005-80XXX-3X	95005-80001-30M	8.0	1
95001-35XXX-6X				95005-35XXX-5X	95005-35001-50M	3.5	1	95005-80XXX-5X	95005-80001-50M	8.0	1
95001-45XXX-2X	95001-45001-50M	4.5	1	95005-45XXX-1X	95005-45001-10M	4.5	1	95005-11XXX-3X	95005-11001-30M	11.0	1
95001-45XXX-5X	<95001-45003-50M>	4.5	3	95005-45XXX-4X	<95005-45003-10M>	4.5	3	95005-11XXX-5X	95005-11001-50M	11.0	1
95001-45XXX-3X	95001-45001-60M	4.5	1		<95005-45008-10M>	4.5	8	95005-12XXX-1X	95005-12001-10M	12.0	1
95001-45XXX-4X	<95001-45003-60M>	4.5	3	95005-45XXX-2X	95005-45001-20M	4.5	1	<95005-12003-10M>		12.0	3
95001-45XXX-6X	<95001-45008-60M>	4.5	8	95005-45XXX-3X	95005-45001-30M	4.5	1	95005-12XXX-2X	95005-12001-20M	12.0	1
95001-55XXX-2X	95001-55001-50M	5.5	1	95005-45XXX-5X	95005-45001-50M	4.5	1	95005-12XXX-3X	95005-12001-30M	12.0	1
95001-55XXX-5X	<95001-55003-50M>	5.5	3	95005-50XXX-3X	95005-50001-30M	5.0	1	95005-12XXX-5X	95005-12001-50M	12.0	1
	<95001-55008-50M>	5.5	8		<95005-50003-30M>	5.0	3	95005-91XXX-3X	95005-91001-30M	12.0	1
95001-55XXX-3X	95001-55001-60M	5.5	1	95005-50XXX-5X	95005-50001-50M	5.0	1	95005-91XXX-5X	95005-91001-50M	12.0	1
95001-55XXX-4X	<95001-55003-60M>	5.5	3	95005-55XXX-1X	95005-55001-10M	5.3	1	95005-92XXX-3X	95005-92001-30M	12.0	1
95001-55XXX-6X	<95001-55008-60M>	5.5	8	95005-55XXX-4X	<95005-55003-10M>	5.3	3	95005-92XXX-5X	95005-92001-50M	12.0	1
95001-75XXX-2X	95001-75001-50M	7.5	1		<95005-55008-10M>	5.3	8	95005-14XXX-1X	95005-14001-10M	14.0	1
95001-75XXX-5X	<95001-75003-50M>	7.5	3	95005-55XXX-2X	95005-55001-20M	5.3	1	95005-14XXX-2X	95005-14001-20M	14.0	1
95001-75XXX-3X	95001-75001-60M	7.5	1		<95005-55003-20M>	5.3	3	<95005-14003-20M>		14.0	3
95001-75XXX-4X	<95001-75003-60M>	7.5	3	95005-65XXX-1X	95005-65001-10M	6.5	1	95005-14XXX-3X	95005-14001-30M	14.0	1
95001-75XXX-6X	<95001-75008-60M>	7.5	8		<95005-65003-10M>	6.5	3	95005-14XXX-5X	95005-14001-50M	14.0	1
95001-80XXX-2X	95001-80001-50M	8.0	1	95005-65XXX-2X	95005-65001-20M	6.5	1	95005-17XXX-1X	95005-17001-10M	17.0	1
95001-80XXX-5X				95005-70XXX-3X	95005-70001-30M	7.0	1	95005-17XXX-2X	95005-17001-20M	17.0	1
95001-80XXX-3X					<95005-70003-30M>	7.0	3	95005-17XXX-3X	95005-17001-30M	17.0	1
95001-80XXX-4X	95001-80001-60M	8.0	1	95005-70XXX-5X	95005-70001-50M	7.0	1	95005-17XXX-5X	95005-17001-50M	17.0	1
95001-80XXX-6X											

⚠ CUIDADO

É PERIGOSO confundir uma “Mangueria de Combustível” com a “Mangueria de Aplicações Gerais” ou com a “Mangueria de Vinil”. Cada “Mangueria” tem sua utilização apropriada.

Nunca utilize uma “Mangueria de Aplicações Gerais” ou a “Mangueria de Vinil” no lugar de uma “Mangueria de Combustível” ou vice-versa.

Use sempre a mangueira sem embalagem (granel) especificada, utilizando as instruções de corte e instalação dos Manuais de Serviços e das instruções que são fornecidas juntamente com a embalagem.

Mangueira de Combustível, Mangueiras de Aplicação Geral e Mangueira de Vinil

Mangueira de Vinil				
Número de Peça Standard	Número de peça Sem Embalagem (granel)	Peça sem Embalagem (granel)		
		Diâmetro Interno (mm)	Diâmetro Externo (mm)	Comprimento (m)
95003-01XXX-3X	95003-01001-60M	2.9	6.8	1
95003-01XXX-60	<95003-01003-60M>	2.9	6.8	3
95003-03XXX-3X	95003-03001-60M	3.0	6.0	1
95003-03XXX-60	<95003-03003-60M>	3.0	6.0	1
95003-05XXX-3X	95003-05001-60M	3.5	6.5	1
95003-05XXX-60	<95003-05003-60M>	3.5	6.5	3
	<95003-05008-60M>	3.5	6.5	8
95003-07XXX-1X	95003-07001-10M	4.0	7.0	1
95003-07XXX-20	<95003-07003-10M>	4.0	7.0	3
95003-07XXX-3X	95003-07001-60M	4.0	7.0	1
95003-07XXX-60	<95003-07003-60M>	4.0	7.0	3
	<95003-07008-60M>	4.0	7.0	8
95003-07XXX-7X	95003-07001-70M	4.0	7.0	1
	<95003-07003-70M>	4.0	7.0	3
	<95003-07008-70M>	4.0	7.0	8
95003-08XXX-1X	95003-08001-10M	4.5	6.5	1
	<95003-08003-10M>	4.5	6.5	3
	<95003-08008-10M>	4.5	6.5	8
95003-09XXX-3X	95003-09001-60M	4.5	8.0	1
95003-09XXX-60	<95003-09003-60M>	4.5	8.0	3
95003-12XXX-1X	95003-12001-10M	5.0	7.0	1
95003-12XXX-20	<95003-12003-10M>	5.0	7.0	3
	<95003-12008-10M>	5.0	7.0	8
95003-10XXX-1X	95003-10001-10M	5.0	8.0	1
95003-10XXX-20	<95003-10003-10M>	5.0	8.0	3
95003-10XXX-3X	95003-10001-60M	5.0	8.0	1
95003-10XXX-60	<95003-10003-60M>	5.0	8.0	3
95003-11XXX-3X	95003-11001-60M	5.0	9.0	1
95003-11XXX-60	<95003-11003-60M>	5.0	9.0	3
	<95003-11008-60M>	5.0	9.0	8
95003-14XXX-1X	95003-14001-10M	6.0	9.0	1
95003-14XXX-20	<95003-14003-10M>	6.0	9.0	3
95003-14XXX-3X	95003-14001-60M	6.0	9.0	1
	<95003-14003-60M>	6.0	9.0	3
95003-17XXX-1X	95003-17001-10M	7.0	9.0	1
	<95003-17003-10M>	7.0	9.0	3
95003-19XXX-1X	95003-19001-10M	7.0	11.0	1
95003-19XXX-20	<95003-19003-10M>	7.0	11.0	3
	<95003-19008-10M>	7.0	11.0	8
95003-19XXX-3X	95003-19001-60M	7.0	11.0	1
95003-19XXX-60	<95003-19003-60M>	7.0	11.0	3
	<95003-19008-60M>	7.0	11.0	8
95003-21XXX-1X	95003-21001-10M	8.0	9.0	1
95003-21XXX-20	<95003-21003-10M>	8.0	9.0	3
95003-23XXX-1X	95003-23001-10M	8.0	12.0	1
95003-23XXX-20	<95003-23003-10M>	8.0	12.0	3

Mangueira de Vinil				
Número de Peça Standard	Número de peça Sem Embalagem (granel)	Peça sem Embalagem (granel)		
		Diâmetro Interno (mm)	Diâmetro Externo (mm)	Comprimento (m)
95003-23XXX-3X	95003-23001-60M	8.0	12.0	1
95003-23XXX-60	<95003-23003-60M>	8.0	12.0	3
	<95003-23008-60M>	8.0	12.0	8
95003-25XXX-1X	95003-25001-10M	9.0	11.0	1
95003-25XXX-20	<95003-25003-10M>	9.0	11.0	3
95003-25XXX-3X	95003-25001-60M	9.0	11.0	1
	<95003-25003-60M>	9.0	11.0	3
95003-25XXX-7X	95003-25001-70M	9.0	11.0	1
	<95003-25003-70M>	9.0	11.0	3
95003-27XXX-1X	95003-27001-10M	9.0	13.0	1
95003-27XXX-20	<95003-27003-10M>	9.0	13.0	3
95003-27XXX-3X	95003-27001-60M	9.0	13.0	1
95003-27XXX-60	<95003-27003-60M>	9.0	13.0	3
95003-33XXX-1X	95003-33001-10M	10.0	14.0	1
95003-33XXX-20	<95003-33003-10M>	10.0	14.0	3
95003-36XXX-1X	95003-36001-10M	11.0	13.0	1
95003-36XXX-20	<95003-36003-10M>	11.0	13.0	3
	<95003-36008-10M>	11.0	13.0	8
95003-37XXX-3X	95003-37001-60M	11.0	15.0	1
95003-37XXX-60	<95003-37003-60M>	11.0	15.0	3
95003-38XXX-1X	95003-38001-10M	12.0	13.0	1
95003-38XXX-20	<95003-38003-10M>	12.0	13.0	3
95003-39XXX-1X	95003-39001-10M	12.0	14.0	1
95003-39XXX-20	<95003-39003-10M>	12.0	14.0	3
95003-40XXX-20	95003-40001-10M	12.0	16.0	1
	<95003-40003-10M>	12.0	16.0	3
95003-40XXX-3X	95003-40001-60M	12.0	16.0	1
95003-40XXX-60	<95003-40003-60M>	12.0	16.0	3
95003-43XXX-1X	95003-43001-10M	13.0	15.0	1
95003-43XXX-20	<95003-43003-10M>	13.0	15.0	3
	<95003-43008-10M>	13.0	15.0	8
95003-45XXX-1X	95003-45001-10M	14.0	18.0	1
95003-45XXX-20	<95003-45003-10M>	14.0	18.0	3
	<95003-45008-10M>	14.0	18.0	8
95003-50XXX-1X	95003-50001-10M	16.0	19.0	1
95003-50XXX-20	<95003-50003-10M>	16.0	19.0	3
95003-50XXX-3X	95003-50001-60M	16.0	19.0	1
	<95003-50003-60M>	16.0	19.0	3
95003-55XXX-1X	95003-55001-10M	17.5	20.5	1
95003-55XXX-20	<95003-55003-10M>	17.5	20.5	3
95003-60XXX-1X	95003-60001-10M	22.0	27.0	1
95003-60XXX-20	<95003-60003-10M>	22.0	27.0	3
95003-60XXX-3X	95003-60001-60M	22.0	27.0	1
95003-60XXX-60	<95003-60003-60M>	22.0	27.0	3



É PERIGOSO confundir uma “Mangueira de Combustível” com a “Mangueira de Aplicações Gerais” ou com a “Mangueira de Vinil”. Cada “Mangueira” tem sua utilização apropriada. Nunca utilize uma “Mangueira de Aplicações Gerais” ou a “Mangueira de Vinil” no lugar de uma “Mangueira de Combustível” ou vice-versa.

Use sempre a mangueira sem embalagem (granel) especificada, utilizando as instruções de corte e instalação dos Manuais de Serviços e das instruções que são fornecidas juntamente com a embalagem.

Composição do número de identificação das mangueiras

Exemplo: 9 5 0 0 1 - 7 5 0 0 1 - 5 0 M

Número de Peça sem Embalar : Refere-se a Peça sem Embalar

Código da Marca (Tipo de Mangueira) (Mangueira de Combustível e Mangueira de Aplicação Geral)
Código de câmbio (para Mangueira Adicionada); (Mangueira de Vinil)

- Indica a marca do número e a Sequência de Troca. O código para a peça sem embalar deve ser estritamente 0 (Zero).

Tipos de Código:

• Mangueira de

Combustível: 5 : Trançada Interior Preta
2 : Trançada Exterior Vermelha
(Somente com 3 mm de diâmetro Interno)
6 : Preta
3 : Vermelha (Somente 3 mm de diâmetro Interno)
4 : Cinza com faixa Vermelha (Somente com 3 mm de diâmetro Interno)

• Mangueira de Aplicação Geral: 1 : Cinza
2 : Cinza
3 : Preta
5 : Preta

• Mangueira de Vinil: 1 : Transparente
2 : Preta
3 : Vermelho Claro
7 : Preto Palido
6 : Vermelho Claro

Comprimento : 001 : 1 m (Standard)
003 : 3 m
008 : 8 m

Código de Diâmetro Interno (Mangueira de Combustível e Mangueira de aplicação geral)

30 : 3,0 mm	11 : 11 mm
35 : 3,5 mm	91 : 12 (Diâmetro Externo de 15) mm
45 : 4,5 mm	92 : 12 (Diâmetro Externo de 16) mm
50 : 5,0 mm	12 : 12 (Diâmetro Externo de 17) mm
55 : 5,3 mm	14 : 14 mm
5,5 mm	17 : 17 mm
65 : 6,5 mm	
70 : 7,0 mm	
75 : 7,3 mm	
7,5 mm	
80 : 8,0 mm	

Código de Diâmetro Externo / Interno (Mangueira de Vinil)

01 : DI 2,9, DE 6,8 mm	14 : DI 6,0, DE 9,0 mm	37 : DI 11,0, DE 15,0 mm
03 : DI 3,0, DE 6,0 mm	17 : DI 7,0, DE 9,0 mm	38 : DI 12,0, DE 13,0 mm
05 : DI 3,5, DE 6,5 mm	19 : DI 7,0, DE 11,0 mm	39 : DI 12,0, DE 14,0 mm
07 : DI 4,0, DE 7,0 mm	21 : DI 8,0, DE 9,0 mm	40 : DI 12,0, DE 16,0 mm
08 : DI 4,5, DE 6,5 mm	23 : DI 8,0, DE 12,0 mm	43 : DI 13,0, DE 15,0 mm
09 : DI 4,5, DE 8,0 mm	25 : DI 9,0, DE 11,0 mm	45 : DI 14,0, DE 18,0 mm
12 : DI 5,0, DE 7,0 mm	27 : DI 9,0, DE 13,0 mm	50 : DI 16,0, DE 19,0 mm
10 : DI 5,0, DE 8,0 mm	33 : DI 10,0, DE 14,0 mm	55 : DI 17,5, DE 20,5 mm
11 : DI 5,0, DE 9,0 mm	36 : DI 11,0, DE 13,0 mm	60 : DI 22,0, DE 27,0 mm

Tipo de Mangueira : 1 : Mangueira de Combustível
5 : Mangueira de Aplicação Geral
3 : Mangueira de Vinil

Instruções para o Uso do Tempo de Mão-de-obra (T.M.O.)

O tempo de mão-de-obra (TMO) é utilizado para determinar o tempo de serviço necessário para a substituição das peças e posterior ajuste. Para as peças que não apresentam (T.M.O.) devem ser utilizados os tempos das peças correlatas.

1. O T.M.O. é baseado nas seguintes condições de serviço:

- Serviço executado por mecânico experiente em motocicletas HONDA, trabalhando em ritmo normal.
- O tempo necessário para inspeção, regulagem e teste operacional, após o reparo, está incluído no T.M.O.
- Utilização de todas as ferramentas especiais necessárias ao serviço.

2. Método de Computação

O tempo de Serviço está tabelado em décimos de hora para simplificar o cálculo global.

Exemplo: 0,3 = 18 Minutos
5,6 = 5 Horas e 36 Minutos

Tabela de Conversão			
Horas	Minutos	Horas	Minutos
0,1	6	0,6	36
0,2	12	0,7	42
0,3	18	0,8	48
0,4	24	0,9	54
0,5	30	1,0	60

3. Cálculo do tempo de serviço

Quando vários serviços são executados em uma mesma motocicleta, o tempo de serviço deve ser calculado de acordo com a natureza dos serviços.

a. Serviços de natureza não duplicada

São serviços sem correlação, isto é, serviços cuja execução de um não afeta o outro. O tempo de serviço será a soma de cada peça substituída.

Exemplo: Substituição do Cilindro e Mola de Embreagem

Item de Serviço	T.M.O.
Cilindro	2,5
Mola de Embreagem	0,3

O T.M.O. para o serviço é $2,5 + 0,3 = 2,8$

b. Serviços de natureza duplicada

São serviços cuja execução de um afeta diretamente o outro. O tempo de serviço será da peça de maior tempo.

Exemplo: Substituição do Pistão e Junta do Cabeçote

Item de Serviço	T.M.O.
Junta do Cabeçote	2,1
Pistão	2,6

O T.M.O. para o serviço será 2,6

c. Serviços de natureza mista

Tipo de serviço comum no reparo de uma motocicleta

São serviços de natureza duplicada executados simultaneamente com serviço de natureza não duplicada.

Exemplo: Substituição do Tambor Seletor Comp., Árvore de Manivelas Comp. e Junta da Carcaça do Motor.

Item de Serviço	T.M.O.
Árvore de comando	*5,7
Árvore de Manivelas	*6,4
Carcaça	*5,5

O T.M.O. para o serviço é $(5,7 + 6,4) - 5,5 = 6,6$

O T.M.O. identificado com asterisco (*) inclui a remoção e instalação do motor.

As peças identificadas com o símbolo “*” tem o mesmo T.M.O. da peça imediatamente descrita acima.

4. Operações de natureza distinta

a. Remoção e instalação

Nº	Item de Serviço	T.M.O.
1	Motor	2,0
2	Cabeçote	2,1
3	Carburador	0,3

b. Ajuste, medição, limpeza

Motor

Nº	Item de Serviço	T.M.O.
1	Inspeção do nível de óleo do motor	0,2
2	Limpeza, tela filtro de óleo	0,6
2	Ajuste da marcha lenta	0,6
3	Limpeza do filtro de ar	0,2
4	Medição de compressão	0,1
5	Inspeção do Ponto de Ignição	0,2
6	Ajuste, folga válvulas	0,5
7	Ajuste do funcionamento do acelerador	0,1
8	Regulagem do carburador	0,1
9	Medição do nível da bôia do carburador	0,6
10	Ajuste da embreagem	0,1
11	Ajuste, compressor de partida	0,1

Chassi

Nº	Item de Serviço	T.M.O.
1	Sangria do freio dianteiro	0,2
2	Teste de funcionamento do freio	0,2
3	Ajuste do freio traseiro	0,1
4	Regulagem do farol	0,1
5	Ajuste da tensão da corrente de transmissão	0,1

c. Revisão geral

Nº	Item de Serviço	T.M.O.
1	Carburador	1,1

Todas as informações, ilustrações e especificações incluídas nesta publicação são baseadas nas informações mais recentes disponíveis sobre o produto no momento de autorizar a impressão. A MOTO HONDA AMAZÔNIA LTDA. se reserva o direito de alterar as características do veículo a qualquer momento sem aviso prévio, sem incorrer em obrigações de qualquer espécie.

Nenhuma parte desta publicação pode ser reproduzida sem autorização por escrito.

MOTO HONDA DA AMAZÔNIA LTDA
Depto. de Serviços Pós-Venda
Setor de Publicações Técnicas.

Grupo do Motor

• O número de referência na ilustração do índice pode ser diferente do que aparece no texto.

1

M-1

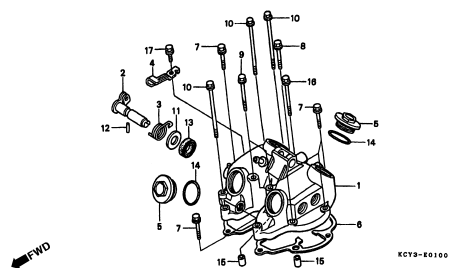

M-2

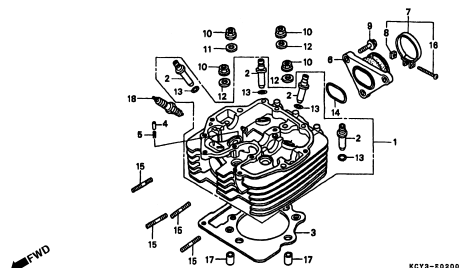

M-3

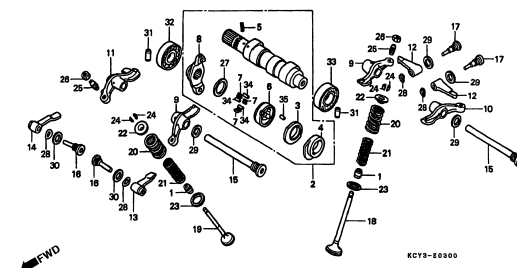

M-4

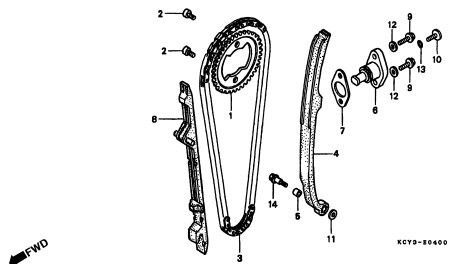

M-5

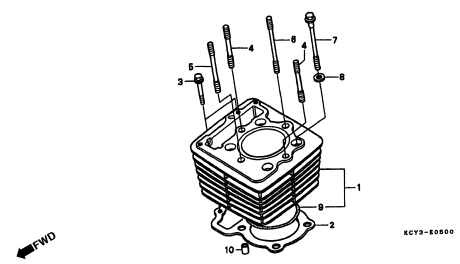

M-6

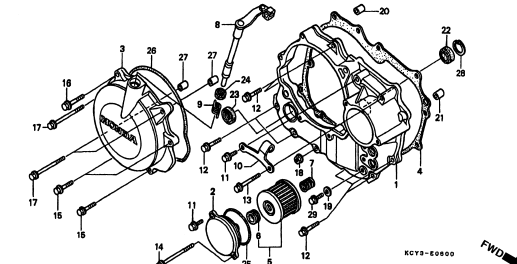

M-7

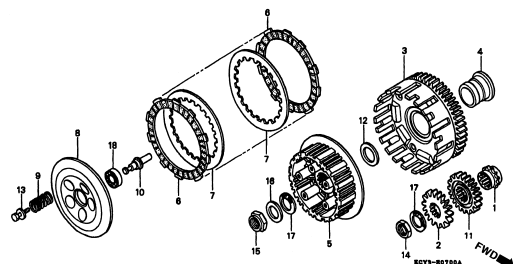

M-8

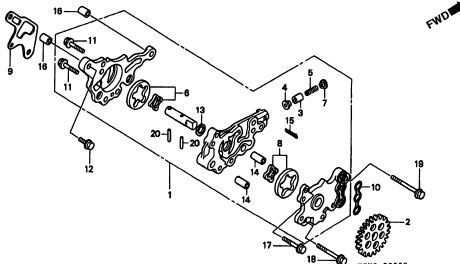

M-9

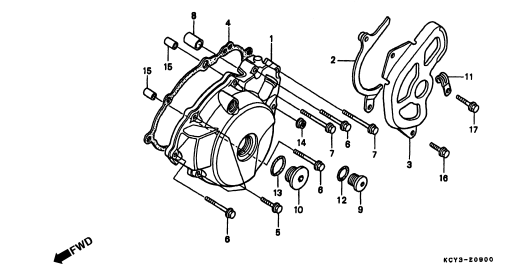

Grupo do Motor

• O número de referência na ilustração do índice pode ser diferente do que aparece no texto.

M-10

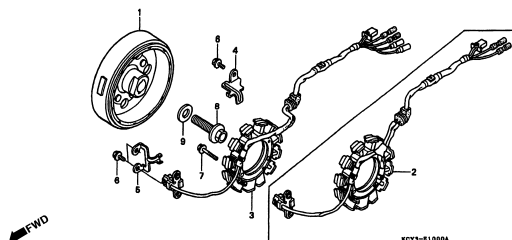

M-11

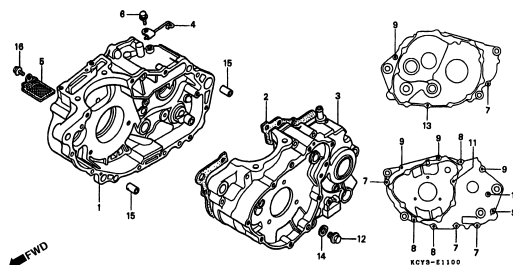

M-12

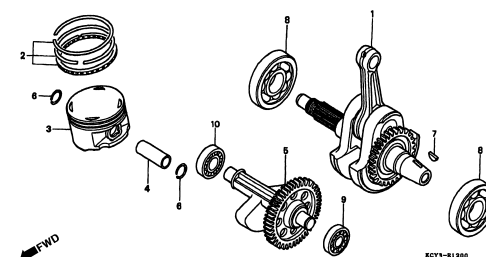

M-13

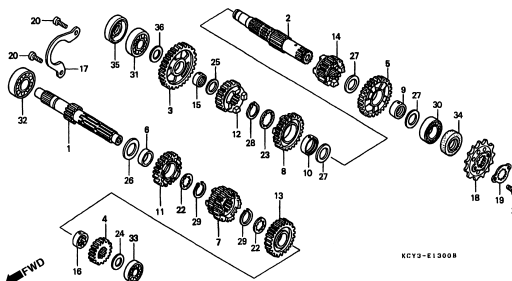

M-14

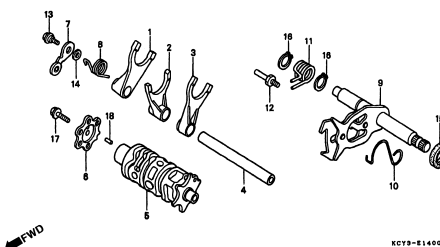

M-15

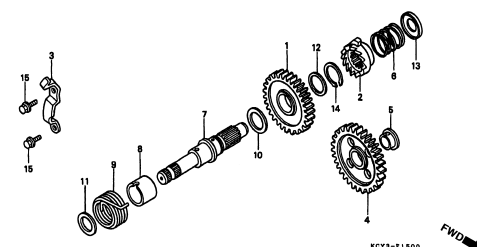

M-16

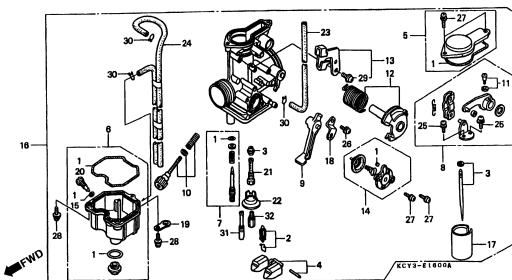

EOP-1

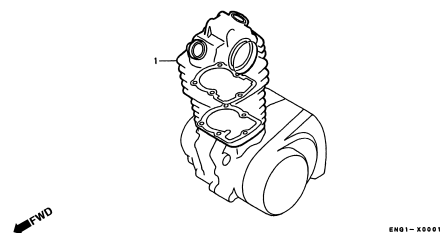

EOP-2

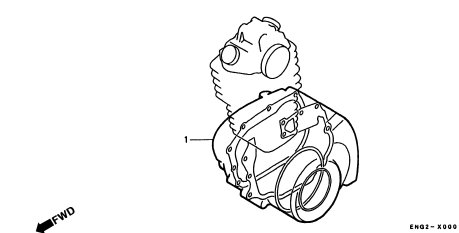

Grupo do Chassi

• O número de referência na ilustração do índice pode ser diferente do que aparece no texto.

1

C-1

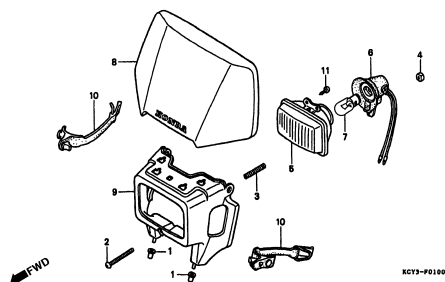

C-1.1

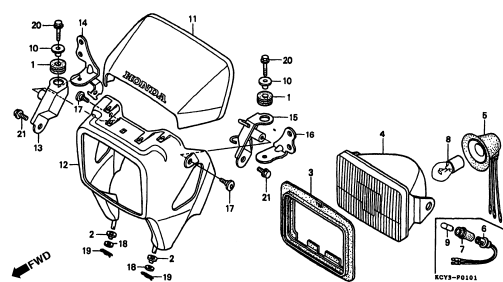

C-2

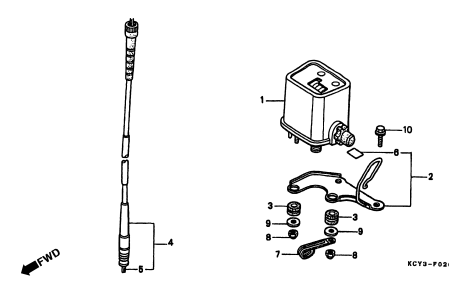

C-2.1

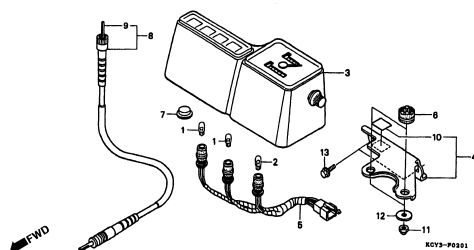

C-3

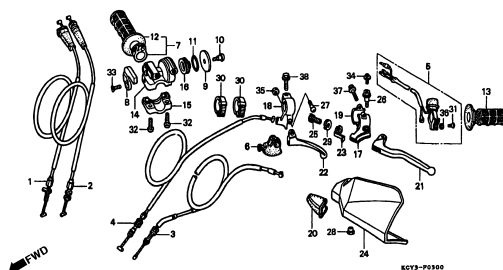

C-3.1

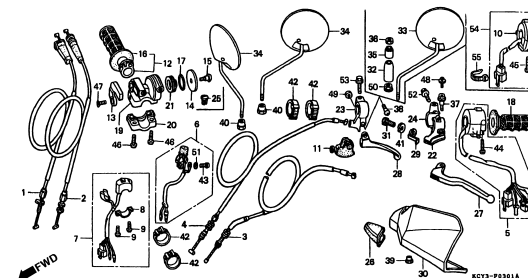

C-4

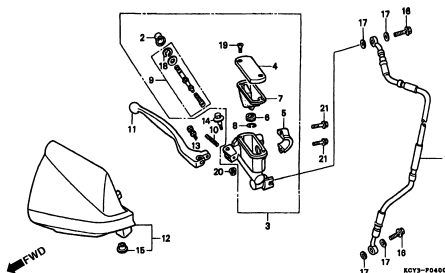

C-4.1

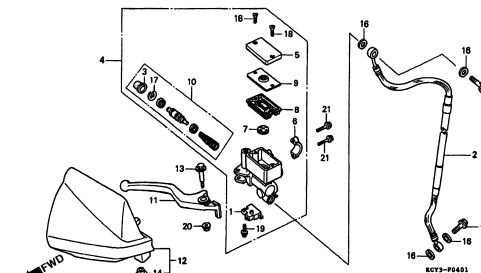

C-5

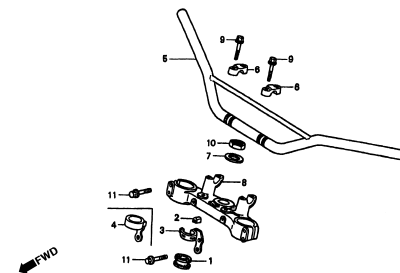

Grupo do Chassi

• O número de referência na ilustração do índice pode ser diferente do que aparece no texto.

1

C-6

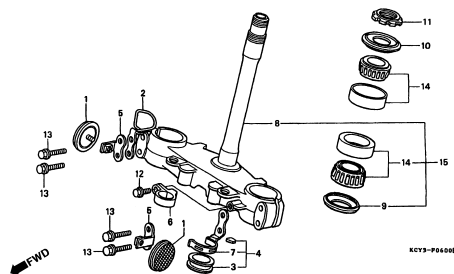

C-7

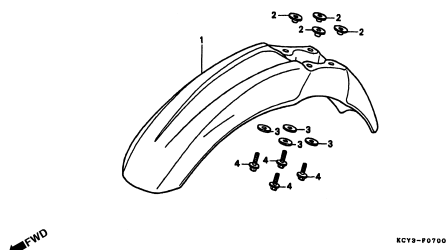

C-8

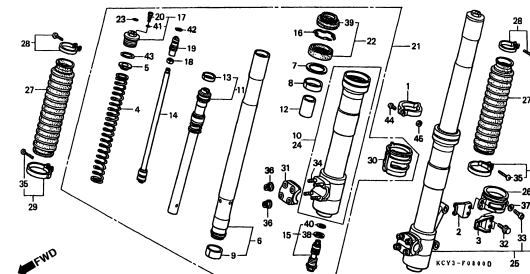

C-9

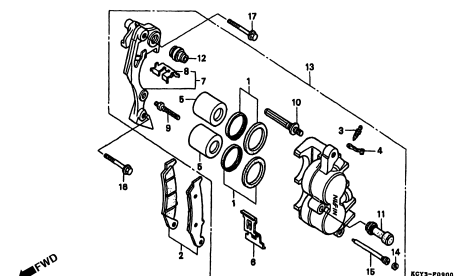

C-10

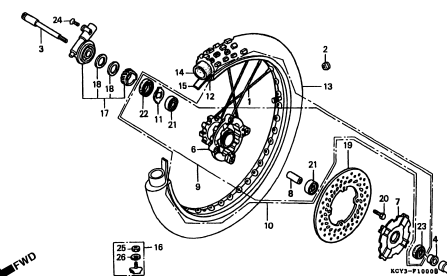

C-11

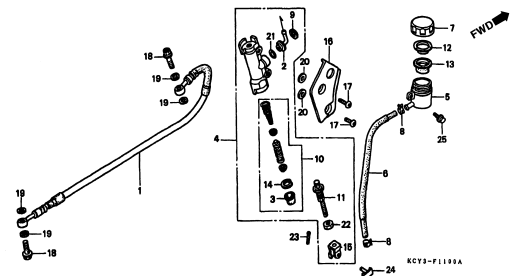

C-12

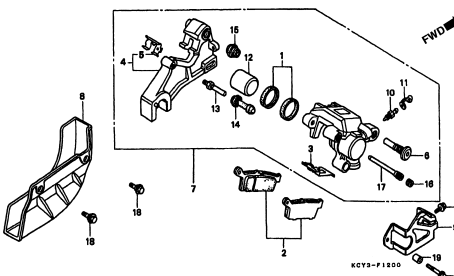

C-13

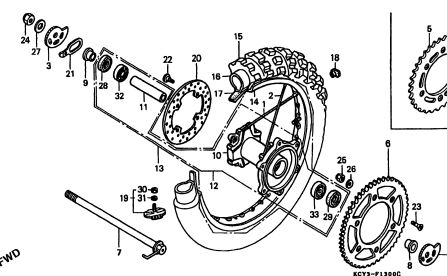

C-14

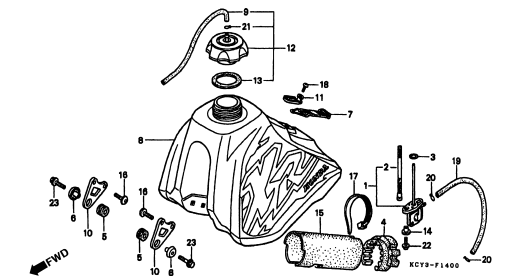

Grupo do Chassi

• O número de referência na ilustração do índice pode ser diferente do que aparece no texto.

1

C-15

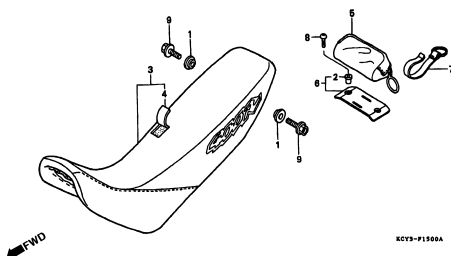

C-16

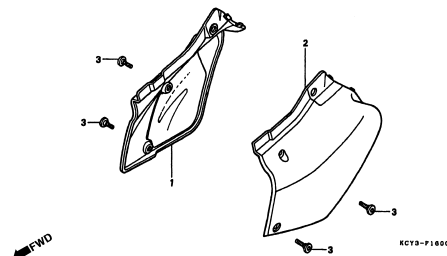

C-17

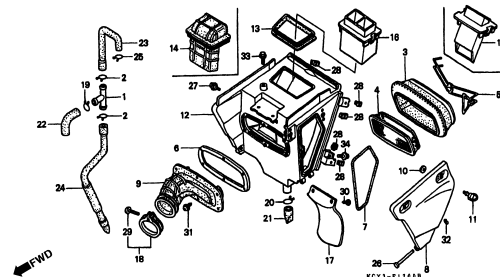

C-18

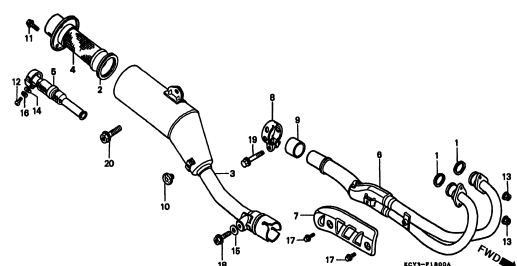

C-19

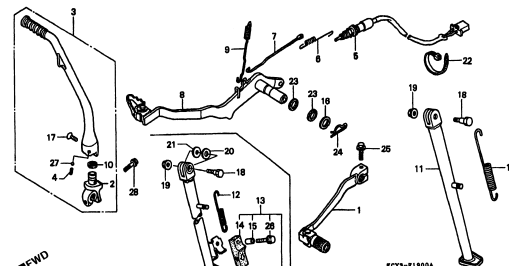

C-20

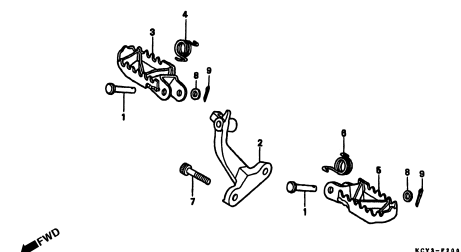

C-21

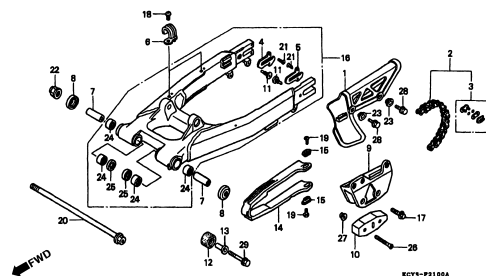

C-22

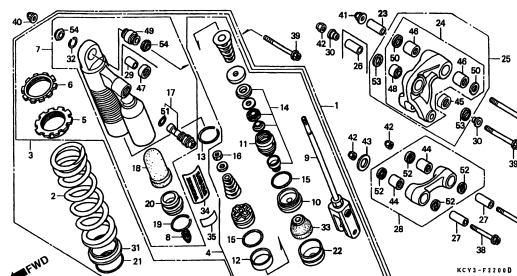

C-23

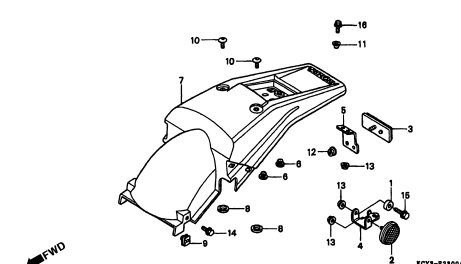

Grupo do Chassi

• O número de referência na ilustração do índice pode ser diferente do que aparece no texto.

1

C-23.1

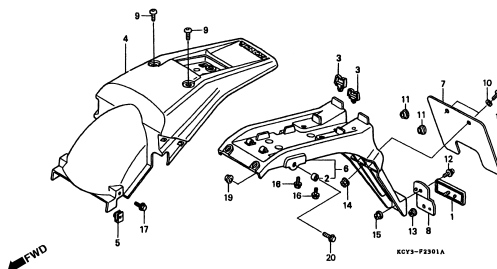

C-23.2

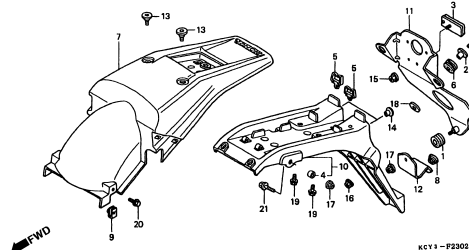

C-24

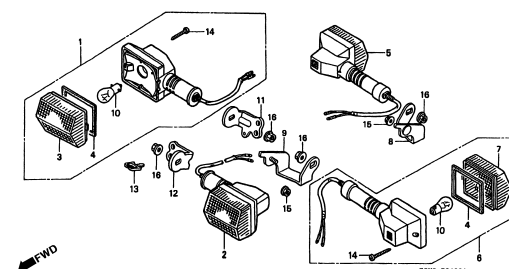

C-25

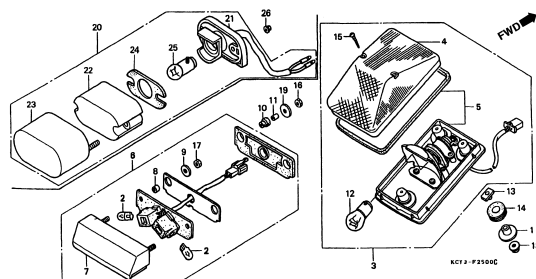

C-26

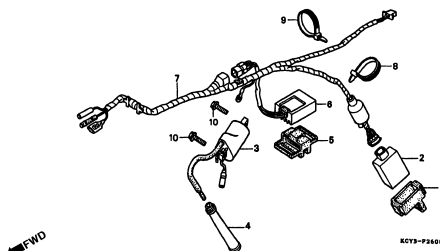

C-26.1

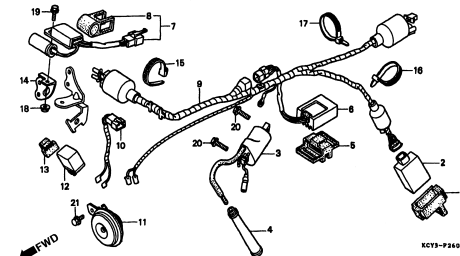

C-27

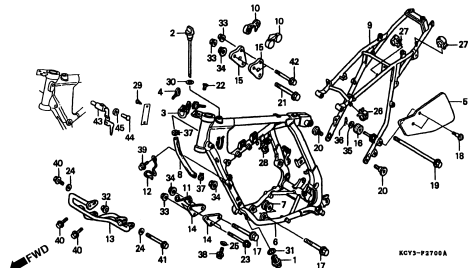

C-28

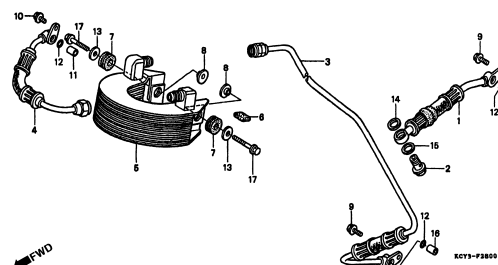

C-29

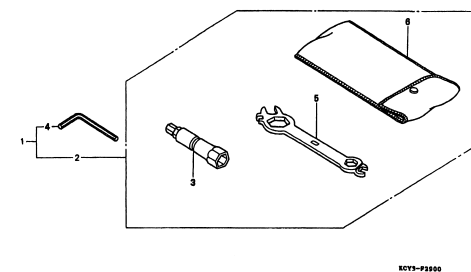

Grupo do Chassi

- O número de referência na ilustração do índice pode ser diferente do que aparece no texto.

1

C-30

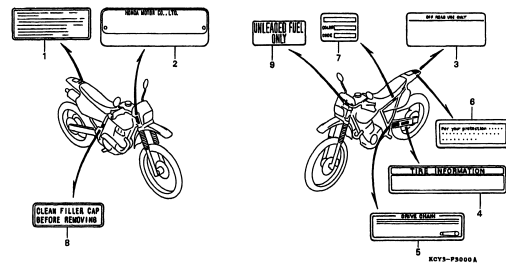

C-31

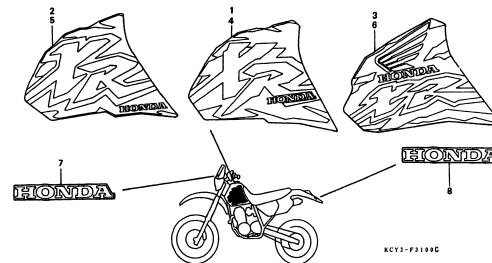

C-31.1

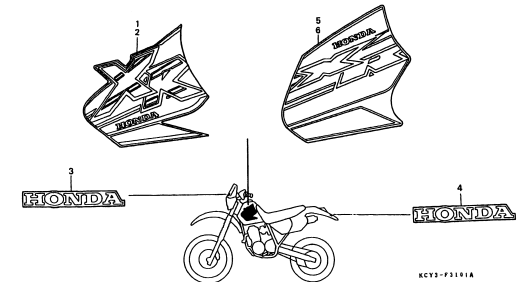

C-31.2

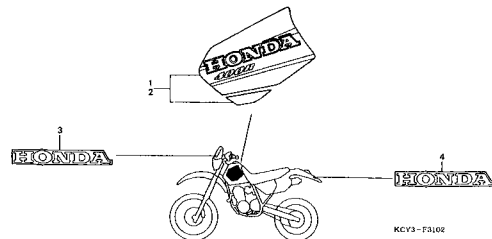

FOP-1

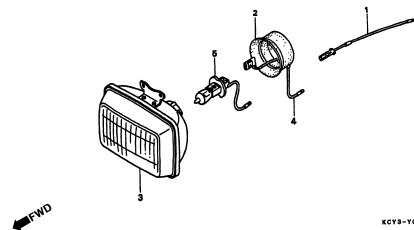

FOP-2

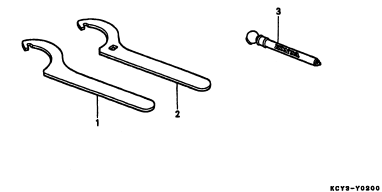

M-1

Tampa Cabeçote

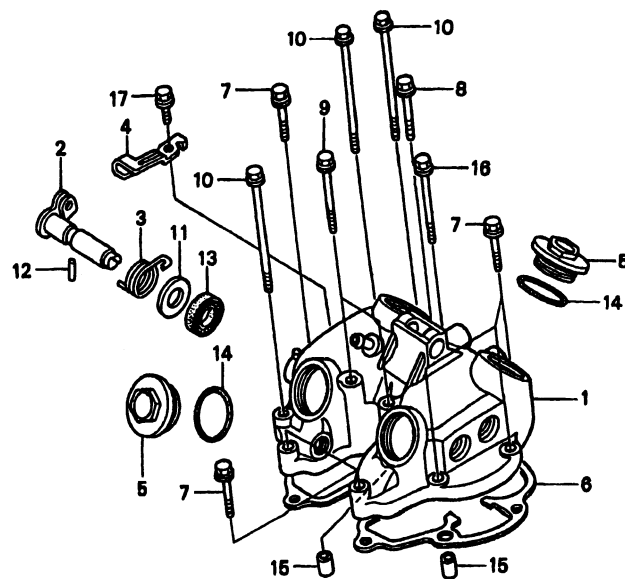

Item de serviço	T.M.O.	Ref. Nº	Nº da peça	Descrição	Otd. XR400R						Nº de série	Nota
					T	V	W	X	Y	1		
Tampa Comp., Cabeçote	1,6	1	12310-KCY-670	Tampa Comp., Cabeçote	1	1	1	1	1	1
Tucho, Válvulas	1,1	2	12320-KCE-670	Tucho Válvulas.....	1	1	1	1	1	1
• Retentor, Óleo, 11 x 16 x 5		3	12321-KCE-670	Mola, Tucho Válvulas.....	1	1	1	1	1	1
Junta, Cabeçote	0,9	4	12326-KK1-000	Suporte, Cabo Descompressor	1	1	1	1	1	1
		5	12361-KK0-000	Tampa, Ajusta Válvulas	4	4	4	4	4	4
		6	12391-KCY-671	Junta, Tampa Cabeçote	1	1	1	1	1	1
		7	90004-GHB-700	Parafuso, Flange, 6 x 35 (NSHF)	6	6	6	6	6	6
		8	90004-GHB-710	Parafuso, Flange, 6 x 40 (NSHF)	1	1	1	1	1	1
		9	90004-GHB-760	Parafuso, Flange, 6 x 65 (NSHF)	2	2	2	2	2	2
		10	90084-KCY-670	Parafuso, Flange, 6 x 118 (NSHF)	3	3	3	3	3	3
		11	90408-KCY-670	Arruela, Encosto, 11 x 20 x 1.....	1	1	1	1	1	1
		12	91101-KCY-670	Pino, Guia, 4 x 31,1.....	1	1	1	1	1	1
		13	91202-MG3-003	Retentor, Óleo, 11 x 16 x 5 (ARAI).....	1	1	1	1	1	1
		14	91301-428-003	Anel, Vedação, 35,5 x 3 (NOK)	4	4	4	4	4	4
		15	94301-08140	Pino, Guia, 8 x 14.....	2	2	2	2	2	2
		16	95701-08070-00	Parafuso, Flange, 8 x 70.....	1	1	1	1	1	1
		17	96001-06016-07	Parafuso, Flange, 6 x 16.....	1	1	1	1	1	1

M-2

Cabeçote

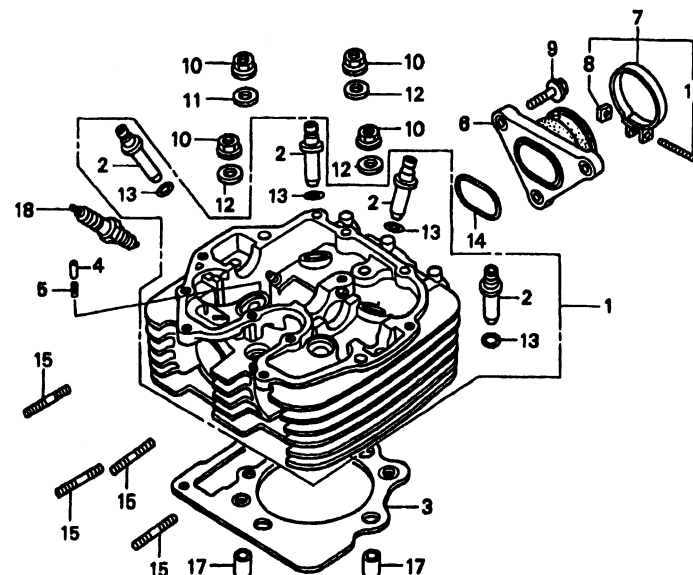

KCY3-E0200

Item de serviço	T.M.O.	Ref. Nº	Nº da peça	Descrição	Qtd. XR400R						Nº de série	Nota
					T	V	W	X	Y	1		
Cabeçote, Comp	3,3	1	12200-KCY-670	Cabeçote, Comp	1	1	1	1	1	1		
Guia, Válvulas.....	2,7	2	12231-KN5-305	Guia, Válvulas (O.S).....	4	4	4	4	4	4		
(Inclui Retífica)		3	12251-KCY-671	Junta, Cabeçote	1	1	1	-	-	-		
(Adicionar 0,3 por Unidade)					-	-	-	1	-	-	~ 2309847	
(Exclui Escariação Guia Válvulas)			12251-MBV-003	Junta, Cabeçote	-	-	-	1	-	-	2309848	
(Adicionar 0,2 se Necessário)					-	-	-	-	1	1		
Junta, Cabeçote	2,1	4	14125-KV2-940	Pino, Fixação, Comando.....	1	1	1	1	1	1		
Coletor, Carburador.....	0,3	5	14126-KV2-940	Mola, Pino	1	1	1	1	1	1		
• Prisioneiro, 8 x 22		6	16211-KCY-670	Coletor, Carburador.....	1	1	1	1	1	1		CM, DK, ED
(Adicionar 0,1 por Unidade)					-	-	-	-	-	1		U
Vela, Ignição.....	0,1		16211-KCY-650	Coletor, Carburador.....	1	1	1	1	1	-		U
		7	16217-MW0-000	Presilha, A Coletor	1	1	1	1	1	1		
		8	16222-MV4-300	Porca, Quadrada, 5 mm	1	1	1	1	1	1		
		9	90004-GHB-670	Parafuso, Flange, 6 x 25 (NSHF)	3	3	3	3	3	3		
		10	90202-HA0-000	Porca Flange, 10 mm.....	4	4	4	4	4	4		
		11	90453-KAS-900	Arruela, 10 x 25 x 4.....	1	1	1	1	1	1		
		12	90453-KCY-670	Arruela, Lisa, 10 mm.....	3	3	3	3	3	3		
		13	91301-200-000	Anel, Vedação, 10 x 1,6.....	4	4	4	4	4	4		
		14	91303-397-000	Anel, Vedação, 45 x 2,5.....	1	1	1	1	1	1		
		15	92900-08022-0B	Prisioneiro, 8 x 22	4	4	4	4	4	4		

M-2

Cabeçote

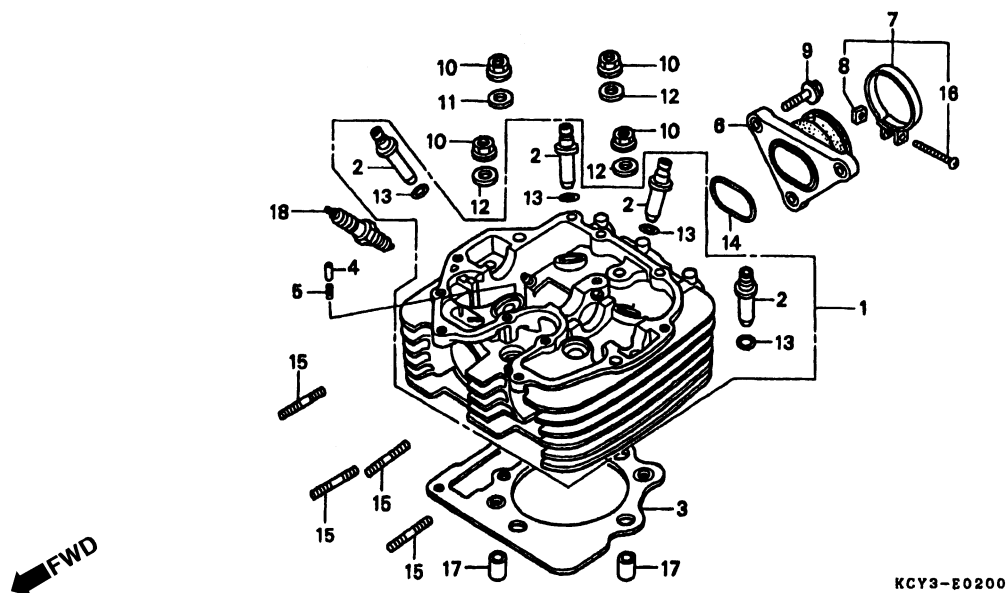

Item de serviço	T.M.O.	Ref. Nº	Nº da peça	Descrição	Qtd. XR400R						Nº de série	Nota
					T	V	W	X	Y	1		
		16	93500-05032-0G	Parafuso, Phillips, 5 x 32.....	1	1	1	1	1	1
		17	94301-12200	Pino, Guia, 12 x 20.....	2	2	2	2	2	2
		18	98061-58616	Vela, Ignição (DPR8Z) (NGK)	1	1	1	1	1	1
			98061-58626	Vela, Ignição (X24GPR-U) (DENSO)	1	1	1	1	1	1
			98061-59616	Vela, Ignição (DPR9Z) (NGK)	(1)	(1)	(1)	(1)	(1)	(1)
			98061-59626	Vela, Ignição (X27GPR-U) (DENSO)	(1)	(1)	(1)	(1)	(1)	(1)

M-3

Árvore de Comando

- Válvulas

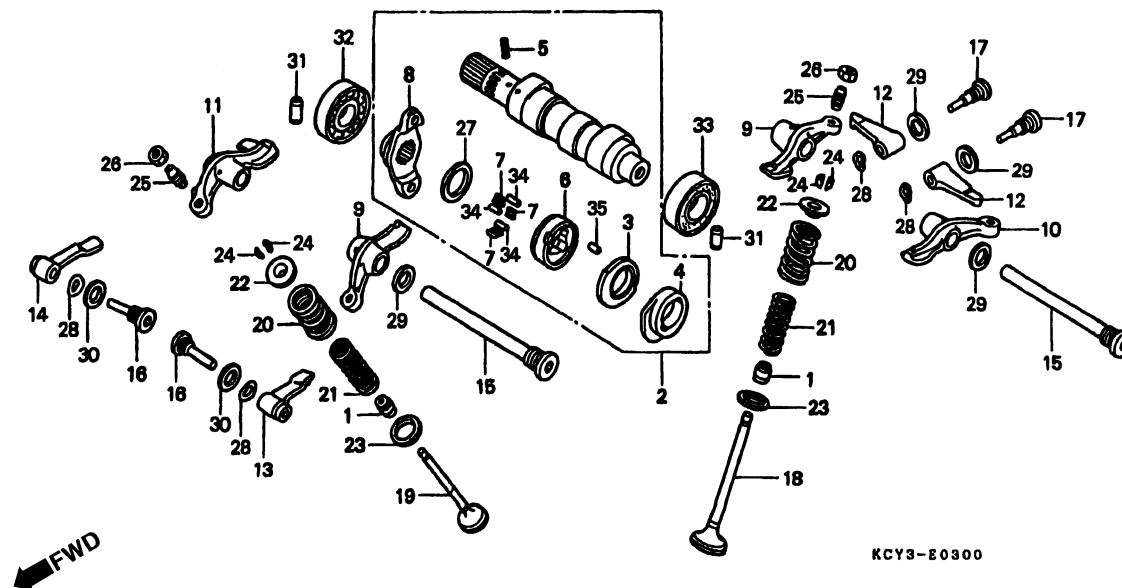

Item de serviço	T.M.O.	Ref. Nº	Nº da peça	Descrição	Qtd. XR400R						Nº de série	Nota
					T	V	W	X	Y	1		
Árvore, Comando	1,5	1	12209-KL4-005	Retentor Óleo Haste Válvulas (NOK)	4	4	4	4	4	4
Braço, Oscilante	1,2	2	14000-KCY-670	Árvore, Comando.....	1	1	1	1	1	1
(Adicionar 0,1 por Unidade.)		3	14102-MN1-670	Braço, Reversor	1	1	1	1	1	1
(Quando for Executada a Manutenção, na Unidade Comp., o T.M.O será 1,5)		4	14105-KCY-670	Placa Descompressão Braço	1	1	1	1	1	1
• Sub Braço Oscilante Válvula Admissão (Adicionar 0,1 por Unidade)		5	14106-MN1-670	Mola, Descompressão.....	1	1	1	1	1	1
(Quando for Executada a Manutenção, na Unidade Comp., o T.M.O será 1,4)		6	14121-KAS-900	Mola, Descompressora Embreagem.....	1	1	1	1	1	1
Válvula	2,4	7	14122-KV2-940	Mola, Rolete	3	3	3	3	3	3
(Adicionar 0,2 por Unidade)		8	14325-KV2-942	Flange, Pinhão	1	1	1	1	1	1
(Inclui Retífica)		9	14411-KCY-670	Braço Oscilante, A.....	2	2	2	2	2	2
(Exclui Troca Guia de Válvula)		10	14421-KCY-670	Braço Oscilante, B.....	1	1	1	1	1	1
Mola, Válvula	2,3	11	14431-KCY-670	Braço Oscilante, C.....	1	1	1	1	1	1
(Adicionar 0,1 por Unidade)		12	14445-KF0-000	Sub Braço, Oscilante Válvula Admissão	2	2	2	2	2	2
(Inclui Peça Relativa)		13	14446-KF0-000	Sub Braço, Oscilante Válvula Esquerda Escape.....	1	1	1	1	1	1
Rolamento, Radial Esferas	1,3	14	14447-KF0-000	Sub Braço, Oscilante Válvula Direita Escape.....	1	1	1	1	1	1
(Um ou Todos)		15	14451-KCY-670	Parafuso, Braço Oscilante	2	2	2	2	2	2
		16	14455-KCY-670	Eixo A, Sub Braço Oscilante.....	2	2	2	2	2	2
		17	14456-KCY-670	Eixo B, Sub Braço Oscilante.....	2	2	2	2	2	2
		18	14711-KCY-670	Válvula, Admissão	2	2	2	2	2	2

M-3

Árvore de Comando • Válvulas

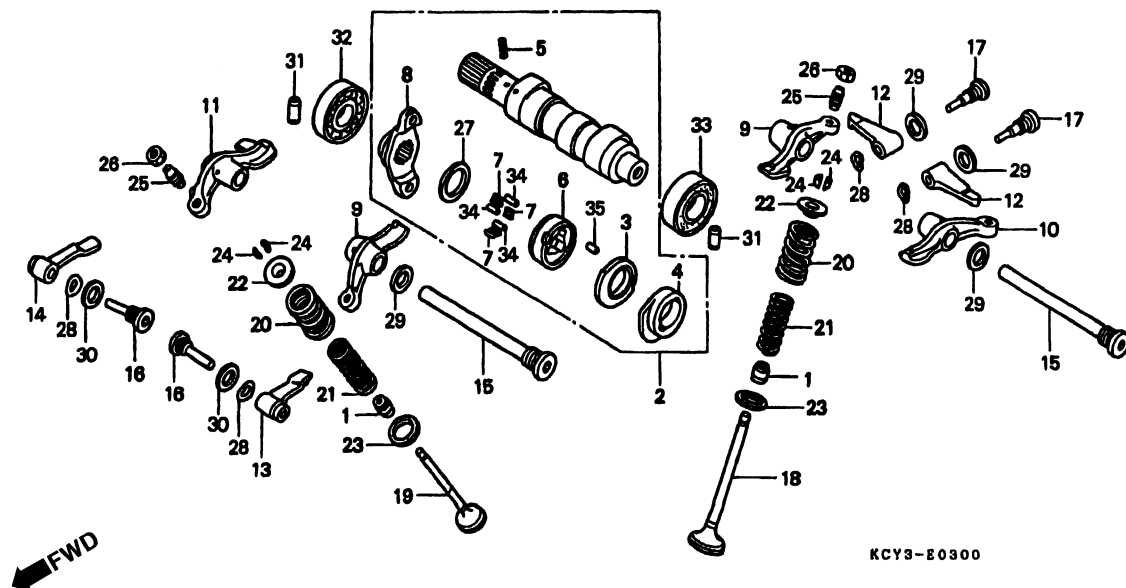

Item de serviço	T.M.O.	Ref. Nº	Nº da peça	Descrição	Otd. XR400R						Nº de série	Nota
					T	V	W	X	Y	1		
		19	14721-KCY-670	Válvula, Escape	2	2	2	2	2	2
		20	14751-KCY-670	Mola, Externa Válvula	4	4	4	4	4	4
		21	14761-KG0-003	Mola, Interna Válvula	4	4	4	4	4	4
		22	14771-107-020	Trava, Mola Válvula	4	4	4	4	4	4
		23	14775-KCY-670	Assento Externo, Mola	4	4	4	4	4	4
		24	14781-HA0-770	Trava, Válvula	8	8	8	8	8	8
		25	90012-MG3-000	Parafuso, Ajuste Válvulas	4	4	4	4	4	4
		26	90206-590-000	Porca, Ajuste Válvulas	4	4	4	4	4	4
		27	90401-MN1-670	Arruela, Encosto, 17 x 22 x 0,75	1	1	1	1	1	1
		28	90406-KF0-003	Arruela, Ondulada	4	4	4	4	4	4
		29	90544-KF0-000	Arruela, Vedação, 14 mm	4	4	4	4	4	4
		30	90545-KF0-000	Arruela, 12 mm	2	2	2	2	2	2
		31	90701-KF0-000	Pino, Guia, 10 x 18	2	2	2	2	2	2
		32	91002-MN1-671	Rolamento, Radial Esferas, 18 x 37 x 9 (NTN)	1	1	1	1	1	1
		33	91003-KF0-008	Rolamento, Radial Esferas, 6904	1	1	1	1	1	1
		34	91101-KV2-940	Rolete, Descompressor Embreagem	3	3	3	3	3	3
		35	96220-40090	Rolete, 4 x 9	1	1	1	1	1	1

M-4

Corrente Comando

- Tensor

← FWD

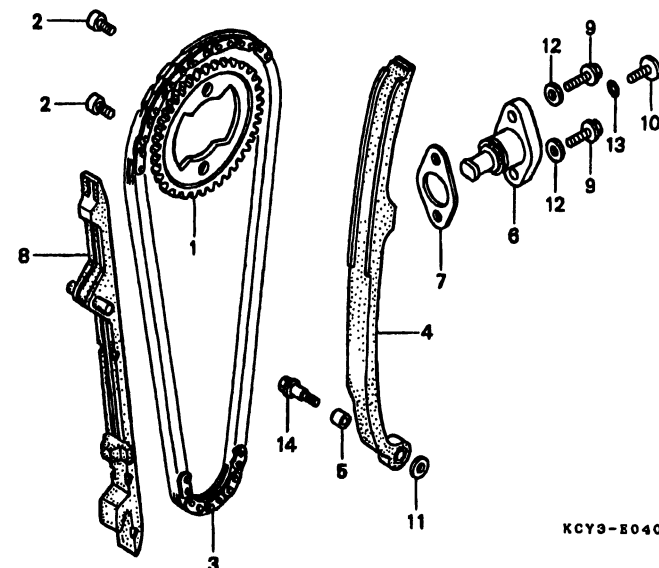

Item de serviço	T.M.O.	Ref. Nº	Nº da peça	Descrição	Qtd. XR400R						Nº de série	Nota
					T	V	W	X	Y	1		
Comando.....	1,2	1	14321-MN1-610	Pinhão, Comando (38D)	1	1	1	1	1	1
Corrente, Comando.....	2,5	2	14322-MAN-620	Parafuso, Especial, 7 x 9,5	2	2	2	2	2	2
Tensor, Corrente Comando.....	2,4	3	14401-KCY-671	Corrente, Comando	1	1	1	1	1	1
Acionador, Tensor Corrente Comando	0,3	4	14511-KCY-670	Tensor, Corrente Comando	1	1	1	1	1	1
Guia, Corrente Comando	2,1	5	14515-KF0-000	Bucha, Tensor, 6 x 9	1	1	1	1	1	1
		6	14520-KCY-671	Acionador Comp., Tensor.....	1	1	1	1	1	1
		7	14523-KBB-901	Junta, Acionador Tensor.....	1	1	1	1	1	1
		8	14620-KCY-670	Guia, Corrente Comando.....	1	1	1	1	1	1
		9	90004-GHB-630	Parafuso, Flange, 6 x 16 (NSHF)	2	2	2	2	2	2
		10	90005-KY7-000	Parafuso, Phillips, 6 x 6.....	1	1	1	1	1	1
		11	90417-360-000	Arruela, Braço Limitador.....	1	1	1	1	1	1
		12	90463-ML7-000	Arruela, Vedação, 6,5 mm	2	2	2	2	2	2
		13	91306-MG3-000	Anel, Vedação, 1,5 x 9,5.....	1	1	1	1	1	1
		14	95701-06025-08	Parafuso, Flange, 6 x 25	1	1	1	1	1	1

M-5

Cilindro

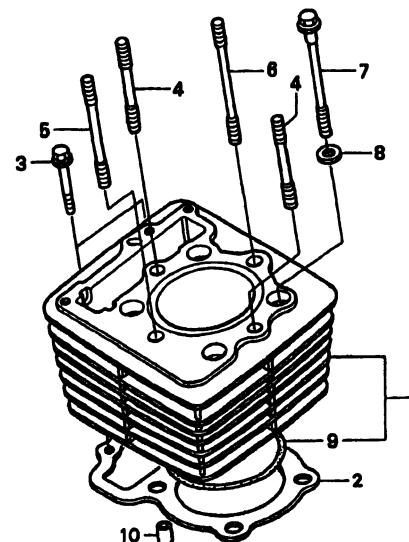

KCY3-B0500

Item de serviço	T.M.O.	Ref. Nº	Nº da peça	Descrição	Qtd. XR400R						Nº de série	Nota
					T	V	W	X	Y	1		
Cilindro, Comp.....	2,5	1	12100-KCY-670	Cilindro Comp.....	1	1	1	1	1	1
Junta, Cilindro.....	2,4	2	12191-KCY-671	Junta, Cilindro.....	1	1	1	1	1	1
		3	90004-GHB-690	Parafuso, Flange, 6 x 32 (NSHF).....	2	2	2	2	2	2
		4	90081-KCY-670	Prisioneiro, 10 x 60.....	2	2	2	2	2	2
		5	90082-KCY-670	Prisioneiro, 10 x 73.....	1	-	-	-	-	-
			90085-KG0-981	Prisioneiro, 10 x 73.....	-	1	1	1	1	1
		6	90083-KCY-670	Prisioneiro, 10 x 92.....	1	-	-	-	-	-
			90083-KG0-981	Prisioneiro, 10 x 92.....	-	1	1	1	1	1
		7	90085-KCY-670	Parafuso, Flange, 10 x 100.....	4	4	4	4	4	4
		8	90410-KF0-000	Arruela, 10 mm.....	4	4	4	4	4	4
		9	91302-356-000	Anel, Vedação, Cilindro, 88 x 2.....	1	1	1	1	1	1
		10	94301-12200	Pino, Guia, 12 x 20.....	2	2	2	2	2	2

M-6

Tampa Lateral Direita

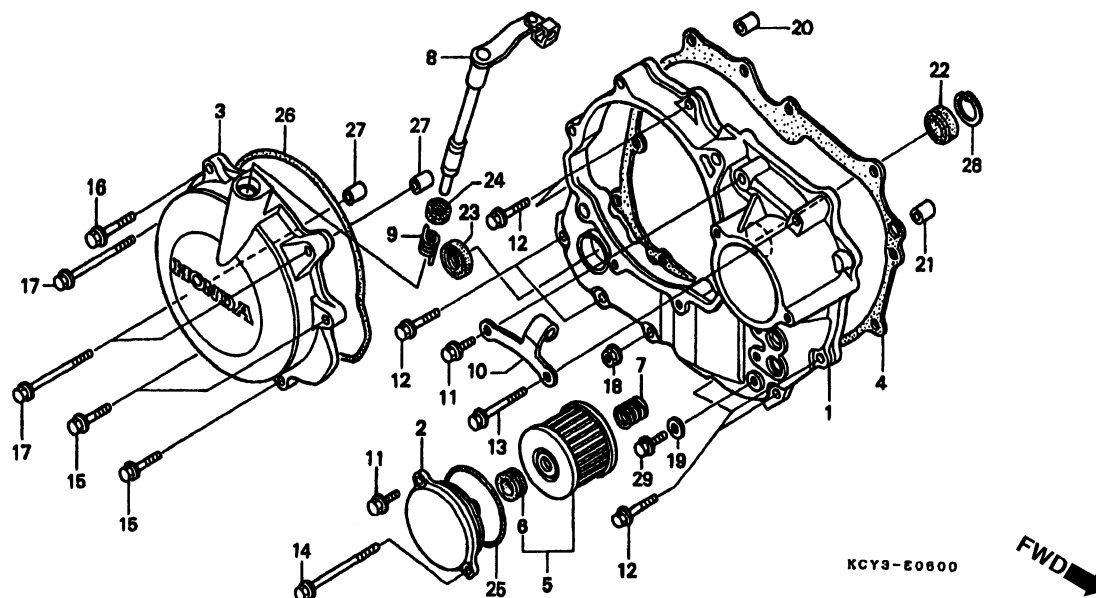

Item de serviço	T.M.O.	Ref. Nº	Nº da peça	Descrição	Qtd. XR400R						Nº de série	Nota
					T	V	W	X	Y	1		
Tampa, Lateral Direita	0,9	1	11331-KCY-670	Tampa, Lateral Direita	1	1	1	-	-	-		
Tampa Comp., Embreagem	0,3		11331-KCY-671	Tampa, Lateral Direita	-	-	-	1	1	1		
• Alavanca Comp., Embreagem (Inclui Peça Relativa)		2	11333-KCY-670	Tampa, Filtro Óleo	1	1	1	1	1	1		
Junta, Tampa Lateral Direita	0,6	3	11350-KCY-670	Tampa Comp., Embreagem	1	1	1	1	-	-		
Elemento, Filtro Óleo	0,2		11350-KCY-A10	Tampa Comp., Embreagem	-	-	-	-	1	1		
(Inclui Peça Relativa)		4	11394-KCY-670	Junta, Tampa Lateral Direita.....	1	1	1	-	-	-		
• Junta, Tampa Embreagem			11394-KCY-671	Junta, Tampa Lateral Direita.....	-	-	-	1	1	1		
Retentor, Óleo, 14 x 22 x 5	0,7	5	15412-KF0-020	Elemento, Filtro Óleo.....	1	1	1	1	1	1		
• Retentor, Óleo, 18 x 29 x 7		6	15413-MC8-000	Coxim, Filtro	1	1	1	1	1	1		
		7	15414-KF0-000	Mola, Fixação, Elemento Filtro Óleo	1	1	1	1	1	1		
		8	22810-KCY-670	Alavanca Comp., Embreagem	1	1	1	1	1	1		
		9	22815-KM7-700	Mola, Alavanca Embreagem	1	1	1	1	1	1		
		10	22838-KCY-670	Suporte, Cabo Embreagem	1	1	1	1	1	1		
		11	90004-GHB-630	Parafuso, Flange, 6 x 16 (NSHF)	2	2	2	2	2	2		
		12	90004-GHB-680	Parafuso, Flange, 6 x 28 (NSHF)	7	7	7	7	7	7		
		13	90004-GHB-720	Parafuso, Flange, 6 x 45 (NSHF)	1	1	1	1	1	1		
		14	90004-GHB-780	Parafuso, Flange, 6 x 75 (NSHF)	1	1	1	1	1	1		
		15	90005-GHB-670	Parafuso, Flange, 6 x 25 (NSNF)	3	3	3	3	3	3		
		16	90005-GHB-690	Parafuso, Flange, 6 x 32 (NSHF)	1	1	1	1	1	1		
		17	90005-GHB-760	Parafuso, Flange, 6 x 65 (NSHF)	3	3	3	3	3	3		

M-6

Tampa Lateral Direita

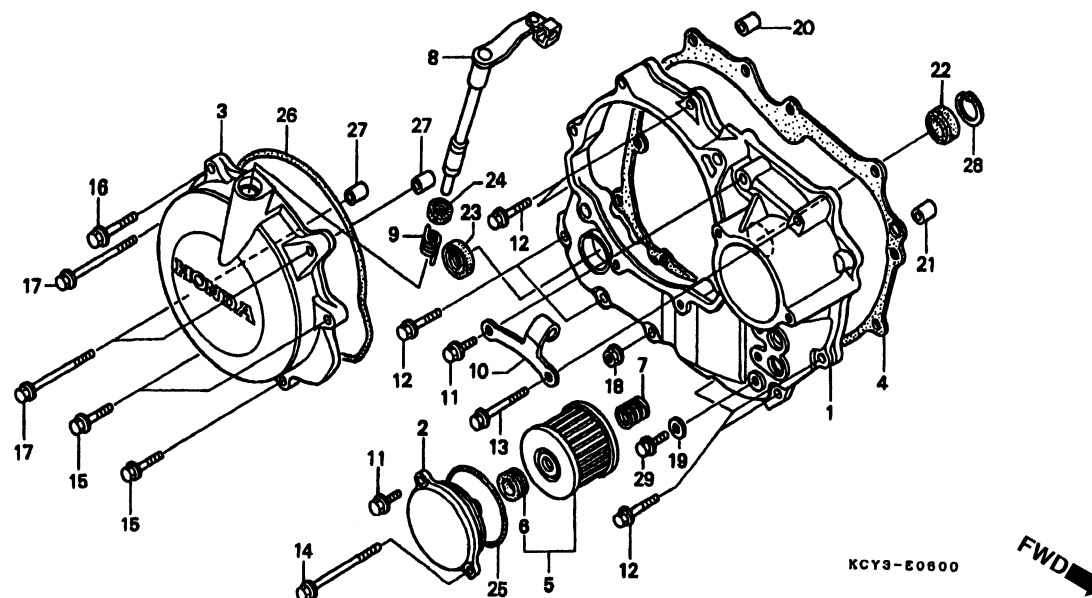

Item de serviço	T.M.O.	Ref. Nº	Nº da peça	Descrição	Otd. XR400R						Nº de série	Nota
					T	V	W	X	Y	1		
		18	90301-473-003	Porca, U, 6 mm	1	1	1	1	1	1
		19	90463-ML7-000	Arruela, Vedação, 6,5 mm	1	1	1	1	1	1
		20	90704-KL4-000	Pino, Guia, 8 x 14	1	1	1	1	1	1
		21	91101-KF0-000	Pino, Guia, 6 x 19	1	1	1	1	1	1
		22	91201-KF0-003	Retentor, Óleo, 14 x 22 x 5 (ARAI)	1	1	1	1	1	1
		23	91202-KK0-003	Retentor, Óleo, 18 x 29 x 7 (ARAI)	1	1	1	-	-	-
			91202-KCY-761	Retentor, Óleo, 20 x 30 x 7	-	-	-	1	1	1
		24	91204-KK0-003	Retentor, Óleo, 12 x 18 x 5 (ARAI)	1	1	1	1	1	1
		25	91302-KF0-003	Anel, Vedação, 54 x 2,4 (ARAI)	1	1	1	1	1	1
		26	91311-KCY-670	Junta, Tampa Embreagem	1	1	1	1	1	1
		27	94301-08100	Pino, Guia, 8 x 10	2	2	2	2	2	2
		28	94520-24000	Anel Elástico Interno, 24 mm	1	1	1	1	1	1
		29	95701-06012-00	Parafuso, Flange, 6 x 12	1	1	1	1	1	1

M-7

Embreagem

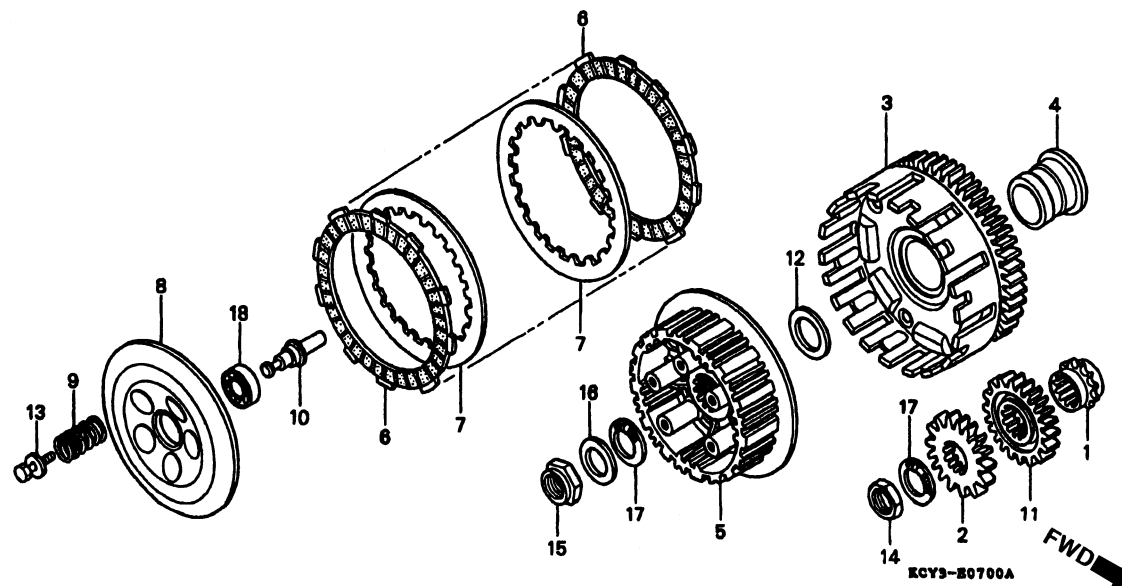

Item de serviço	T.M.O.	Ref. N°	N° da peça	Descrição	Qtd. XR400R						N° de série	Nota
					T	V	W	X	Y	1		
Pinhão, Transmissão	2,3	1	14312-KCZ-000	Pinhão, Transmissão (19D).....	1	1	1	1	1	1
Engrenagem, Bomba	1,0	2	15130-KCY-670	Engrenagem, Bomba.....	1	-	-	-	-	-	~ 2003023
• Engrenagem, Primária			15130-KCY-671	Engrenagem, Bomba.....	1	-	-	-	-	-	2003024 ~
• Carcaça Comp., Embreagem	0,5				-	1	1	1	1	1
• Embreagem, Central		3	22100-KCY-670	Carcaça Externa, Embreagem	1	1	1	1	1	1
Disco, Fricção Embreagem	0,4	4	22116-KF0-000	Guia, Externa Embreagem	1	1	1	1	1	1
(Inclui Peça Relativa)		5	22121-KCY-670	Embreagem, Central.....	1	1	1	1	1	1
(Um ou Todos)		6	22201-MAL-600	Disco, Fricção Embreagem	7	7	7	7	7	7
• Placa, Pressão Embreagem		7	22321-KF0-770	Placa, Embreagem	6	6	6	6	6	6
(Inclui Peça Relativa)		8	22350-KCY-670	Placa, Pressão Embreagem	1	1	1	1	1	1
Mola, Embreagem	0,3	9	22401-MS8-000	Mola, Embreagem	5	-	-	-	-	-
(Uma Ou Todas)			22401-MM9-000	Mola, Embreagem	-	5	5	5	5	5
		10	22847-KCY-670	Pino, Acionamento Embreagem	1	-	-	-	-	-
			22847-KCY-671	Pino, Acionamento Embreagem	-	1	1	1	1	1
		11	23121-KCY-670	Engrenagem, Primária	1	-	-	-	-	-	~ 2003023
			23121-KCY-671	Engrenagem, Primária	1	-	-	-	-	-	2003024 ~
					-	1	1	1	1	1
		12	52143-KZ3-860	Arruela	1	1	1	1	1	1
		13	90022-MM5-000	Parafuso, Arruela, 6 x 25	5	5	5	5	5	5
		14	90235-KA4-000	Porca, 18 mm.....	1	1	1	1	1	1

M-7

Embreagem

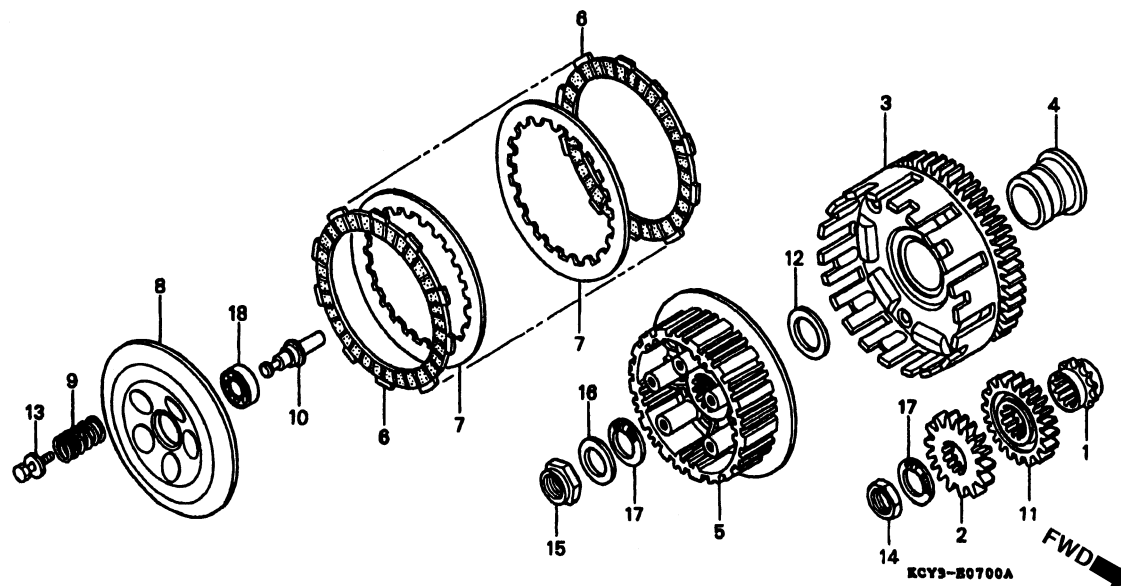

Item de serviço	T.M.O.	Ref. Nº	Nº da peça	Descrição	Qtd. XR400R						Nº de série	Nota
					T	V	W	X	Y	1		
		15	90236-HA0-000	Porca, Trava, 18 mm.....	1	1	1	1	1	1
		16	90432-428-000	Arruela, Trava	1	1	1	1	1	1
		17	90501-ML3-910	Arruela, 18 x 32 x 2.....	2	2	2	2	2	2
		18	91008-KCY-671	Rolamento, Radial Esferas, 6903 C3.....	1	1	1	1	1	1

M-8

Bomba Óleo

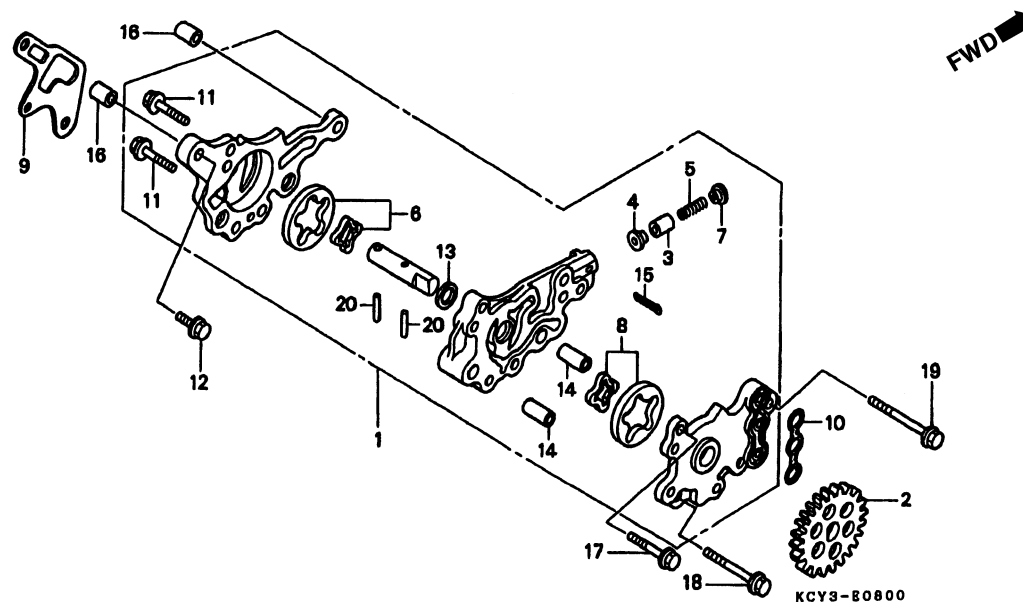

Item de serviço	T.M.O.	Ref. Nº	Nº da peça	Descrição	Qtd. XR400R						Nº de série	Nota
					T	V	W	X	Y	1		
Bomba, Óleo Comp.....1,1 (Inclui Peça Relativa)		1	15100-KCY-670	Bomba, Óleo Comp	1	1	1	1	1	1		
Engrenagem, Bomba Óleo.....0,6		2	15105-KCY-670	Engrenagem, Bomba Óleo	1	1	1	1	1	1		
		3	15106-MG3-000	Válvula, Limitadora Óleo	1	1	1	1	1	1		
		4	15107-MG3-000	Anel, Limitador Óleo	1	1	1	1	1	1		
		5	15108-MG3-000	Mola Limitadora Óleo	1	1	1	1	1	1		
		6	15110-KCY-305	Rotor A, Bomba Óleo	1	1	1	1	1	1		
		7	15111-MG3-000	Assento B, Mola	1	1	1	1	1	1		
		8	15120-KCZ-305	Rotor, Bomba Óleo	1	1	1	1	1	1		
		9	15151-KCY-671	Assento, Bomba Óleo	1	1	1	1	1	1		
		10	15152-KCY-670	Anel, Borracha	1	1	1	1	1	1		
		11	90003-GAV-701	Parafuso, 6 x 25	2	2	2	2	2	2		
		12	90004-GHB-630	Parafuso, Flange, 6 x 16 (NSHF)	1	1	1	1	1	1		
			96001-06016-07	Parafuso, Flange, 6 x 16	-	-	-	-	-	1		
		13	90456-333-000	Arruela, Encosto, 11 mm	1	1	1	1	1	1		
		14	90701-KCY-670	Pino, Guia, 8 x 19	2	2	2	2	2	2		
		15	94201-30200	Cupilha, 3,0 x 20	1	1	1	1	1	1		
		16	94301-08140	Pino, Guia, 8 x 14	2	2	2	2	2	2		
		17	95701-06030-00	Parafuso, Flange, 6 x 30	1	1	1	1	1	1		
		18	95701-06040-00	Parafuso, Flange, 6 x 40	1	1	1	1	1	1		
		19	95701-06050-00	Parafuso, Flange, 6 x 50	1	1	1	1	1	1		
		20	96220-40158	Roleta, 4 x 15,8	2	2	2	2	2	2		

M-9

Tampa Lateral Esquerda

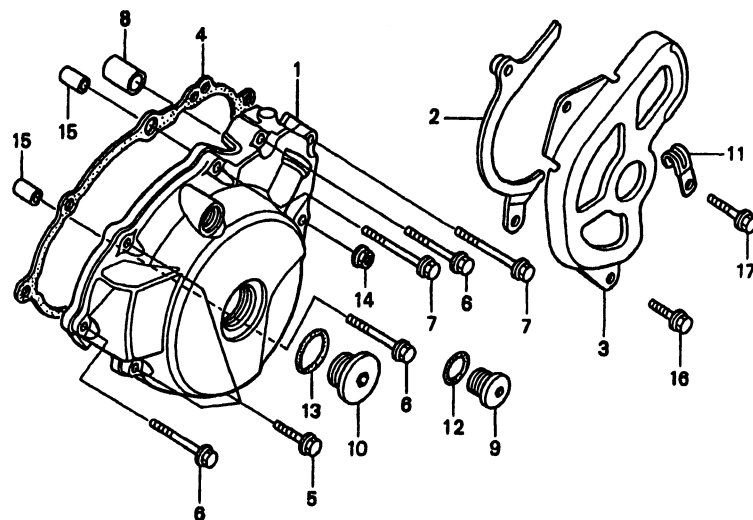

KCY3-E0900

Item de serviço	T.M.O.	Ref. Nº	Nº da peça	Descrição	Otd. XR400R						Nº de série	Nota
					T	V	W	X	Y	1		
Tampa, Lateral Esquerda	0,5	1	11340-KCY-670	Tampa, Lateral Esquerda	1	1	1	1	-	-
Tampa, Pinhão	0,1		11340-KCY-A10	Tampa, Lateral Esquerda	-	-	-	-	1	1
Junta, Tampa Lateral Esquerda	0,4	2	11352-KCY-670	Guia Comp., Corrente Comando	1	1	1	1	1	1
		3	11361-KCY-670	Tampa, Pinhão	1	1	1	1	1	1
		4	11395-KCY-671	Junta, Tampa Lateral Esquerda	1	1	1	1	1	1
		5	90004-GHB-680	Parafuso, Flange, 6 x 28 (NSHF)	3	3	3	3	3	3
		6	90004-GHB-710	Parafuso, Flange, 6 x 40 (NSHF)	4	4	4	4	4	4
		7	90004-GHB-730	Parafuso, Flange, 6 x 50 (NSHF)	2	2	2	2	2	2
		8	90037-KCY-670	Pino, Guia, 15 x 25	1	1	1	1	1	1
		9	90084-MN8-010	Tampa, 14 mm	1	1	1	1	1	1
		10	90087-HB5-000	Tampa, 30 mm	1	1	1	1	1	1
		11	90601-KJ9-000	Trava, 4 x 50	1	1	1	1	1	1
		12	91303-377-000	Anel, Vedação, 13, 8 x 2,5	1	1	1	1	1	1
		13	91305-KF0-003	Anel, Vedação, 27 x 2 (ARAI)	1	1	1	1	1	1
		14	94050-06000	Porca, Flange, 6 mm	1	1	1	1	1	1
		15	94301-10200	Pino A, Guia, 10 x 20	2	2	2	2	2	2
		16	96001-06016-07	Parafuso, Flange, 6 x 16	1	1	1	1	1	1
		17	96001-06028-07	Parafuso, Flange, 6 x 28	1	1	1	1	1	1

M-10

Gerador

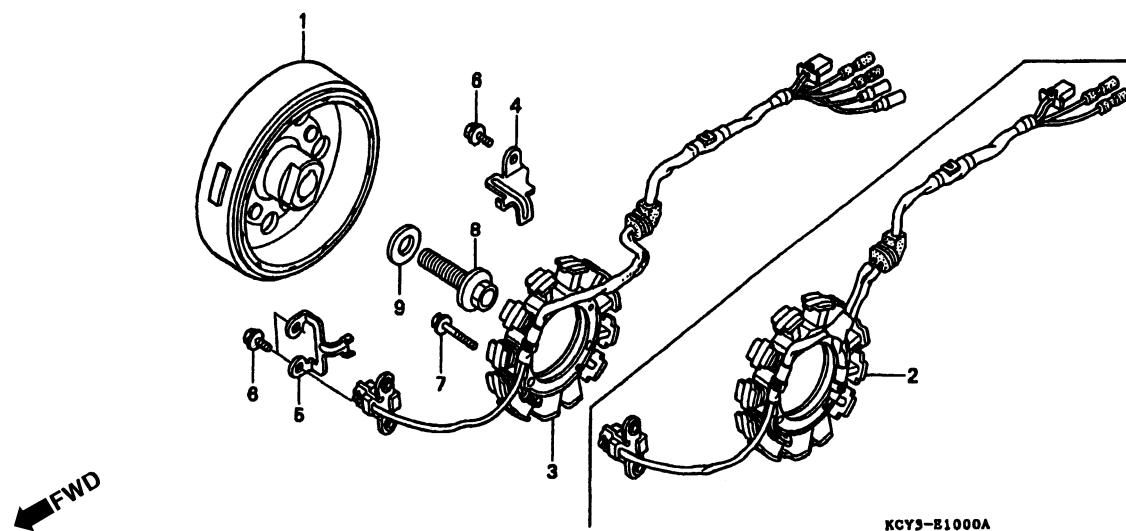

Item de serviço	T.M.O.	Ref. Nº	Nº da peça	Descrição	Qtd. XR400R						Nº de série	Nota
					T	V	W	X	Y	1		
Gerador, Comp.....0,6		1	31110-KCY-671	Gerador Comp.....	1	1	-	-	-	-	CM
Estator, Comp.....0,7					1	1	1	1	1	1	DK, ED, U
			31110-KCY-761	Gerador Comp.....	-	-	1	1	1	1	CM
		2	31120-KCY-651	Estator Comp.....	1	1	1	1	1	1	DK, ED, U
		3	31120-KCY-671	Estator Comp.....	1	1	1	1	1	1	CM
		4	32111-KCY-670	Presilha, Fiação.....	1	1	1	1	1	1	
		5	32112-KCY-670	Presilha, Fiação Gerador Pulsos.....	1	1	1	1	1	1	
		6	90004-GHB-630	Parafuso, Flange, 6 x 16 (NSNF).....	3	3	3	3	3	3	
		7	90004-GHB-680	Parafuso, Flange, 6 x 28 (NSHF).....	3	3	3	3	3	3	
		8	90023-471-000	Parafuso, Flange, 12 x 50.....	1	1	1	1	1	1	
		9	90401-KCY-670	Arruela, 12,5 x 30 x 5.....	1	1	1	1	1	1	

M-11 Carcaça

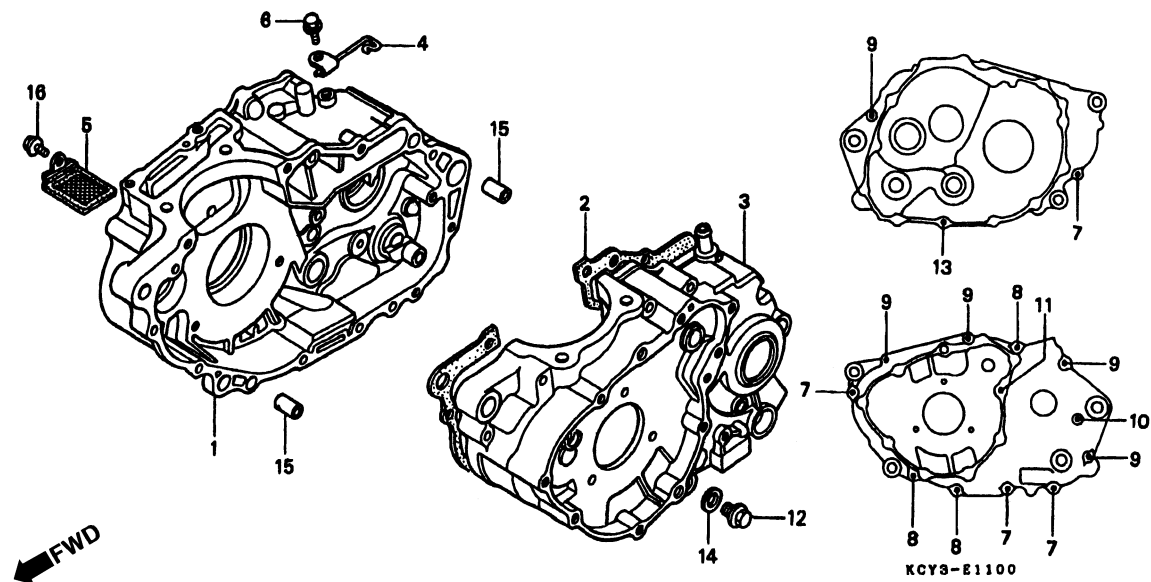

Item de serviço	T.M.O.	Ref. Nº	Nº da peça	Descrição	Qtd. XR400R						Nº de série	Nota
					T	V	W	X	Y	1		
Carcaça Comp., Direita	*6,1	1	11100-KCY-670	Carcaça Comp., Direita	1	1	1	1	1	1
Junta, Carcaça	*5,5	2	11191-KCY-670	Junta, Carcaça	1	1	1	1	1	1
Carcaça Comp., Esquerda	*6,7	3	11200-KCY-670	Carcaça Comp., Esquerda	1	1	1	1	1	1
Tela, Filtro Óleo	0,6	4	11355-KCY-670	Presilha A, Tubo	1	1	1	1	1	1
		5	15421-MN1-671	Tela, Filtro Óleo (KOYO)	1	1	1	1	1	1
		6	90004-GHB-630	Parafuso, Flange, 6 x 16 (NSHF)	1	1	1	1	1	1
		7	90004-GHB-700	Parafuso, Flange, 6 x 35 (NSHF)	4	4	4	4	4	4
		8	90004-GHB-730	Parafuso, Flange, 6 x 50 (NSHF)	3	3	3	3	3	3
		9	90004-GHB-760	Parafuso, Flange, 6 x 65 (NSNF)	5	5	5	5	5	5
		10	90004-GHB-790	Parafuso, Flange, 6 x 80 (NSHF)	1	1	1	1	1	1
		11	90011-KCY-670	Prisioneiro, Especial	1	1	1	1	1	1
		12	90131-883-000	Parafuso, Plugue Dreno	1	1	1	1	1	1
		13	92900-06025-0B	Prisioneiro, 6 x 25	1	1	1	1	1	1
		14	94109-12000	Arruela, Plugue Dreno, 12 mm	1	1	1	1	1	1
		15	94301-10160	Pino, Guia, 10 x 16	2	2	2	2	2	2
		16	95701-06012-00	Parafuso, Flange, 6 x 12	1	1	1	1	1	1

Árvore de Manivelas

- Pistão

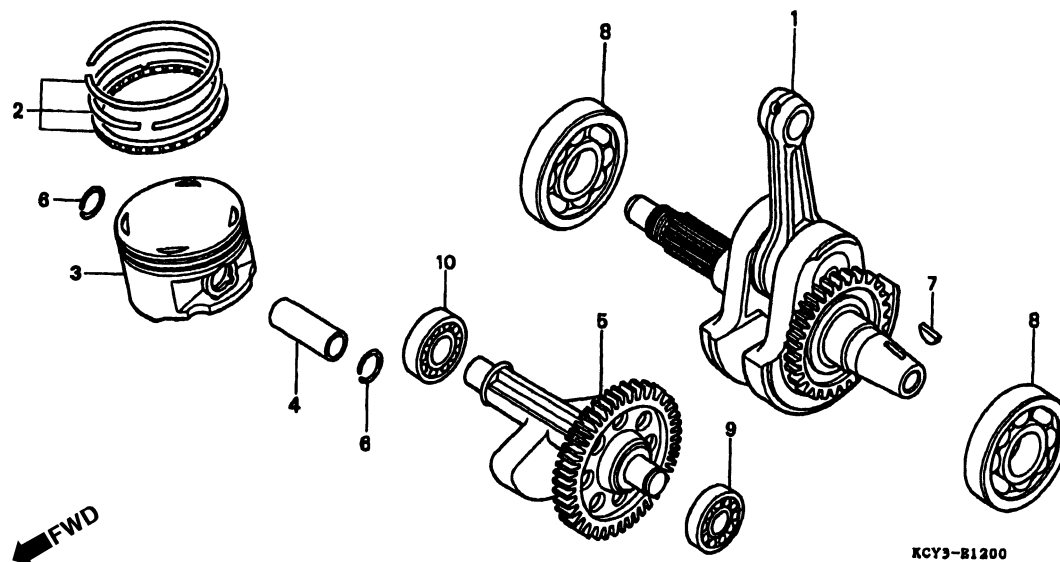

Item de serviço	T.M.O.	Ref. Nº	Nº da peça	Descrição	Qtd. XR400R						Nº de série	Nota		
					T	V	W	X	Y	1				
Árvore, Manivelas Comp	6,4	1	13000-KCY-670	Árvore, Manivelas Comp	1	-	-	-	-	-	
Anéis, Pistão, Jogo	2,6		
• Pistão			13000-KCY-671	Árvore, Manivelas Comp	-	-	-	1	-	-	~ 2307479	
Pino, Pistão	2,5		13000-KCY-672	Árvore, Manivelas Comp	1	1	1	1	1	1	2307480 ~	
Eixo Comp., Balanceiro	*6,1	2	13011-KCY-670	Anéis, Pistão Jogo (STD)	1	1	1	1	1	1	
Rolamento, Árvore Manivelas	*6,3		13021-KCY-670	Anéis, Pistão Jogo (0,25)	(1)	(1)	(1)	(1)	(1)	(1)	(1)
(Adicionar 0,2 por Unidade)			13031-KCY-670	Anéis, Pistão Jogo (0,50)	(1)	(1)	(1)	(1)	(1)	(1)	
Rolamento, Radial Esferas, 6302	*5,7	3	13101-KCY-670	Pistão (STD)	1	1	1	1	1	1	
(Lado Esquerdo 6,2)			13102-KCY-670	Pistão (0,25)	(1)	(1)	(1)	(1)	(1)	(1)	(1)
			13103-KCY-670	Pistão (0,50)	(1)	(1)	(1)	(1)	(1)	(1)	(1)
		4	13111-KCY-670	Pino, Pistão	1	1	1	1	1	1	
		5	13420-KCY-670	Eixo Comp., Balanceiro	1	1	1	1	1	1	
		6	90601-KA5-000	Trava, Pino Pistão, 1,2 x 20	2	2	2	2	2	2	
		7	90701-KAS-900	Chaveta, Woodruff, 25 x 18	1	1	1	1	1	1	
		8	91001-KF0-018	Rolamento, Árvore Manivelas	2	2	2	2	2	2	
		9	91006-KK0-771	Rolamento, Radial Esferas, 6313	1	1	1	1	1	1	
		10	91007-KF0-018	Rolamento, Radial Esferas, 6302	1	1	1	1	1	1	

M-13

Transmissão

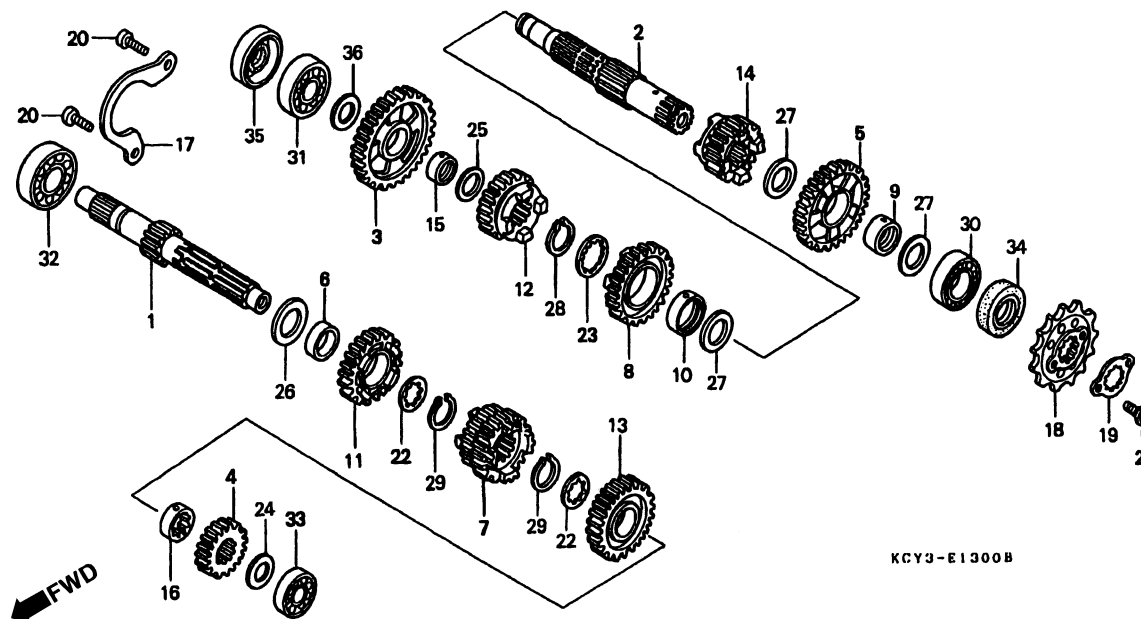

Item de serviço	T.M.O.	Ref. Nº	Nº da peça	Descrição	Otd. XR400R						Nº de série	Nota
					T	V	W	X	Y	1		
Árvore Principal, Transmissão*5,7 (Inclui Peça Relativa) • Árvore Secundária, Principal (Inclui Peça Relativa) (Quando For Executado o Serviço na Unidade Comp., o T.M.O será 5,9 Engrenagem, Pinhão0,2		1	23211-KCY-670	Árvore Principal, Transmissão (13D).....	1	1	1	1	1	1		
		2	23220-KCY-670	Árvore, Secundária Comp	1	1	1	-	-	-		
			23220-KCY-671	Árvore, Secundária Comp	-	-	-	1	1	1		
		3	23411-KCY-670	Engrenagem, Secundária (34D).....	1	1	1	1	1	1		
		4	23421-KCY-670	Engrenagem Principal 2ª (19D).....	1	1	1	1	-	-		
			23421-KCY-671	Engrenagem Principal 2ª (19D).....	-	-	-	-	1	1		
		5	23431-KCY-670	Engrenagem Secundária 2ª (35D).....	1	1	1	1	-	-		
			23431-KCY-671	Engrenagem Secundária 2ª (35D).....	-	-	-	-	-	1	1	
		6	23432-HM3-670	Bucha, 22 x 25 x 10.....	1	1	1	1	1	1		
		7	23441-KCY-670	Engrenagem Principal 3ª (20D).....	1	1	1	1	1	1		
		8	23451-KCY-670	Engrenagem Secundária 3ª (28D).....	1	1	1	1	1	1		
		9	23452-HC0-000	Bucha, Engrenagem Secundária 3ª.....	1	1	1	1	1	1		
		10	23452-KCY-670	Bucha, Engrenagem Secundária 3ª.....	1	1	1	1	1	1		
		11	23461-KCY-670	Engrenagem Principal 4ª (25D).....	1	1	1	1	1	1		
		12	23471-KCY-670	Engrenagem Secundária 4ª (28D).....	1	1	1	1	1	1		
		13	23481-KCY-670	Engrenagem Principal 5ª (27D).....	1	1	1	1	1	1		
		14	23491-KCY-670	Engrenagem Secundária 5ª (25D).....	1	1	1	1	1	1		
		15	23502-KA2-000	Bucha, 20 mm.....	1	1	1	1	1	1		
		16	23512-KY1-000	Bucha, 22 x 14.....	1	-	-	-	-	-		
					-	1	-	-	-	-	~ 2106824	

M-13

Transmissão

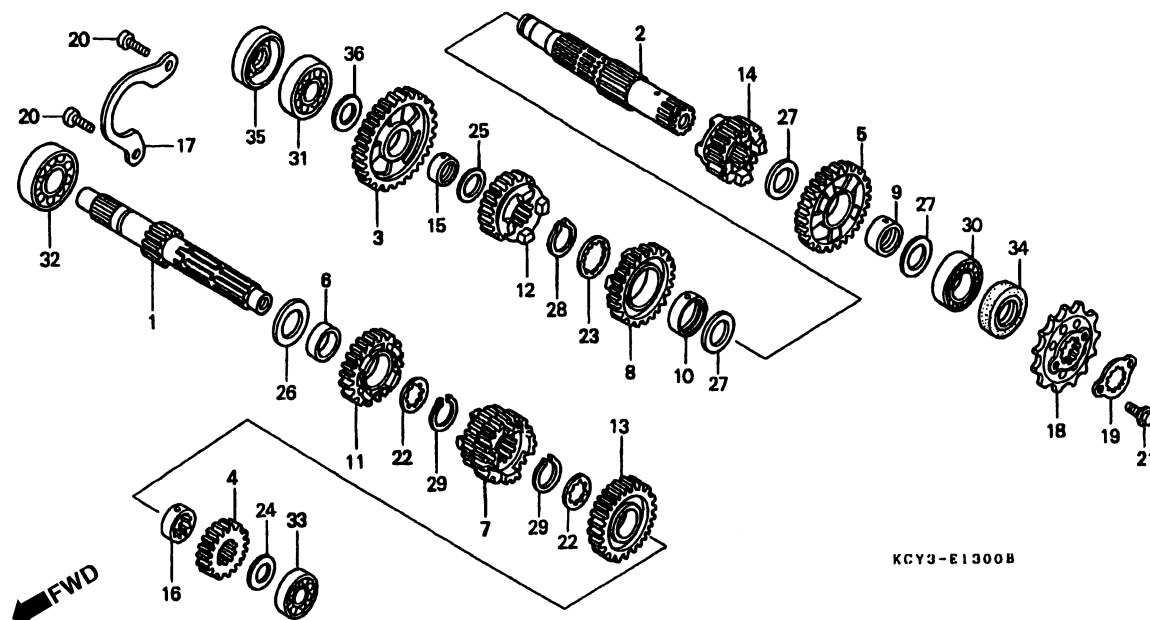

Item de serviço	T.M.O.	Ref. Nº	Nº da peça	Descrição	Qtd. XR400R						Nº de série	Nota
					T	V	W	X	Y	1		
		(16)	23512-KEA-000	Bucha, 22 x 14.....	-	1	-	-	-	-	~ 2106825	
		17	23521-KCY-670	Placa, Fixação Rolamento	-	-	1	1	1	1		
		18	23801-KCY-670	Engrenagem (15D)	1	1	1	1	1	1		
		19	23802-KAE-870	Placa, Fixação	1	1	1	1	1	1		
		20	90001-MA2-770	Parafuso, Allen, 6 x 16	2	2	2	2	2	2		
		21	90118-958-003	Parafuso, Flange, 6 x 12	2	2	2	2	2	2		
		22	90451-KY1-000	Arruela, Entalhada, 22 mm	2	2	2	2	2	2		
		23	90451-KY2-000	Arruela, Entalhada, 25 x 31 x 1,5.....	1	1	1	1	1	1		
		24	90454-KF0-000	Arruela, Encosto, 17 mm	1	1	1	1	1	1		
		25	90454-428-000	Arruela, Encosto, 20 x 1,00.....	1	1	1	1	1	1		
		26	90455-ML7-000	Arruela, B Encosto, 22 mm (Azul).....	1	1	1	1	1	1		
		27	90456-MA6-000	Arruela, Encosto, 25 mm	3	3	3	3	3	3		
		28	90601-107-000	Anel, Elástico, 25 mm	1	1	1	1	1	1		
		29	90601-329-000	Anel, Elástico, 22 mm	2	2	2	2	2	2		
		30	91003-KCY-671	Rolamento Radial Esferas, 25 x 52 x 13.....	1	1	1	1	1	1		
		31	91004-KN5-671	Rolamento, Radial Esferas, 17 x 44 x 12	1	1	1	-	-	-		
			91004-KCY-761	Rolamento, Radial Esferas, 18 x 44 x 12.....	-	-	-	1	1	1		
		32	91005-KF0-008	Rolamento, Radial Esferas, 62/22.....	1	1	1	1	1	1		
		33	91008-KN5-671	Rolamento, 6203.....	1	1	1	1	1	1		

M-13

Transmissão

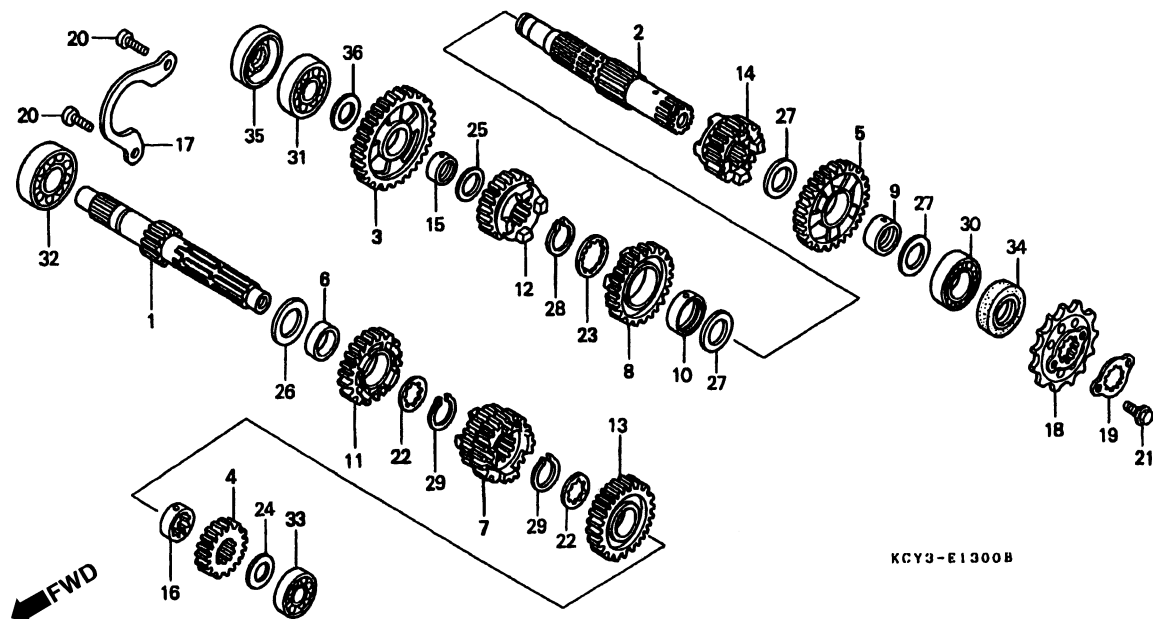

Item de serviço	T.M.O.	Ref. Nº	Nº da peça	Descrição	Qtd. XR400R						Nº de série	Nota
					T	V	W	X	Y	1		
		34	91203-KCY-671	Retentor, Óleo, 25 x 35 x 5	1	1	1	1	1	1
		35	91204-KCY-671	Retentor, Óleo, 17 x 34 x 4,5	1	1	1	-	-	-
			91204-KCY-672	Retentor, Óleo, 18 x 34 x 4,5	-	-	-	1	1	1
		36	90454-KF0-000	Arruela, Encosto, 17 mm	1	1	1	-	-	-
			90452-701-000	Arruela, Encosto, 18 mm	-	-	-	1	1	1

M-14

Eixo Seletor Marchas

• Garfo Seletor

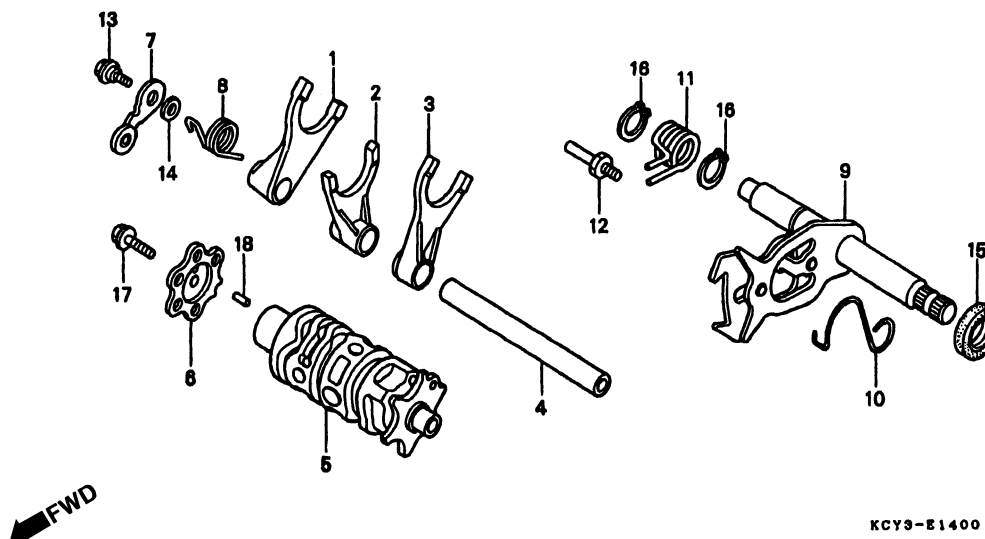

Item de serviço	T.M.O.	Ref. Nº	Nº da peça	Descrição	Qtd. XR400R						Nº de série	Nota
					T	V	W	X	Y	1		
Garfo, Seletor*5,7 (Um ou Todos)		1	24211-KCY-670	Garfo, Seletor Direito	1	1	1	1	1	1
• Tambor, Seletor Marchas		2	24221-KCY-670	Garfo, Seletor Central	1	1	1	1	1	1
Excêntrico, Posicionador Marchas.....0,7		3	24231-KCY-670	Garfo, Seletor Esquerdo	1	1	1	1	1	1
Posicionador, Tambor Seletor0,8 (Inclui Peça Relativa)		4	24241-KCZ-000	Eixo, Garfo Seletor	1	1	1	1	1	1
Eixo, Seletor Marchas*5,6 (Inclui Peça Relativa)		5	24300-KCY-670	Tambor, Seletor Marchas	1	1	1	1	1	1
		6	24411-KCZ-000	Excêntrico, Posicionador Marchas.....	1	1	1	1	1	1
		7	24430-KF0-000	Posicionador, Tambor Seletor	1	1	1	1	1	1
		8	24435-KCY-670	Mola, Garfo Seletor	1	1	1	1	1	1
		9	24610-KCY-670	Eixo Seletor, Marchas	1	1	-	-	-	-
			24610-KCY-671	Eixo Seletor, Marchas	-	-	1	1	1	1
		10	24624-KA4-000	Mola, Eixo Seletor	1	1	1	1	1	1
		11	24651-KF0-013	Mola Retorno, Sistema Seletor.....	1	1	1	1	1	1
		12	24652-028-000	Pino Mola, Retorno Eixo.....	1	1	1	1	1	1
		13	90022-MG8-000	Parafuso, Posicionador Sistema Seletor.....	1	1	1	1	1	1
		14	90417-360-000	Arruela, Posicionador Sistema Seletor	1	1	1	1	1	1
		15	91202-965-003	Retentor, Óleo, 14 x 28 x 7 (ARAI).....	1	1	1	1	1	1
		16	94510-14000	Anel, Elástico Externo, 14 mm	2	2	2	2	2	2
		17	95701-06020-00	Parafuso Flange, 6 x 20	1	1	1	1	1	1
		18	96220-30098	Roleta, 3 x 9,8	1	1	1	1	1	1

M-15

Eixo Partida

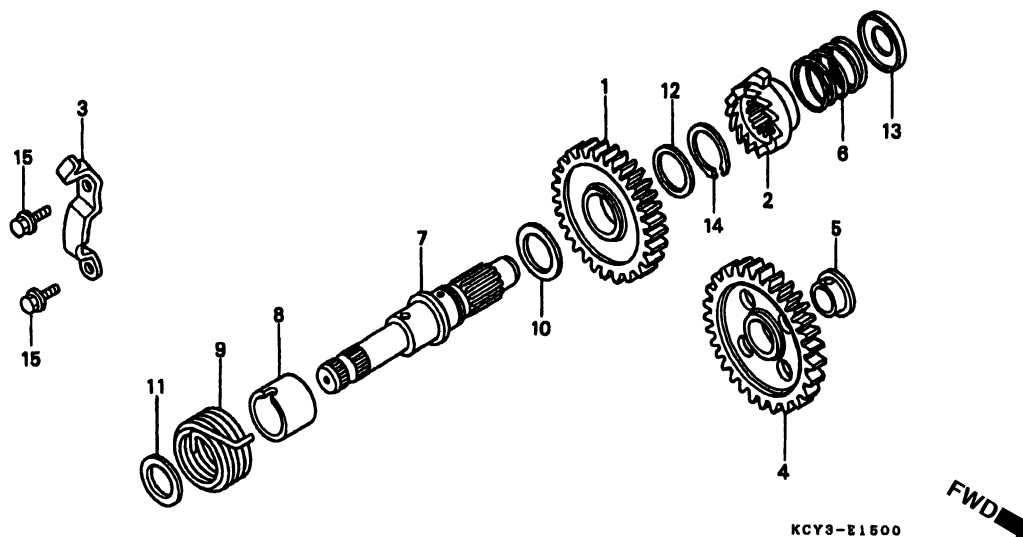

Item de serviço	T.M.O.	Ref. Nº	Nº da peça	Descrição	Otd. XR400R						Nº de série	Nota
					T	V	W	X	Y	1		
Pinhão, Pedal Partida0,9		1	28211-KCY-670	Pinhão, Pedal Partida (29D)	1	1	1	-	-	-		
• Catraca, Pedal Partida (Inclui Peça Relativa)		2	28211-KCY-671	Pinhão, Pedal Partida (29D)	-	-	-	1	1	1		
• Engrenagem, Pedal Partida		3	28213-KCY-670	Catraca, Pedal Partida.....	1	1	1	1	1	1		
• Eixo, Pedal Partida		4	28215-KCY-670	Placa, Limitadora Pedal.....	1	1	1	1	1	1		
		5	28221-KCY-670	Engrenagem, Pedal Partida.....	1	1	1	1	1	1		
		6	28222-KCY-670	Bucha, 14 mm.....	1	1	1	-	-	-		
		7	28222-KK0-000	Bucha, 15 mm.....	-	-	-	1	1	1		
		8	28223-KK0-000	Mola, Catraca Pedal Partida.....	1	1	1	1	1	1		
		9	28250-KCY-670	Eixo, Pedal Partida.....	1	1	1	-	-	-		
		10	28250-KCY-671	Eixo, Pedal Partida.....	-	-	-	1	1	1		
		11	28255-KCY-670	Bucha, Pedal Partida.....	1	1	1	1	1	1		
		12	28261-KCY-670	Mola, Pedal Partida.....	1	1	1	1	1	1		
		13	90452-KZ4-000	Arruela, Encosto, 22 x 30 x 1.....	1	1	1	1	1	1		
		14	90452-701-000	Arruela, Encosto, 18 mm	1	1	1	-	-	-		
		15	90454-428-000	Arruela, Encosto, 20 x 1,00.....	-	-	-	1	1	1		
			90453-428-000	Arruela, Encosto, 22 mm	1	1	1	1	1	1		
			90501-KF0-000	Arruela, Mola Pedal Partida	1	1	1	1	1	1		
			90601-329-000	Anel, Elástico, 22 mm	1	1	1	1	1	1		
			95701-06016-00	Parafuso, Flange, 6 x 16.....	2	2	2	2	2	2		

M-16

Carburador

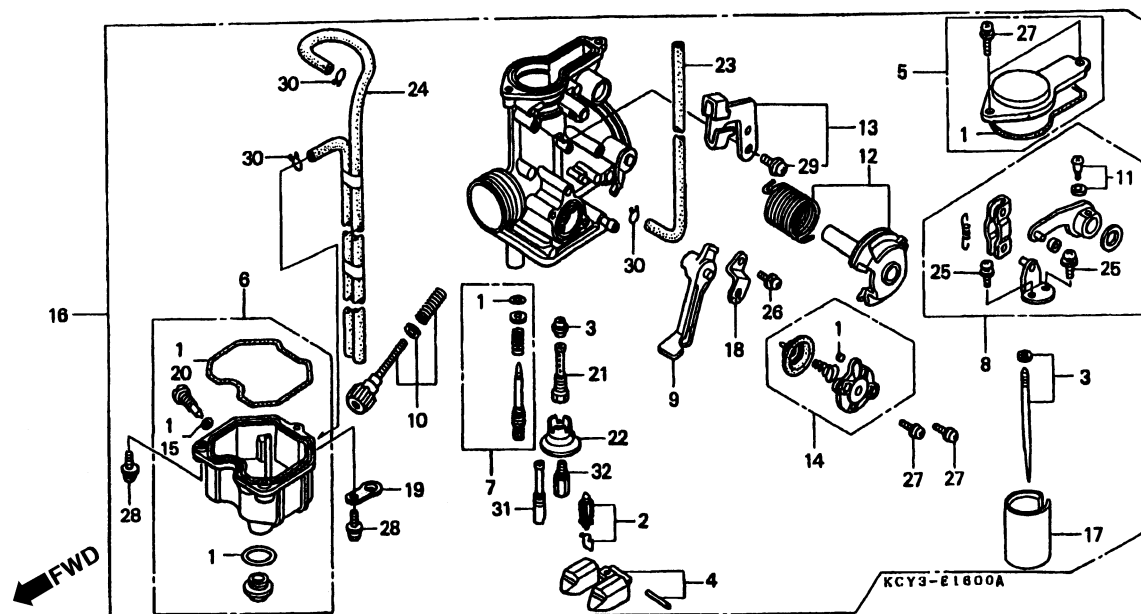

Item de serviço	T.M.O.	Ref. Nº	Nº da peça	Descrição	Qtd. XR400R						Nº de série	Nota	
					T	V	W	X	Y	1			
Cuba, Bóia.....0,6		1	16010-KCY-670	Juntas, Jogo	1	1	1	1	1	1
• Bóia, Jogo		2	16011-KA3-741	Válvula, Cuba.....	1	1	1	1	1	1
• Braço, Acelerador		3	16012-KCY-670	Agulhas, Jogo.....	1	1	–	–	–	–
• Carburador Comp.			16012-KCY-681	Agulhas, Jogo.....	–	–	1	1	1	1
• Suporte Agulhas, Jogo		4	16013-KCY-670	Bóia, Jogo.....	1	1	1	1	1	1
• Gicleur, Principal		5	16014-KCY-670	Tampa, Superior	1	1	1	1	1	1
Agulhas, Jogo.....0,9		6	16015-KCY-670	Cuba, Bóia Comp	1	1	1	1	1	1
Tampa, Superior0,4		7	16016-KCY-670	Parafuso, A	1	1	–	–	–	–
• Cuba, Bóia			16016-KCY-771	Parafuso, A	–	–	1	1	1	1
• Válvula, Passagem Ar		8	16018-KCY-670	Braço	1	1	1	1	1	1
Braço0,7		9	16019-KN5-671	Alavanca, Afogador	1	1	1	1	–	–
• Válvula, Acelerador			16019-KN5-672	Alavanca, Afogador	–	–	–	–	1	1	CM, U
			16019-KCE-671	Alavanca, Afogador	–	–	–	–	1	1	DK, ED
		10	16028-KCY-670	Parafuso, B	1	1	1	1	1	1
		11	16029-KCE-670	Parafuso C	1	1	1	1	1	1
		12	16032-KCY-670	Braço, Acelerador.....	1	1	1	1	1	1
		13	16037-KCY-670	Suporte	1	1	1	1	1	1
		14	16048-KCY-670	Válvula, Passagem Ar.....	1	1	1	1	1	1
		15	16075-GHB-640	Anel, Vedação, 1,3 x 4,3.....	1	1	1	1	1	1
		16	16100-KCY-650	Carburador Comp. (PDK1B A)	1	1	–	–	–	–	U

M-16

Carburador

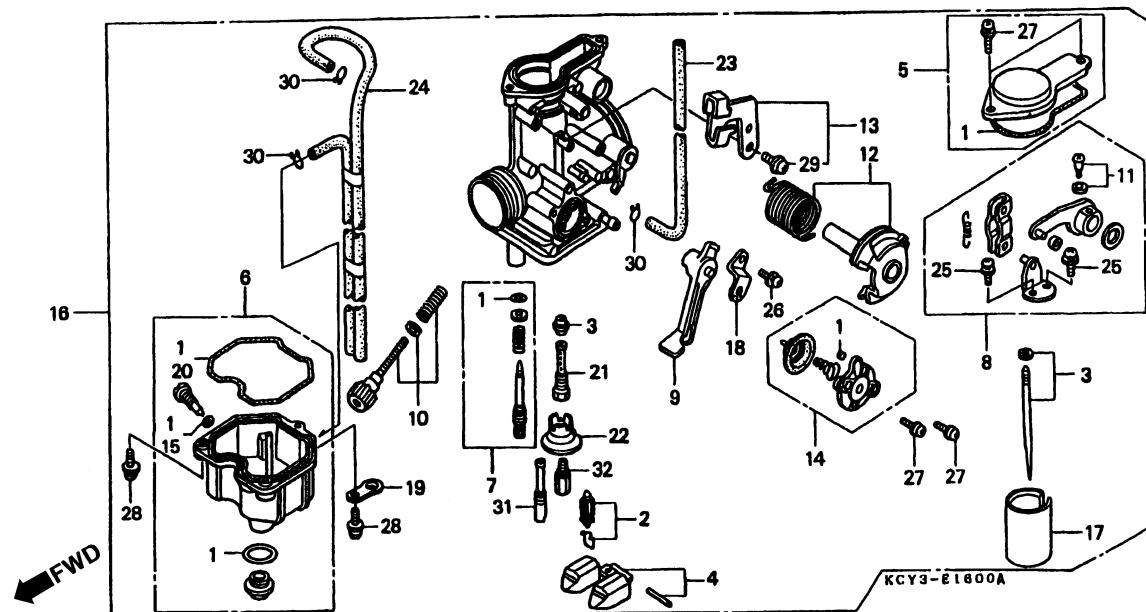

Item de serviço	T.M.O.	Ref. Nº	Nº da peça	Descrição	Otd. XR400R						Nº de série	Nota
					T	V	W	X	Y	1		
		(16)	16100-KCY-671	Carburador Comp. (PDK1A A)	1	1	-	-	-	-	CM, ED
			16100-KCY-681	Carburador Comp. (PDK1F A)	-	-	1	1	-	-	ED
			16100-KCY-682	Carburador Comp. (PDK1F B)	-	-	-	-	1	1	DK, ED
			16100-KCY-751	Carburador Comp. (PDK1D A)	-	-	1	1	-	-	U
			16100-KCY-752	Carburador Comp. (PDK1D B)	-	-	-	-	1	1	U
			16100-KCY-761	Carburador Comp. (PDK1C A)	-	-	1	1	-	-	CM
			16100-KCY-762	Carburador Comp. (PDK1C B)	-	-	-	-	1	1	CM
		17	16112-KCY-670	Válvula, Acelerador	1	1	-	-	-	-
			16112-KCY-771	Válvula, Acelerador	-	-	1	1	1	1
		18	16119-429-771	Placa Fixação, Alavanca Acelerador	1	1	1	1	1	1
		19	16134-460-671	Placa	1	1	1	1	1	1
		20	16163-KCS-920	Guarnição, Cuba Bóia	1	1	1	1	1	1
		21	16165-KCY-670	Suporte, Agulhas	1	1	1	1	1	1	CM
					1	1	-	-	-	-	ED, U
			16165-KCY-681	Suporte, Agulhas	-	-	1	1	1	1	DK, ED, U
		22	16168-382-014	Suporte, Jogo	1	1	1	1	1	1
		23	16198-KCY-670	Tubo (Passagem Ar)	1	1	1	1	1	1
		24	16199-KCY-671	Tubo Comp. (Passagem Ar)	1	1	1	1	1	1
		25	93892-03008-18	Parafuso, Arruela, 3 x 8	2	2	2	2	2	2
		26	93892-04010-18	Parafuso, Arruela, 4 x 10	1	1	1	1	1	1
										
										
										
										
										
										
										
										
										
										
										
										
										

M-16 **Carburador**

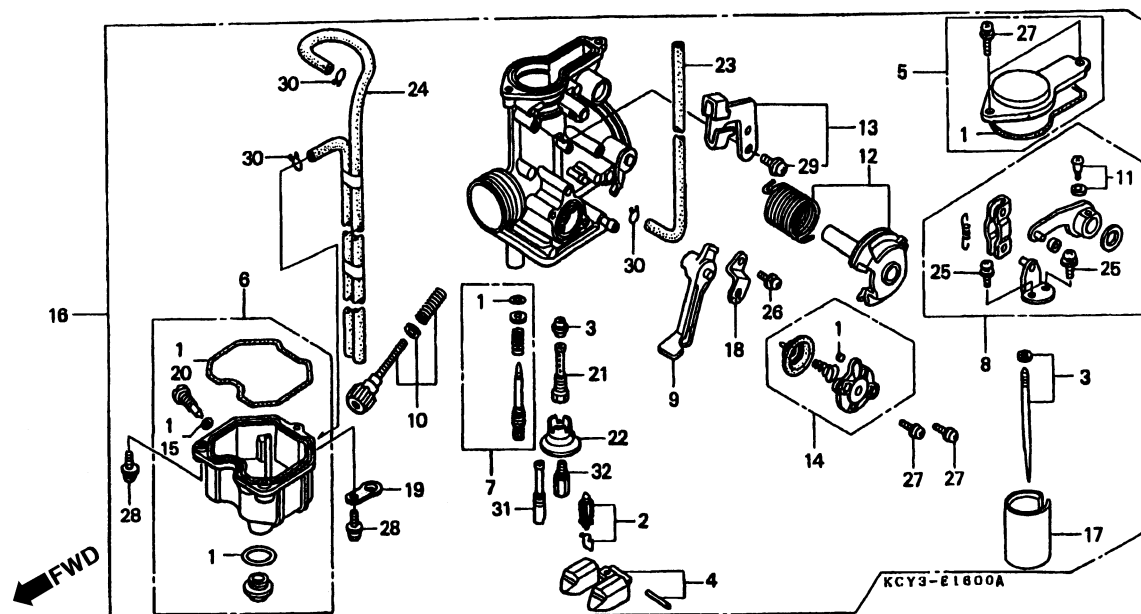

Item de serviço	T.M.O.	Ref. Nº	Nº da peça	Descrição	Qtd. XR400R						Nº de série	Nota
					T	V	W	X	Y	1		
		27	93892-04012-18	Parafuso, Arruela, 4 x 12	4	4	4	4	4	4
		28	93892-04016-18	Parafuso, Arruela, 4 x 16	3	3	3	3	3	3
		29	93892-05012-18	Parafuso, Arruela, 5 x 12	1	1	1	1	1	1
		30	95002-02659	Presilha, Tubo (B6,5)	3	3	3	3	3	3
		31	99103-437-0480	Gicleur, Marcha Lenta, # 48	-	-	(1)	(1)	(1)	(1)	CM
			99103-437-0500	Gicleur, Marcha Lenta, # 50	-	-	(1)	(1)	(1)	(1)
			99103-437-0520	Gicleur, Marcha Lenta, # 52	-	-	(1)	(1)	(1)	-	CM
					-	-	1	1	-	-	CM
			99103-437-0550	Gicleur, Marcha Lenta, # 55	-	-	1	1	(1)	-	CM
					-	-	-	-	1	1	DK, ED, U
			99103-437-0580	Gicleur, Marcha Lenta, # 58	-	-	(1)	(1)	(1)	(1)
			99103-437-0600	Gicleur, Marcha Lenta, # 60	(1)	(1)	-	-	-	-	CM
					(1)	(1)	1	1	(1)	-	ED
					-	-	1	1	(1)	-	U
			99103-437-0620	Gicleur, Marcha Lenta, # 62	1	1	-	-	-	-
			99103-437-0650	Gicleur, Marcha Lenta, # 65	(1)	(1)	-	-	-	-	CM, ED
		32	99113-GHB-0600	Gicleur, Principal, # 60	1	1	1	1	1	1	U
			99113-GHB-1250	Gicleur, Principal, # 125	-	-	(1)	(1)	(1)	(1)	CM
			99113-GHB-1280	Gicleur, Principal, # 128	-	-	(1)	(1)	(1)	(1)	CM
			99113-GHB-1300	Gicleur, Principal, # 130	-	-	(1)	(1)	(1)	(1)	CM

M-16

Carburador

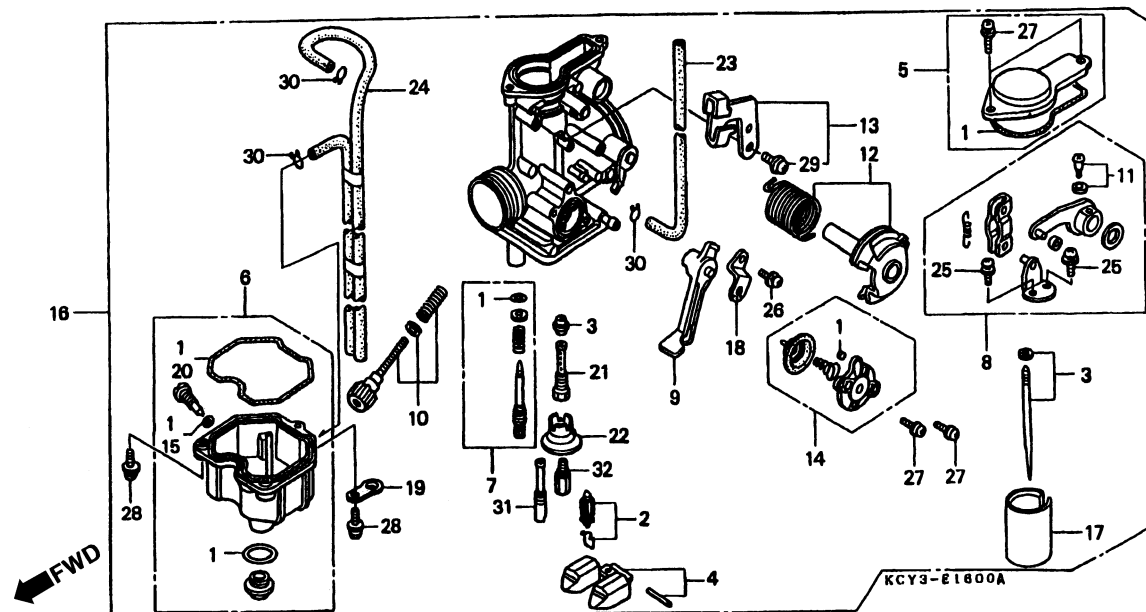

Item de serviço	T.M.O.	Ref. Nº	Nº da peça	Descrição	Otd. XR400R						Nº de série	Nota
					T	V	W	X	Y	1		
(32)			99113-GHB-1320	Gicleur, Principal, # 132	-	-	(1)	(1)	(1)	(1)	CM
			99113-GHB-1350	Gicleur, Principal, # 135	-	-	(1)	(1)	(1)	(1)	CM
			99113-GHB-1380	Gicleur, Principal, # 138	-	-	(1)	(1)	(1)	(1)	CM
			99113-GHB-1400	Gicleur, Principal, # 140	-	-	(1)	(1)	(1)	(1)	CM
			99113-GHB-1420	Gicleur, Principal, # 142	-	-	1	1	1	1	CM
			99113-GHB-1450	Gicleur, Principal, # 145	(1)	(1)	(1)	(1)	(1)	(1)	CM, DK, ED
					-	-	(1)	(1)	(1)	(1)	U
			99113-GHB-1480	Gicleur, Principal, # 148	(1)	(1)	(1)	(1)	(1)	(1)	CM, DK, ED
					-	-	(1)	(1)	(1)	(1)	U
			99113-GHB-1500	Gicleur, Principal, # 150	(1)	(1)	(1)	(1)	(1)	(1)	CM, DK, ED
					-	-	(1)	(1)	(1)	(1)	U
			99113-GHB-1520	Gicleur, Principal, # 152	(1)	(1)	(1)	(1)	(1)	(1)	CM, DK, ED
			99113-GHB-1550	Gicleur, Principal, # 155	(1)	(1)	(1)	(1)	(1)	(1)	CM, DK, ED
					-	-	(1)	(1)	(1)	(1)	U
			99113-GHB-1580	Gicleur, Principal, # 158	(1)	(1)	(1)	(1)	(1)	(1)	CM, DK, ED
					-	-	(1)	(1)	1	(1)	U
			99113-GHB-1600	Gicleur, Principal, # 160	(1)	(1)	(1)	(1)	(1)	(1)	CM, DK, ED
					-	-	(1)	(1)	(1)	(1)	U
			99113-GHB-1620	Gicleur, Principal, # 162	1	1	(1)	(1)	(1)	(1)	CM
					1	1	1	1	1	1	DK, ED
					-	-	(1)	(1)	(1)	(1)	U

M-16 Carburador

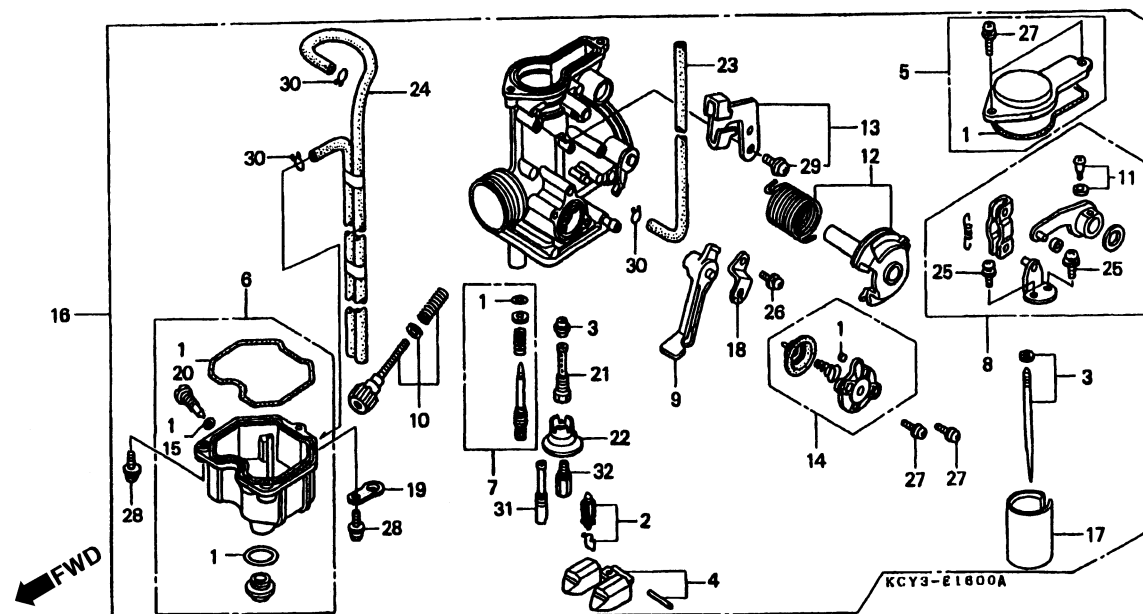

Item de serviço	T.M.O.	Ref. Nº	Nº da peça	Descrição	Qtd. XR400R						Nº de série	Nota
					T	V	W	X	Y	1		
(32)			99113-GHB-1650	Gicleur, Principal, # 165	(1)	(1)	(1)	(1)	(1)	(1)	CM, DK, ED
					-	-	(1)	(1)	(1)	(1)	U
			99113-GHB-1680	Gicleur, Principal, # 168	(1)	(1)	-	-	-	-	CM
					(1)	(1)	(1)	(1)	(1)	(1)	DK, ED
					-	-	(1)	(1)	(1)	(1)	U
			99113-GHB-1700	Gicleur, Principal, # 170	(1)	(1)	-	-	-	-	CM
					(1)	(1)	(1)	(1)	(1)	(1)	DK, ED
					-	-	(1)	(1)	(1)	(1)	U
			99113-GHB-1720	Gicleur, Principal, # 172	(1)	(1)	-	-	-	-	CM
					(1)	(1)	(1)	(1)	(1)	(1)	DK, ED
					-	-	(1)	(1)	(1)	(1)	U
			99113-GHB-1750	Gicleur, Principal, # 175	(1)	(1)	-	-	-	-	CM
					(1)	(1)	(1)	(1)	(1)	(1)	DK, ED
					-	-	(1)	(1)	(1)	(1)	U
			99113-GHB-1780	Gicleur, Principal, # 178	(1)	(1)	-	-	-	-	CM
					(1)	(1)	(1)	(1)	(1)	(1)	DK, ED
					-	-	(1)	(1)	(1)	(1)

EOP-1

Jogo Juntas A

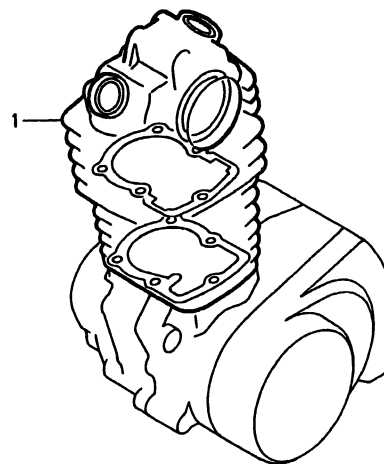

ENG1-X0001

Item de serviço	T.M.O.	Ref. Nº	Nº da peça	Descrição	Otd. XR400R						Nº de série	Nota
					T	V	W	X	Y	1		
		1	06111-KCY-670	Juntas A, Jogo	1	1	1	-	-	-	~ 2309847	
			06111-KCY-671	Juntas A, Jogo	-	-	-	1	-	-	2309848 ~	
			06111-KCY-672	Juntas A, Jogo (Peças Componentes)	-	-	-	1	-	-		
			12191-KCY-671	Junta, Cilindro	1	1	1	1	1	-		
			12209-KL4-005	Retentor, Óleo Haste Válvulas (NOK)	4	4	4	4	4	-		
			12251-KCY-671	Junta, Cabeçote	1	1	1	-	-	-	~ 2309847	
			12251-MBV-003	Junta, Cabeçote	-	-	-	1	-	-	2309848 ~	
			12391-KCY-671	Junta, Tampa Cabeçote	1	1	1	1	1	-		
			14523-KBB-901	Junta, Tensor	1	1	1	1	1	-		
			18291-MN5-650	Junta, Tubo Escape	2	2	2	2	2	-		
			18392-MK4-000	Guarnição, Escapamento	1	1	1	1	1	-		
			90463-ML7-000	Arruela, Vedação, 6,5 mm	2	2	2	2	2	-		
			90544-KF0-000	Arruela, Vedação, 14 mm	4	4	4	4	4	-		
			90545-KF0-000	Arruela, 12 mm	2	2	2	2	2	-		
			91301-428-003	Anel, Vedação, 35,5 x 3 (NOK)	4	4	4	4	4	-		
			91302-356-000	Anel, Vedação, Cilindro, 88 x 2	-	-	-	-	1	-		
			91303-397-000	Anel, Vedação, 45 x 2,5	1	1	1	1	1	-		
			91306-MG3-000	Anel, Vedação, 1,5 x 9,5	1	1	1	1	1	-		

EOP-2

Jogo Juntas B

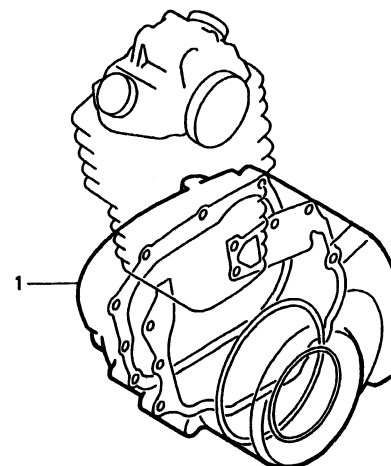

ENG2 - X0001

Item de serviço	T.M.O.	Ref. Nº	Nº da peça	Descrição	Qtd. XR400R						Nº de série	Nota
					T	V	W	X	Y	1		
		1	06112-KCY-670	Juntas B, Jogo	1	1	1	-	-	-
			06112-KCY-672	Juntas B, Jogo	-	-	-	1	-	-
			06112-KCY-673	Juntas B, Jogo (Peças Componentes)	-	-	-	-	1	-
			11191-KCY-670	Junta, Carcaça	1	1	1	1	1	-
			11394-KCY-670	Junta, Tampa Lateral Direita	1	1	1	-	-	-
			11394-KCY-671	Junta, Tampa Lateral Direita	-	-	-	1	1	-
			11395-KCY-671	Junta, Tampa Lateral Esquerda	1	1	1	1	1	-
			15151-KCY-671	Vedador, Bomba Óleo	-	-	-	-	1	-
			15152-KCY-670	Vedador, Borracha	1	1	1	1	1	-
			90463-ML7-000	Arruela, Vedação, 6,5 mm	-	-	-	1	1	-
			90545-300-000	Arruela, Parafuso Óleo	-	-	-	-	1	-
			91302-KF0-003	Anel, Vedação, 54 x 2,4 (ARAI)	1	1	1	1	1	-
			91303-377-000	Anel, Vedação, 13,8 x 2,5	1	1	1	1	1	-
			91305-KF0-003	Anel, Vedação, 27 x 2 (ARAI)	1	1	1	1	1	-
			91305-PE2-003	Anel, Vedação, 9,8 x 1,9	-	-	-	-	2	-
			91311-KCY-670	Junta, Tampa Embreagem	1	1	1	1	1	-
			94109-12000	Arruela, Plugue Drenagem, 12 mm	1	1	1	1	1	-

C-1

Farol

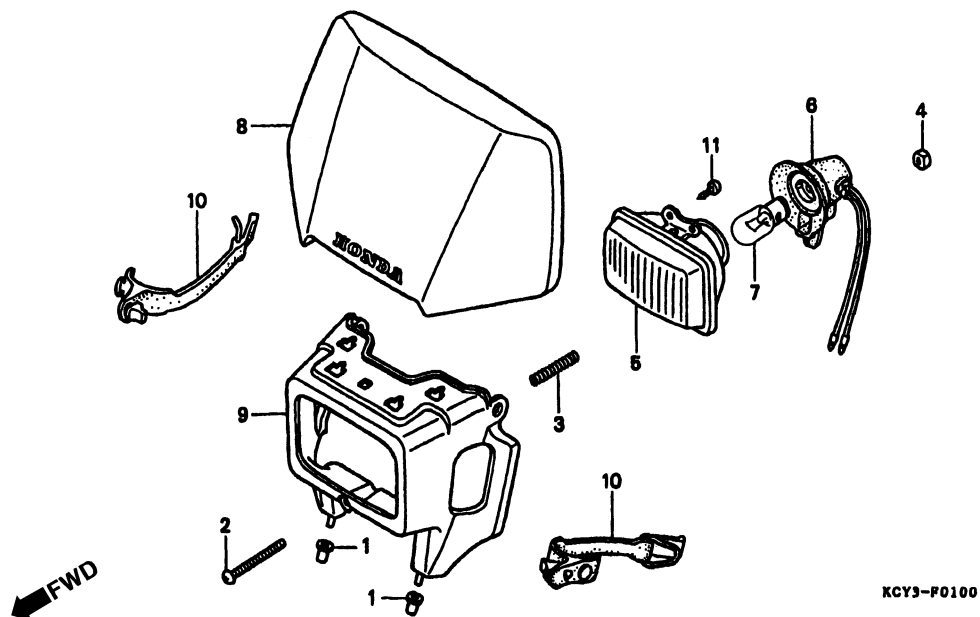

3

Item de serviço	T.M.O.	Ref. Nº	Nº da peça	Descrição	Qtd.						Nº de série	Nota
					T	V	W	X	Y	1		
Farol.....0,2		1	19113-MB1-870	Coxim, Fixação Radiador	2	2	2	2	2	2	CM
• Soquete Comp., Farol		2	33103-KF0-670	Parafuso, Ajuste Lâmpada	1	1	1	1	1	1	CM
• Carcaça, Farol		3	33107-246-003	Mola Ajuste, Lâmpada Farol.....	1	1	1	1	1	1	CM
Lâmpada, Farol0,1		4	33117-KA2-003	Porca, Ajuste Farol (STANLEY).....	1	1	1	1	1	1	CM
		5	33123-KCY-670	Farol.....	1	1	1	1	1	1	CM
		6	33130-KCY-670	Soquete Comp., Farol.....	1	1	1	1	1	1	CM
		7	34901-MN1-671	Lâmpada, Farol (12V 35W).....	1	1	1	1	1	1	CM
		8	61140-KCZ-900ZA	Placa, Dianteira Números (WL) *Tipo 1*.....	1	-	-	-	-	-	CM
			61140-KCZ-940ZA	Placa, Dianteira Números (WL) *Tipo 2*.....	-	1	1	1	-	-	CM
			61140-KCZ-J10ZA	Placa, Dianteira Números *Tipo 3*.....	-	-	-	-	1	1	CM
		9	61301-KCZ-900ZA	Carcaça, Farol *P-9* Violeta Urano	1	-	-	-	-	-	CM
			61301-KCZ-900ZB	Carcaça, Farol *NH-1* Preto.....	-	1	1	1	-	-	CM
			61301-KCZ-900ZE	Carcaça, Farol *R-134* Vermelho Fighting....	-	-	-	-	1	1	CM
		10	61309-KF0-000	Presilha, Carcaça Farol	2	2	2	2	2	2	CM
		11	93901-34210	Parafuso, Fixação, 4 x 10	2	2	2	2	2	2	CM

C-1.1

Farol

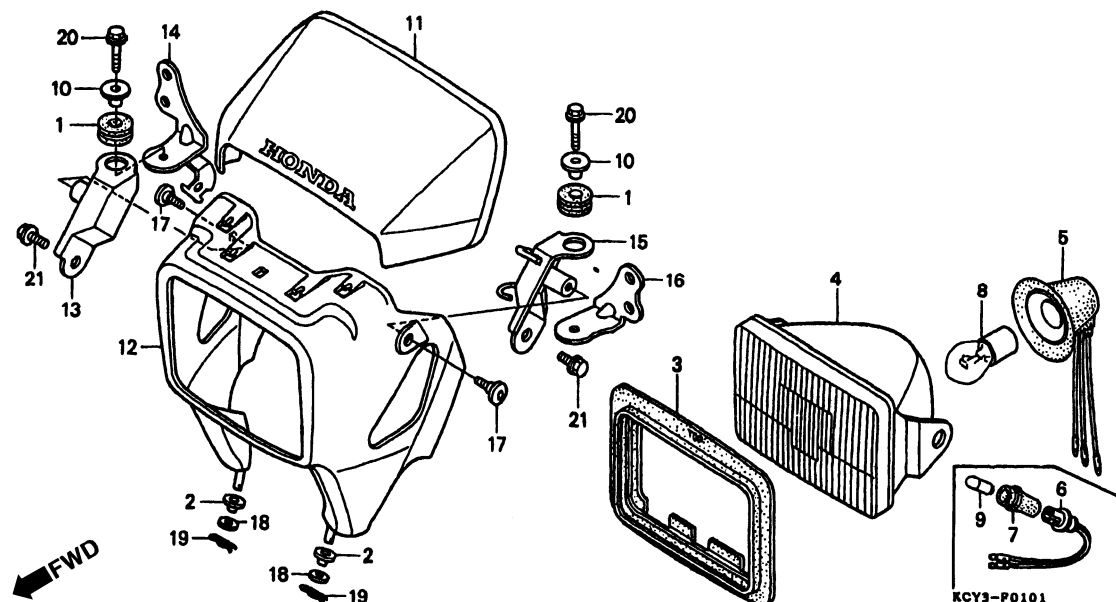

Item de serviço	T.M.O.	Ref. N°	N° da peça	Descrição	Qtd. XR400R						N° de série	Nota
					T	V	W	X	Y	1		
Farol.....0,2		1	17245-107-010	Coxim, Fixação	2	2	2	2	2	2	DK, ED, U
• Soquete Comp., Farol		2	19113-KCY-650	Coxim, Superior Visor	2	2	2	2	2	2	DK, ED, U
• Soquete, Lâmpada Posição		3	33102-MG2-000	Guarnição, Farol	1	1	1	1	1	1	DK, ED, U
• Suporte A, Direito Farol (Um ou Todos)		4	33120-KCY-641	Farol.....	1	1	1	1	1	1	DK, ED
			33120-KCY-651	Farol.....	1	1	1	1	1	1	U
• Suporte B, Direito Farol		5	33130-GJ1-711	Soquete Comp., Farol.....	1	1	1	1	1	1	DK, ED, U
• Suporte A, Esquerdo Farol		6	33140-167-003	Soquete, Lampada Posição	1	1	1	1	1	1	DK, ED
• Suporte B, Esquerdo Farol		7	33155-166-003	Coxim.....	1	1	1	1	1	1	DK, ED
Lâmpada, Farol0,1		8	34901-388-611	Lâmpada, Farol (12V 35/35W).....	1	1	1	1	1	1	DK, ED, U
• Lâmpada, Posição		9	34903-388-611	Lâmpada, Posição (12V 4W).....	1	1	1	1	1	1	DK, ED
Carcaça, Farol0,3		10	61104-MA6-720	Bucha.....	2	2	2	2	2	2	DK, ED, U
		11	61140-KCY-650ZA	Placa Dianteira, Número (WL) *Tipo 1*	1	-	-	-	-	-	ED, U
			61140-KCY-710ZA	Placa Dianteira, Número (WL) *Tipo 2*	-	1	1	1	-	-	ED, U
			61140-KCY-A10ZB	Placa Dianteira, Número (WL) *Tipo 3*	-	-	-	-	1	1	DK, ED, U
		12	61301-KCY-650ZA	Carcaça, Farol *P-9* Violeta Urano	1	-	-	-	-	-	ED, U
			61301-KCY-650ZB	Carcaça, Farol *NH-1* Preto.....	-	1	1	1	-	-	ED, U
			61301-KCY-650ZD	Carcaça, Farol *R-134* Vermelho Fighting....	-	-	-	-	1	1	DK, ED, U
		13	61305-KCY-650	Suporte A, Direito Farol.....	1	1	1	1	1	1	UMA
		14	61306-KCY-650	Suporte B, Direito Farol.....	1	1	1	1	1	1	DK, ED, U
		15	61405-KCY-650	Suporte A, Esquerdo Farol	1	1	1	1	1	1	DK, ED, U

C-1.1

Farol

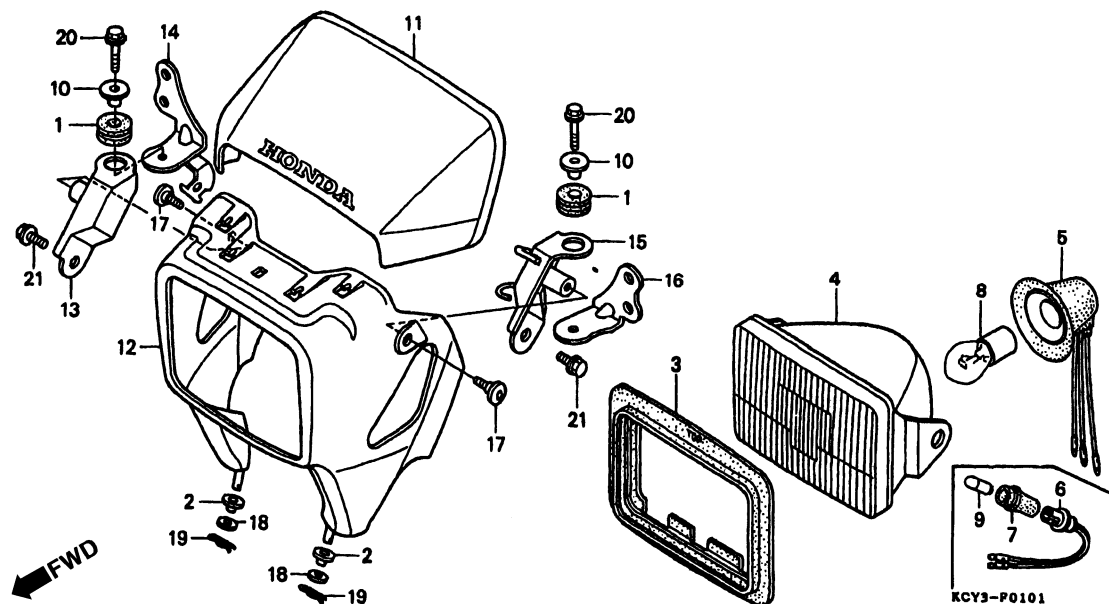

Item de serviço	T.M.O.	Ref. Nº	Nº da peça	Descrição	Qtd. XR400R						Nº de série	Nota
					T	V	W	X	Y	1		
		16	61406-KCY-650	Suporte B, Esquerdo Farol	1	1	1	1	1	1	DK, ED, U
		17	90106-KAF-000	Parafuso, Especial, 6 mm	2	2	2	2	2	2	DK, ED, U
		18	90501-KCY-650	Arruela, 6 mm	2	2	2	2	2	2	DK, ED, U
		19	94251-08000	Pino, Trava, 8 mm	2	2	2	2	2	2	DK, ED, U
		20	95701-06022-07	Parafuso, Flange, 6 x 22	2	2	2	2	2	2	DK, ED, U
		21	96300-08012-00	Parafuso, Flange, 8 x 12	2	2	2	2	2	2	DK, ED, U

C-2

Instrumentos

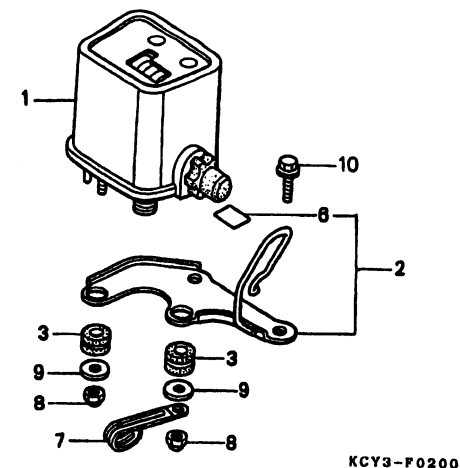
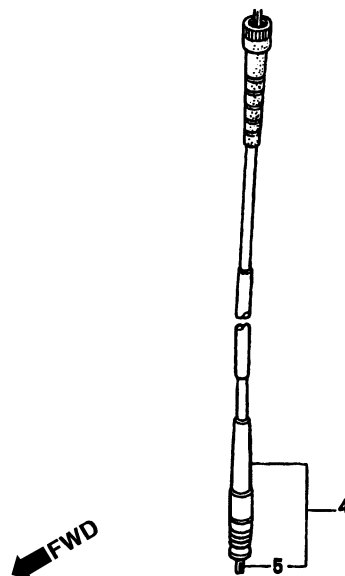

Item de serviço	T.M.O.	Ref. Nº	Nº da peça	Descrição	Qtd. XR400R						Nº de série	Nota
					T	V	W	X	Y	1		
Instrumentos, Comp	0,2	1	37200-MN1-731	Instrumentos, Comp	1	1	1	1	1	1	CM
• Suporte Comp., Fixação Instrumentos		2	37212-KCY-670	Suporte Comp., Fixação Instrumentos	1	1	1	1	1	1	CM
Cabo Comp., Velocímetro	0,1	3	37215-MN1-670	Coxim, Fixação Instrumentos	2	2	2	2	2	2	CM
		4	44830-MG3-010	Cabo Comp., Velocímetro	1	1	1	1	1	1	CM
		5	44831-MG3-000	Cabo, Interno	1	1	1	1	1	1	CM
		6	86150-MR1-760	Emblema, Asa	1	1	1	1	1	1	CM
		7	91410-MN1-671	Presilha, 2 x 70	1	1	1	1	1	1	CM
		8	94021-05000-0S	Porca, Cega, 5 mm	2	2	2	2	2	2	CM
		9	94103-05000	Arruela, Lisa, 5 mm	2	2	2	2	2	2	CM
		10	96300-06012-07	Parafuso, Flange, 6 x 12	2	2	2	2	2	2	CM

C-2.1

Instrumentos

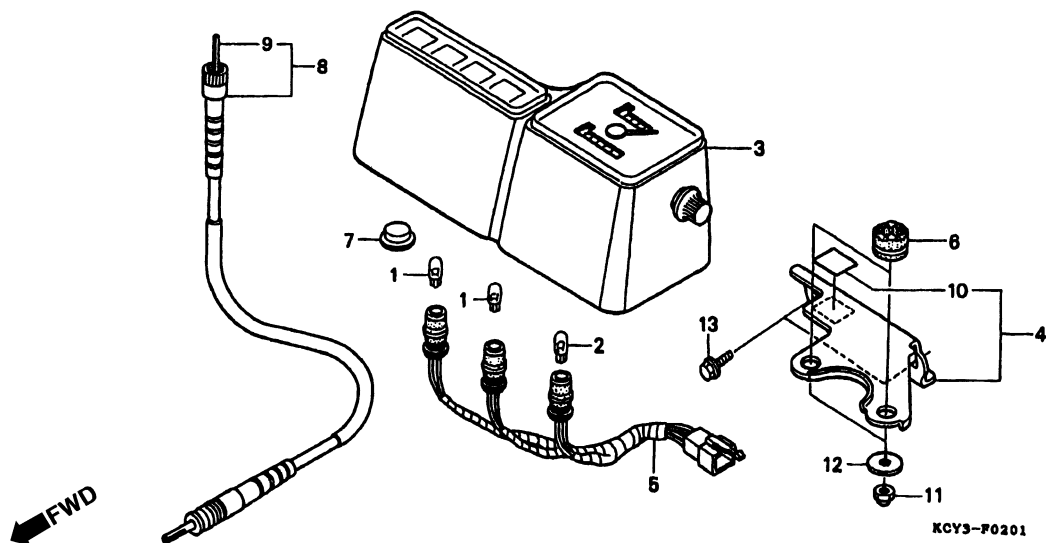

Item de serviço	T.M.O.	Ref. Nº	Nº da peça	Descrição	Qtđ. XR400R						Nº de série	Nota	
					T	V	W	X	Y	1			
Instrumentos, Jogo.....0,3		1	34908-GA7-701	Lâmpada Farol (T10) (12V 3,4W)	1	1	1	1	2	2	DK, ED
Suporte, Instrumentos0,2					2	2	2	2	2	2	U
• Cabo Comp., Velocímetro		2	34908-MB9-871	Lâmpada Farol (12V 1,7V).....	1	1	1	1	1	1	DK, ED, U
Soquete Comp.....0,4		3	37020-KCY-640	Instrumentos, Jogo	1	1	1	1	-	-	ED
Cabo, Interno.....0,1			37020-KCY-650	Instrumentos, Jogo.	1	1	1	1	-	-	U
			37020-KCY-U11	Instrumentos, Jogo	-	-	-	-	1	1	DK, ED, U
		4	37212-KCY-650	Suporte, Instrumentos.....	1	1	1	1	1	1	DK, ED, U
		5	37223-KCY-640	Soquete Comp.....	1	1	1	1	-	-	ED
			37223-KCY-650	Soquete Comp.....	1	1	1	1	-	-	U
			37223-KCY-U11	Soquete Comp.....	-	-	-	-	1	1	DK, ED, U
		6	37242-435-700	Coxim, Fixação Velocímetro	2	2	2	2	2	2	DK, ED, U
		7	37618-MB2-008	Capa Fiação, Alarme Instrumentos	4	4	4	4	3	3	DK, ED
					3	3	3	3	3	3	U
		8	44830-KCY-650	Cabo Comp., Velocímetro	1	1	1	1	1	1	DK, ED, U
		9	44831-KCY-650	Cabo, Interno	1	1	1	1	1	1	DK, ED, U
		10	86150-MR1-760	Emblema, Asa.....	1	1	1	1	1	1	DK, ED, U
		11	94021-06000-0S	Porca, Cega, 6 mm	2	2	2	2	2	2	DK, ED, U
		12	94103-06000	Arruela, Lisa, 6 mm	2	2	2	2	2	2	DK, ED, U
		13	96300-06012-07	Parafuso, Flange, 6 x 12.....	2	2	2	2	2	2	DK, ED, U

C-3

Alavancas • Cabos • Interruptores

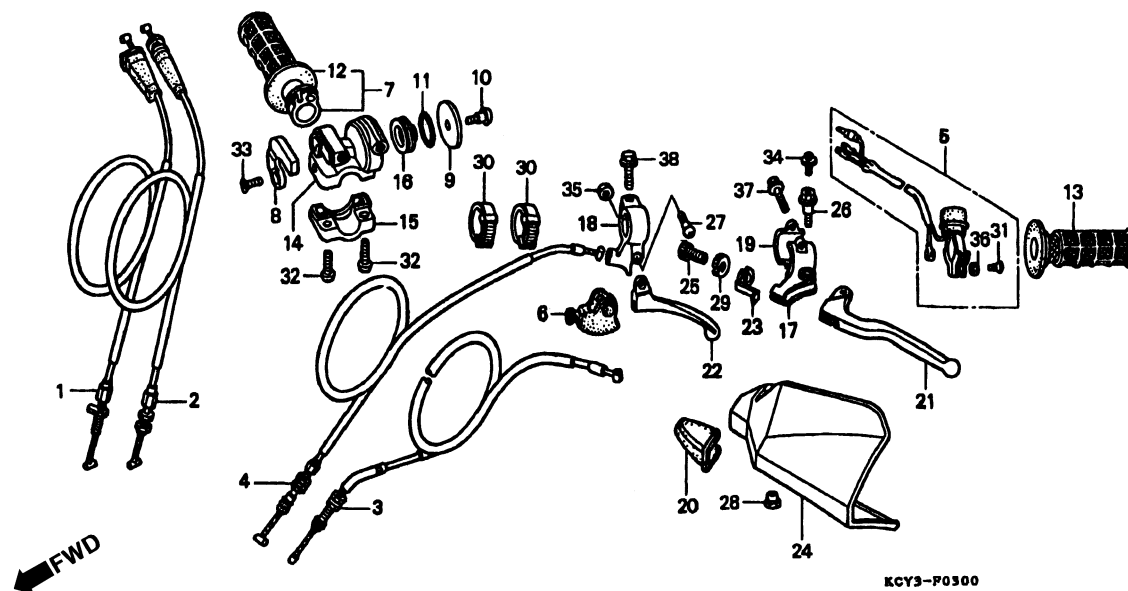

Item de serviço	T.M.O.	Ref. Nº	Nº da peça	Descrição	Qtd. XR400R						Nº de série	Nota
					T	V	W	X	Y	1		
Cabo Comp., A Embreagem0,5 (Um ou Todos)		1	17910-KCY-670	Cabo Comp., A Embreagem	1	1	1	1	1	1	CM
		2	17920-KCY-670	Cabo Comp., B Embreagem	1	1	1	1	1	1	CM
• Cabo Comp., B Embreagem		3	22870-KCY-670	Cabo Comp., Embreagem.....	1	1	1	1	1	1	CM
Cabo Comp., Embreagem0,2		4	22890-KCY-670	Cabo Comp., Descompressor.....	1	1	1	1	1	1	CM
• Cabo Comp., Descompressor		5	35130-MN1-670	Interruptor Comp., Partida e Emergência	1	1	1	1	1	1	CM
• Interruptor Comp., Partida e Emergência		6	50177-MA0-000	Capa, Alavanca Descompressor.....	1	1	1	1	1	1	CM
• Manopla, Acelerador		7	53140-429-000	Manopla Comp., Acelerador	1	1	1	1	1	1	CM
• Manopla, Direita		8	53162-MN1-670	Deslizador, Acelerador	1	1	1	1	1	1	CM
• Carcaça, Superior Acelerador		9	53163-MN1-670	Tampa, Polia Acelerador	1	1	1	1	1	1	CM
Manopla, Esquerda0,1		10	53164-MN1-670	Parafuso, Polia Acelerador	1	1	1	1	1	1	CM
• Suporte, Esquerdo Alavanca		11	53165-MN1-670	Guarnição, Polia Acelerador.....	1	1	1	1	1	1	CM
• Alavanca, Esquerda		12	53165-430-000	Manopla, Direita.....	1	1	1	1	1	1	CM
• Alavanca Descompressão		13	53166-430-000	Manopla, Esquerda	1	1	1	1	1	1	CM
• Protetor, Esquerdo		14	53167-MN1-670	Carcaça Superior, Acelerador.....	1	1	1	1	1	1	CM
Suporte Alavanca, Descompressor.....0,3		15	53168-MN1-670	Carcaça Inferior, Acelerador	1	1	1	1	1	1	CM
		16	53169-MN1-670	Polia, Acelerador	1	1	1	1	1	1	CM
		17	53172-KAE-730	Suporte Esquerdo, Manopla.....	1	1	1	1	1	1	CM
		18	53173-435-730	Suporte, Alavanca Descompressor.....	1	1	1	1	1	1	CM
		19	53174-KCE-670	Suporte Esquerdo, Alavanca.....	1	1	1	1	1	1	CM
		20	53177-KCZ-000	Tampa, Alavanca Esquerda	1	1	1	1	1	1	CM

C-3

Alavancas • Cabos • Interruptores

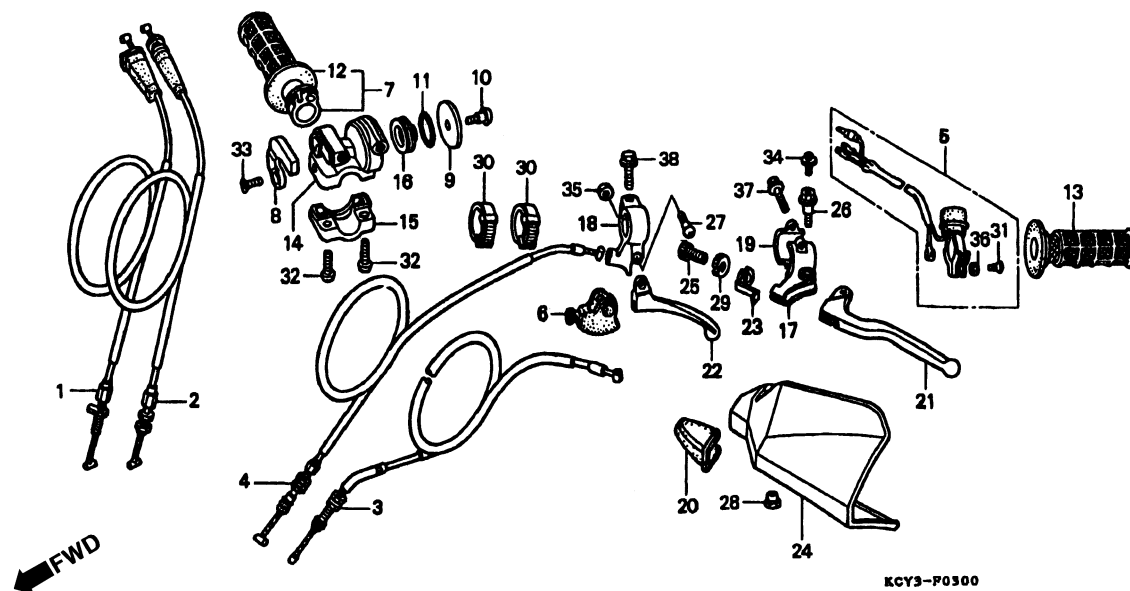

3

Item de serviço	T.M.O.	Ref. Nº	Nº da peça	Descrição	Otd. XR400R						Nº de série	Nota
					T	V	W	X	Y	1		
		21	53178-KAE-730	Alavanca Esquerda	1	1	1	1	1	1	CM
		22	53180-MAG-670	Alavanca, Descompressão.....	1	1	1	1	1	1	CM
		23	53181-KCY-670	Placa Fixação	1	1	1	1	1	1	CM
		24	53185-KCZ-000ZA	Protetor, Esquerdo *NH-196* Branco Ross...	1	1	1	1	-	-	CM
			53185-KCZ-000ZB	Protetor, Esquerdo *R-134* Vermelho Fighting	-	-	-	-	1	1	CM
		25	53192-KA4-710	Parafuso, Ajuste.....	1	1	1	1	1	1	CM
		26	90112-KCZ-000	Parafuso, Alavanca.....	1	1	1	1	1	1	CM
		27	90115-147-000	Parafuso, Fixação Suporte, 5 x 26.....	1	1	1	1	1	1	CM
		28	90312-GE2-000	Porca Fixação, Pára-Lama	1	1	1	1	1	1	CM
		29	90321-KA4-700	Porca Fixação	1	1	1	1	1	1	CM
		30	90650-KW3-000	Presilha, Fiação	2	2	2	2	2	2	CM
		31	93500-04012-1A	Parafuso, Phillips, 4 x 12.....	1	1	1	1	1	1	CM
		32	93500-06016-0G	Parafuso, Phillips, 6 x 16.....	1	2	2	2	2	2	CM
		33	93700-04010-1G	Parafuso, Phillips, 4 x 10.....	1	1	1	1	1	1	CM
		34	93894-04010-10	Parafuso, Arruela, 4 x 10	1	1	1	1	1	1	CM
		35	94001-05000-0S	Porca Sextavada, 5 mm.....	1	1	1	1	1	1	CM
		36	94111-04000	Arruela, Pressão, 4 mm	1	1	1	1	1	1	CM
		37	96001-06020-00	Parafuso, Flange, 6 x 20.....	2	2	2	2	2	2	CM
		38	96001-06025-07	Parafuso, Flange, 6 x 25.....	1	1	1	1	1	1	CM

C-3.1

Alavancas • Cabos • Interruptores

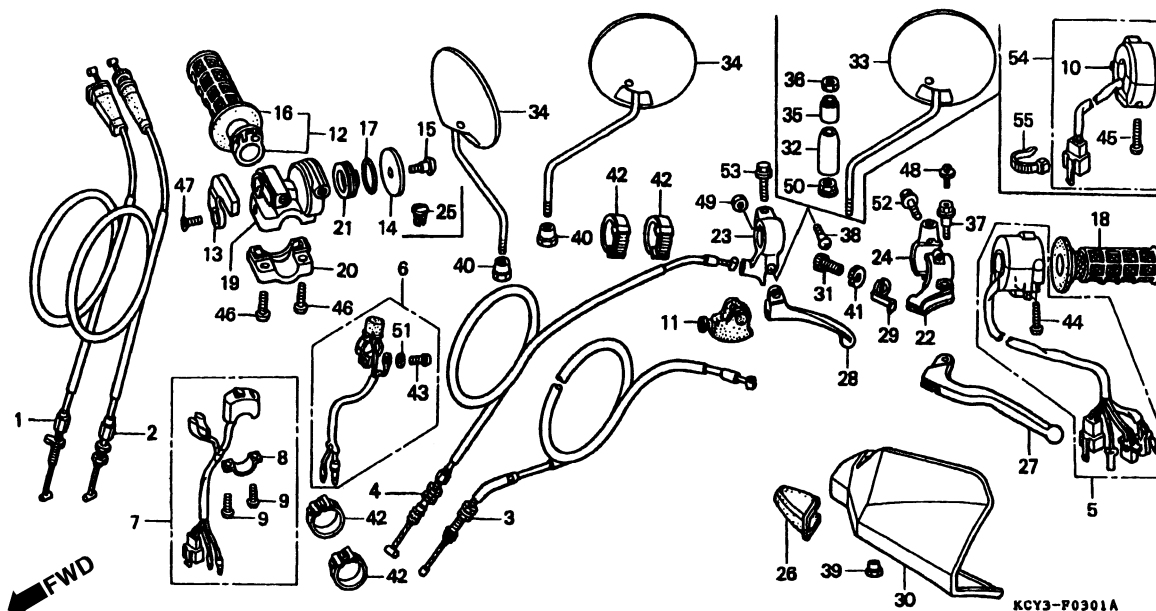

Item de serviço	T.M.O.	Ref. Nº	Nº da peça	Descrição	Qtd. XR400R						Nº de série	Nota
					T	V	W	X	Y	1		
Cabo Comp., A Acelerador0,5 (Um ou Todos)		1	17910-KCY-670	Cabo Comp., A Acelerador	1	1	1	1	1	1	DK, ED, U
• Cabo Comp., B Acelerador		2	17920-KCY-670	Cabo Comp., B Acelerador	1	1	1	1	1	1	DK, ED, U
• Interruptor, Sinalizador		3	22870-KCY-670	Cabo Comp., Embreagem.....	1	1	1	1	1	1	DK, ED, U
• Interruptor Comp., Farol		4	22890-KCY-670	Cabo Comp., Descompressão.....	1	1	1	1	1	1	DK, ED, U
Cabo Comp., Embreagem0,2		5	35020-KCY-650	Interruptor Comp., Sinalizador.....	1	1	1	1	-	-	U
• Cabo Comp., Descompressor			35020-KCY-U10	Interruptor Comp., Sinalizador.....	-	-	-	-	1	1	U
• Interruptor, Partida Emergência		6	35130-MN1-670	Interruptor, Partida Emergência	1	1	1	1	-	-	ED
• Manopla, Acelerador		7	35130-MN1-750	Interruptor, Partida Emergência	1	1	1	1	-	-	U
• Manopla, Direita			35130-KCY-U10	Interruptor, Partida Emergência	-	-	-	-	1	1	DK, ED, U
• Carcaça, Superior Acelerador		8	35132-KR5-013	Placa, Fixação	1	1	1	1	1	1	U
Manopla, Esquerda0,1				-	-	-	-	1	1	DK, ED
• Suporte, Esquerdo Alavanca		9	35133-KJ2-003	Parafuso, Phillips, 4 x 12.....	2	2	2	2	2	2	U
• Alavanca, Esquerda				-	-	-	-	2	2	DK, ED
• Alavanca, Descompressora		10	35200-KT1-630	Interruptor Comp., Farol	1	1	1	1	-	-	ED
• Protetor, Esquerdo		11	50177-MA0-000	Capa, Alavanca Descompressora.....	1	1	1	1	1	1	DK, ED, U
Suporte Alavanca, Descompressora.....0,3		12	53140-MK5-010	Manopla, Acelerador	1	1	1	1	1	1	U
				-	-	-	-	-	1	DK, ED
			53140-429-000	Manopla, Acelerador	1	1	1	1	1	-	ED
		13	53162-MN1-670	Deslizador, Acelerador.....	1	1	1	1	1	1	DK, ED, U
		14	53163-MN1-670	Tampa, Polia Aceleração.....	1	1	1	1	1	1	DK, ED, U

C-3.1

Alavancas • Cabos • Interruptores

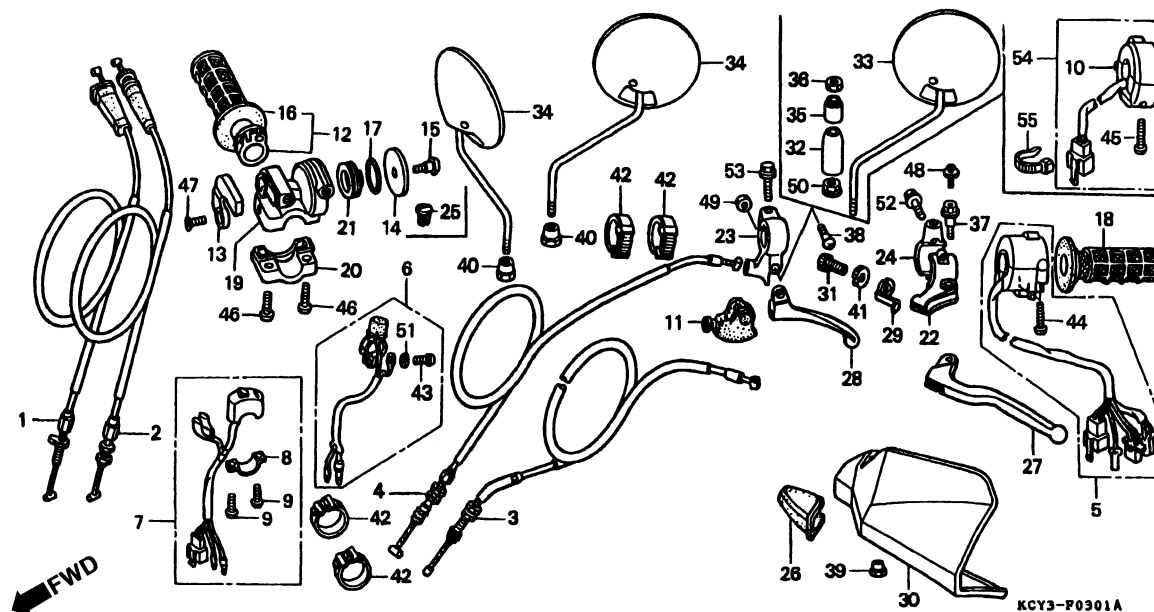

3

Item de serviço	T.M.O.	Ref. Nº	Nº da peça	Descrição	Qtd. XR400R						Nº de série	Nota
					T	V	W	X	Y	1		
		15	53164-MN1-670	Parafuso, Polia Acelerador	1	1	1	1	1	1	DK, ED, U
		16	53165-MK5-010	Manopla, Direita.....	1	1	1	1	1	1	U
			53165-430-000	Manopla, Direita.....	-	-	-	-	-	1	DK, ED
			53165-MN1-670	Guarnição, Polia Acelerador.....	1	1	1	1	1	1	ED
		17	53165-MN1-670	Guarnição, Polia Acelerador.....	1	1	1	1	1	1	DK, ED, U
		18	53166-MK5-010	Manopla, Esquerda	1	1	1	1	1	1	U
			53166-430-000	Manopla, Esquerda	-	-	-	-	-	1	DK, ED
			53166-430-000	Manopla, Esquerda	1	1	1	1	1	1	ED
		19	53167-MN1-670	Carcaça Superior, Acelerador.....	1	1	1	1	1	1	DK, ED, U
		20	53168-MN1-670	Carcaça Inferior, Acelerador	1	1	1	1	1	1	DK, ED, U
		21	53169-MN1-670	Polia, Acelerador	1	1	1	1	1	1	DK, ED, U
		22	53172-KAE-730	Suporte, Esquerdo Alavanca.....	1	1	1	1	1	1	DK, ED, U
		23	53173-435-730	Suporte, Alavanca Descompressora.....	1	1	1	1	1	1	DK, ED, U
		24	53174-KAE-730	Suporte, Esquerdo Alavanca.....	1	1	1	1	1	1	DK, ED, U
		25	53174-463-770	Plugue, Alavanca.....	1	1	1	1	1	1	ED
		26	53177-KCZ-000	Tampa Alavanca, Esquerda	1	1	1	1	1	1	DK, ED, U
		27	53178-KAE-730	Alavanca, Esquerda	1	1	1	1	1	1	DK, ED,
		28	53180-MAG-650	Alavanca, Descompressora	1	1	1	1	1	1	DK, ED, U
		29	53181-KCY-670	Placa, Fixação	1	1	1	1	1	1	DK, ED, U
		30	53185-KCZ-000ZA	Protetor, Esquerdo Manopla	1	1	1	1	-	-	ED, U
				NH-196 Branco Ross	1	1	1	1	-	-	ED, U

C-3.1

Alavancas • Cabos • Interruptores

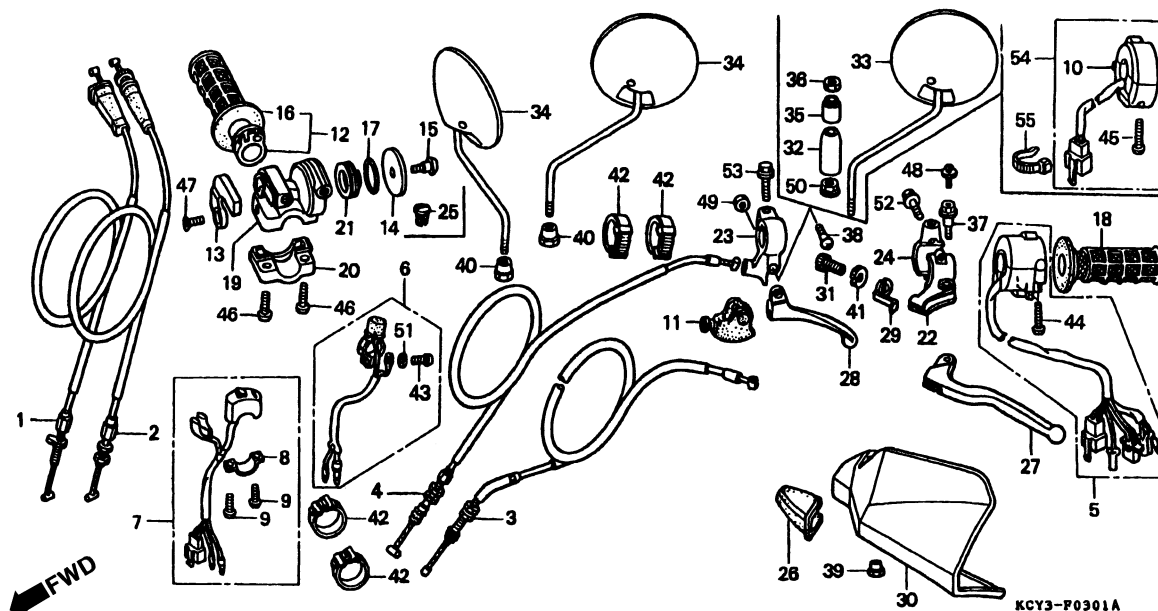

Item de serviço	T.M.O.	Ref. Nº	Nº da peça	Descrição	Qtd. XR400R						Nº de série	Nota
					T	V	W	X	Y	1		
		(30)	53185-KCZ-000ZB	Protetor, Esquerdo Manopla *R-134* Vermelho Fighting	-	-	-	-	1	1		DK, ED, U
		31	53192-KA4-710	Parafuso, Ajuste	1	1	1	1	1	1		DK, ED, U
		32	88112-MM9-000	Porca, Trava Tampa	1	1	1	1	1	1		ED
		33	88210-MM9-000	Espelho, Retrovisor	1	1	1	1	1	1		ED
		34	88210-195-000	Espelho, Retrovisor Comp	2	2	2	2	2	2		DK, U
		35	88255-MM9-000	Coxim, Fixação	1	1	1	1	1	1		ED
		36	88311-MM9-000	Porca Trava	1	1	1	1	1	1		ED
		37	90112-KCZ-000	Parafuso, Alavanca	1	1	1	1	1	1		DK, ED, U
		38	90115-147-000	Parafuso, Fixação Alavanca, 5 x 26	1	1	1	1	1	1		DK, ED, U
		39	90312-GE2-000	Porca, Fixação	1	1	1	1	1	1		DK, ED, U
		40	90314-329-000	Porca, Trava	2	2	2	2	2	2		DK, U
		41	90321-KA4-700	Porca, Fixação	1	1	1	1	1	1		DK, ED, U
		42	90650-KW3-000	Presilha, Fiação	4	4	4	4	4	4		DK, ED, U
		43	93500-04012-1A	Parafuso, Phillips, 4 x 12	1	1	1	1	-	-		ED
		44	93500-05020-0G	Parafuso, Phillips, 5 x 20	2	2	2	2	2	2		U
		45	93500-05032-0G	Parafuso, Phillips, 5 x 32	2	2	2	2	-	-		ED
			93500-05020-0G	Parafuso, Phillips, 5 x 20	-	-	-	-	2	2		DK, ED
		46	93500-06016-0G	Parafuso, Phillips, 6 x 16	2	2	2	2	2	2		DK, ED, U
		47	93700-04010-1G	Parafuso, Phillips, 4 x 10	1	1	1	1	1	1		DK, ED, U

C-3.1

Alavancas • Cabos • Interruptores

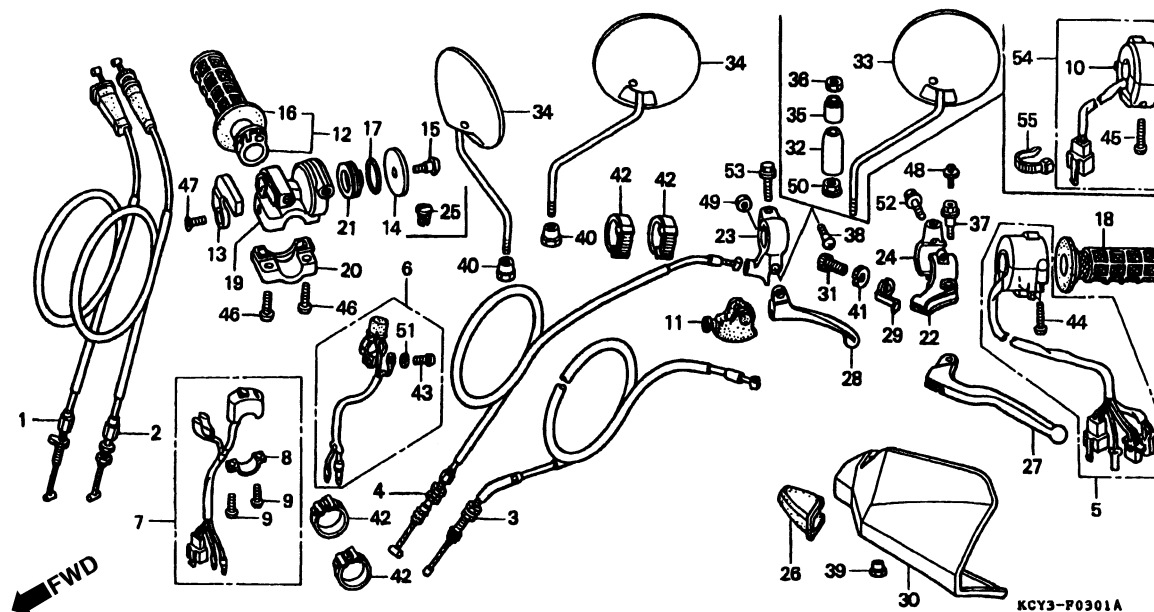

3

Item de serviço	T.M.O.	Ref. Nº	Nº da peça	Descrição	Qtd. XR400R						Nº de série	Nota
					T	V	W	X	Y	1		
		48	93894-04010-10	Parafuso, Arruela, 4 x 10	1	1	1	1	1	1	DK, ED, U
		49	94001-05000-0S	Porca, Sextavada, 5 mm.....	1	1	1	1	1	1	DK, ED, U
		50	94050-10070	Porca, Flange, 10 mm.....	1	1	1	1	1	1	ED
		51	94111-04000	Arruela, Pressão, 4 mm	1	1	1	1	-	-	ED
		52	96001-06020-00	Parafuso, Flange, 6 x 20.....	2	2	2	2	2	2	DK, ED, U
		53	96001-06025-07	Parafuso, Flange, 6 x 25.....	1	1	1	1	1	1	DK, ED, U
		54	35020-KCY-E60	Interruptor, Sinalizador	-	-	-	-	1	1	DK, ED
		55	90650-KV6-003	Presilha, Fiação	-	-	-	-	1	1	DK, ED, U

C-4

Cilindro Mestre

- Freio Dianteiro

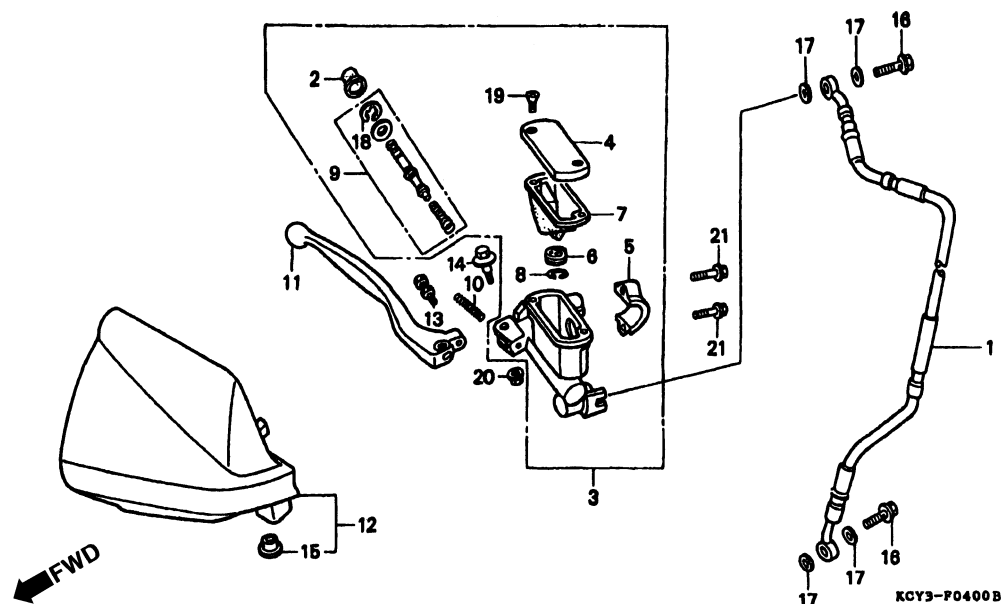

Item de serviço	T.M.O.	Ref. Nº	Nº da peça	Descrição	Qtd. XR400R						Nº de série	Nota
					T	V	W	X	Y	1		
Mangueira, Freio Dianteiro	0,4	1	45125-KCY-671	Mangueira, Freio Dianteiro	1	1	1	1	1	1	CM
• Cilindro, Mestre Freio Dianteiro		2	45504-KN5-006	Capa, Comp	1	1	1	1	1	1	CM
• Pistão, Cilindro Mestre		3	45510-KCE-671	Cilindro, Mestre Freio Dianteiro (NISSIN)	1	1	1	1	1	1	CM
• Diafragma	0,1	4	45513-KCE-671	Tampa, Reservatório Cilindro Mestre	1	1	1	1	1	1	CM
• Alavanca, Direita		5	45517-GW0-751	Suporte, Cilindro Mestre	1	1	1	1	1	1	CM
• Protetor, Direito		6	45518-KA3-731	Separador Comp	1	1	1	1	1	1	CM
		7	45520-KA3-731	Diafragma Comp	1	1	1	1	1	1	CM
		8	45523-KA3-731	Anel	1	1	1	1	1	1	CM
		9	45530-KN5-305	Pistão, Cilindro Mestre	1	1	1	1	-	-	CM
			45530-KCE-671	Cilindro Mestre, Jogo	-	-	-	-	1	1	CM
		10	53174-KN5-006	Mola, Alavanca Freio	1	1	1	1	1	1	CM
		11	53175-KCE-670	Alavanca, Direita	1	1	1	1	1	1	CM
		12	53180-KCZ-000ZA	Protetor, Direito *NH-19H* Branco Ross.	1	1	1	1	-	-	CM
			53180-KCZ-000ZB	Protetor, Direito *R-134T* Vermelho Fighting	-	-	-	-	1	1	CM
		13	90111-ML3-791	Parafuso, Ajuste	1	1	1	1	1	1	CM
		14	90113-KCZ-006	Parafuso, Articulação	1	1	1	1	1	1	CM
		15	90127-KCZ-000	Bucha, 6 x 5,5	1	1	1	1	1	1	CM
		16	90145-MS9-611	Parafuso, Óleo, 10 x 22	2	2	-	-	-	-	CM
			90145-MS9-612	Parafuso, Óleo, 10 x 22	-	-	2	2	2	2	CM
		17	90545-300-000	Arruela, Parafuso Óleo	4	4	4	4	4	4	CM

C-4

Cilindro Mestre
• Freio Dianteiro

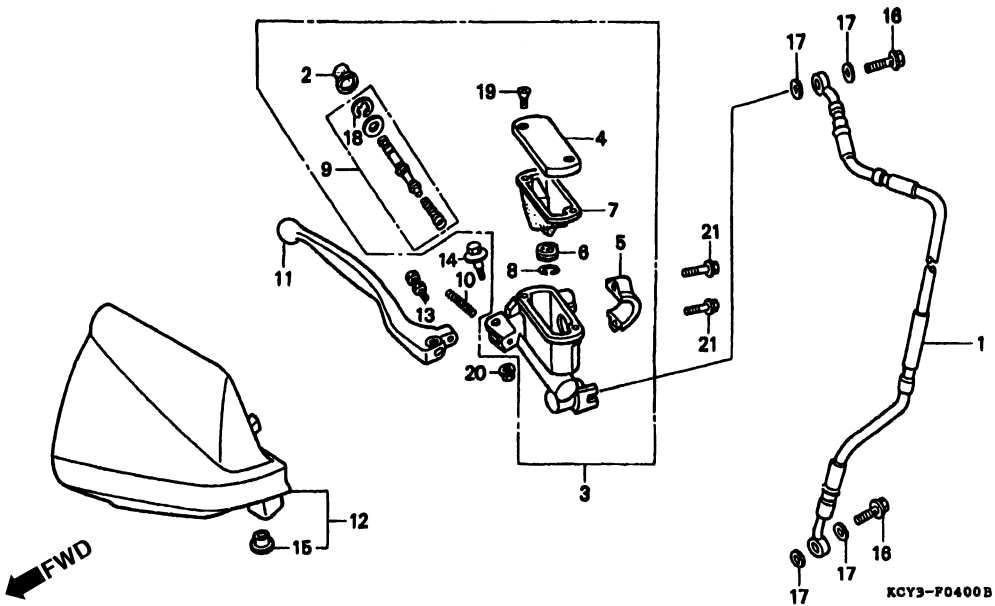

3

Item de serviço	T.M.O.	Ref. Nº	Nº da peça	Descrição	Otd. XR400R						Nº de série	Nota
					T	V	W	X	Y	1		
		18	90651-MA5-671	Anel, Elástico	1	1	1	1	1	1	CM
		19	93600-04012-1G	Parafuso, Phillips, 4 x 12.....	2	2	2	2	2	2	CM
		20	94050-06000	Porca, Flange, 6 mm.....	1	1	7	1	1	7	CM
		21	96001-06022-00	Parafuso, Flange, 6 x 22.....	2	2	2	2	2	2	CM

C-4.1

Cilindro Mestre

- Freio Dianteiro

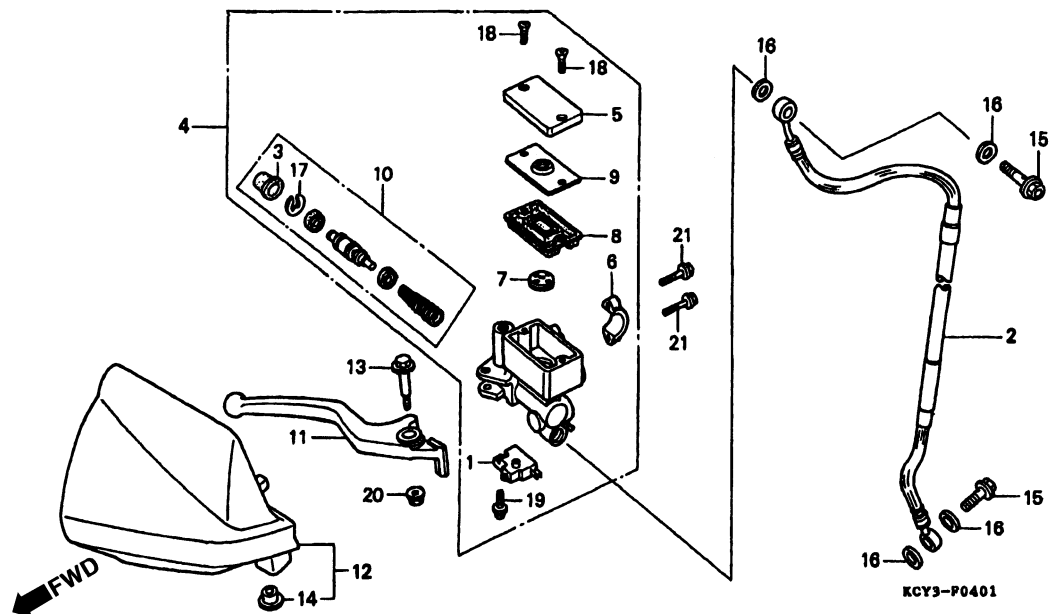

Item de serviço	T.M.O.	Ref. Nº	Nº da peça	Descrição	Qtd. XR400R						Nº de série	Nota
					T	V	W	X	Y	1		
Interruptor Comp., Freio Dianteiro.....0,1		1	35340-MA5-671	Interruptor Comp., Freio Dianteiro	1	1	1	1	1	1	DK, ED, U
• Diafragma		2	45125-KCY-651	Mangueira, Freio Dianteiro	1	1	1	1	1	1	DK, ED, U
• Alavanca, Direita		3	45504-410-003	Capa Comp	1	1	1	1	1	1	DK, ED, U
• Protetor, Direito		4	45510-KCY-651	Cilindro, Mestre Freio Dianteiro	1	1	1	1	1	1	DK, ED, U
Mangueira, Freio Dianteiro0,4		5	45513-GW3-851	Tampa, Cilindro Mestre	1	1	1	1	1	1	DK, ED, U
• Cilindro Mestre, Freio Dianteiro		6	45517-GW0-751	Suporte, Cilindro Mestre	1	1	1	1	1	1	DK, ED, U
• Cilindro Mestre, Jogo		7	45518-MG3-016	Separador Comp	1	1	1	1	1	1	DK, ED, U
		8	45520-MG7-006	Diafragma	1	1	1	1	1	1	DK, ED, U
		9	45521-HA2-006	Placa, Diafragma	1	1	1	1	1	1	DK, ED, U
		10	45530-KJ1-701	Cilindro, Mestre, Jogo.....	1	1	1	1	1	-	ED, U
			45530-KJ1-702	Cilindro, Mestre, Jogo.....	-	-	-	1	1	1	DK, ED, U
		11	53175-KAE-730	Alavanca, Direita.....	1	1	1	1	1	1	DK, ED, U
		12	53180-KCZ-000ZA	Protetor, Alavanca Direita								
			NH-196 Branco Ross		1	1	1	1	-	-	ED, U
			53180-KCZ-000ZB	Protetor, Alavanca Direita								
			R-134 Vermelho Fighting		-	-	-	-	1	1	DK, ED, U
		13	90113-KCZ-006	Parafuso, Alavanca	1	1	1	1	1	1	DK, ED, U
		14	90127-KCZ-000	Bucha, 65,5.....	1	1	1	1	1	1	DK, ED, U
		15	90145-MS9-611	Parafuso, Óleo, 10 x 22	2	2	-	-	-	-	ED, U
			90145-MS9-612	Parafuso, Óleo, 10 x 22	-	-	2	2	2	2	DK, ED, U

C-4.1

Cilindro Mestre • Freio Dianteiro

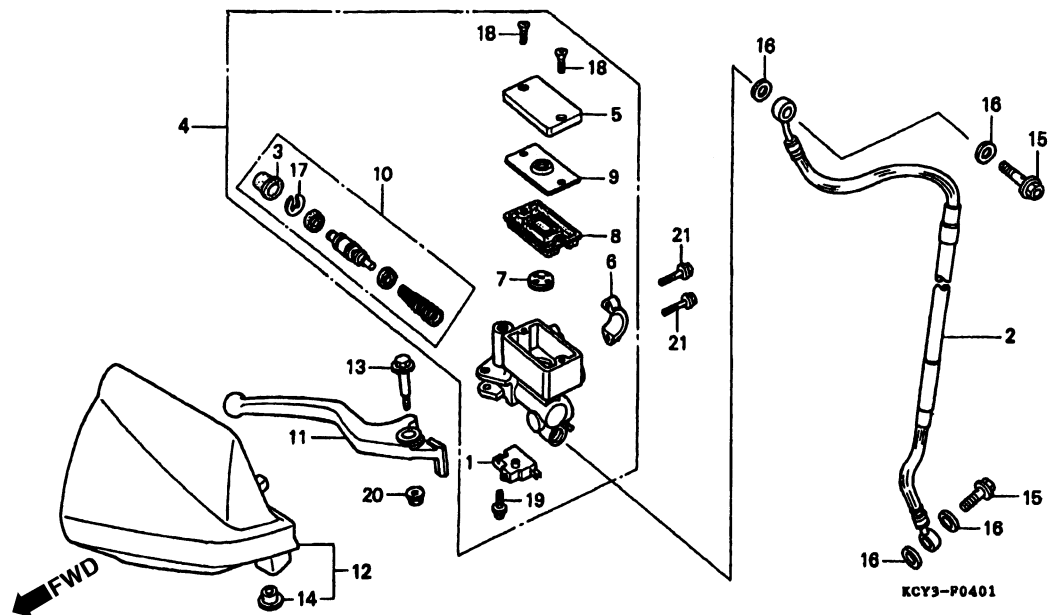

3

Item de serviço	T.M.O.	Ref. Nº	Nº da peça	Descrição	Qtd. XR400R						Nº de série	Nota
					T	V	W	X	Y	1		
		16	90545-300-000	Arruela, Parafuso Óleo.....	4	4	4	4	4	4	DK, ED, U
		17	90651-MA5-671	Anel, Elástico	1	1	1	1	1	1	DK, ED, U
		18	93600-04012-1G	Parafuso, Phillips, 4 x 12.....	2	2	2	2	2	2	DK, ED, U
		19	93893-04012-17	Parafuso, Arruela, 4 x 12	1	1	1	1	1	1	DK, ED, U
		20	94050-06000	Porca, Flange, 6 mm.....	1	1	1	1	1	1	DK, ED, U
		21	96001-06022-00	Parafuso, Flange, 6 x 22	2	2	2	2	2	2	DK, ED, U

C-5

Guidão • Mesa Superior

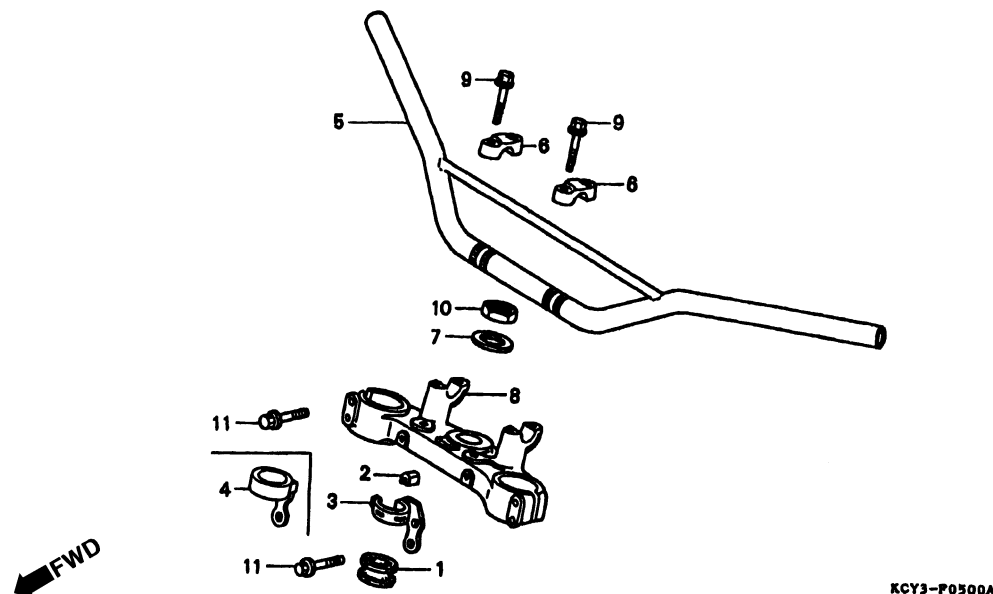

Item de serviço	T.M.O.	Ref. Nº	Nº da peça	Descrição	Qtd. XR400R						Nº de série	Nota
					T	V	W	X	Y	1		
Guidão Comp0,5 (Código Área U Tipo 0,6)		1	45466-KA4-000	Guia, Interna Cabo	1	1	1	1	1	1	CM
		2	45467-KV6-300	Protetor	1	1	1	1	1	1	CM
Mesa Superior0,4 (Código Área U Tipo 0,6)		3	45469-KV6-000	Guia Superior, Mangueira Freio.....	1	1	1	1	1	1	CM
		4	45470-KCY-650	Guia Comp., Mangueira Freio	1	1	1	1	1	1	DK, ED, U
		5	53100-KCY-650ZA	Guidão, Comp. *NH-333* Branco Chalk	1	1	1	1	-	-	ED, U
			53100-KCY-670ZA	Guidão, Comp. *NH-333* Branco Chalk	1	-	-	-	-	-	CM
			53100-KCE-670ZA	Guidão, Comp. *NH-333* Branco Chalk	-	1	-	-	-	-	CM
			53100-KCY-760ZA	Guidão, Comp. *NH-333* Branco Chalk	-	-	1	1	-	-	CM
			53100-KCY-760ZB	Guidão, Comp. *NH-146M* Prata Accurate Metalica	-	-	-	-	1	1	CM
			53100-KCY-650ZB	Guidão, Comp. *NH-146M* Prata Accurate Metalica	-	-	-	-	1	1	DK, ED, U
		6	53131-MS8-000	Suporte, Superior.....	2	2	2	2	2	2
		7	53215-GF8-000	Arruela, Vedador Po	1	1	1	1	1	1
		8	53230-KCY-670	Mesa Superior, Guidão.....	1	1	1	1	1	1	CM
			53230-KCY-650	Mesa Superior, Guidão.....	1	1	1	1	1	1	DK, ED, U
		9	90103-KF0-000	Parafuso, Flange, 8 x 45	4	4	4	4	4	4	CM
			90155-MLO-000	Parafuso, Flange, 8 x 50	4	-	-	-	-	-	~ TM000164	ED
			90103-KCY-650	Parafuso, Flange, 8 x 50	4	-	-	-	-	-	TM000165 ~	ED
					4	4	4	4	4	4	U
					-	4	4	4	4	4	DK, ED

C-5

Guidão • Mesa Superior

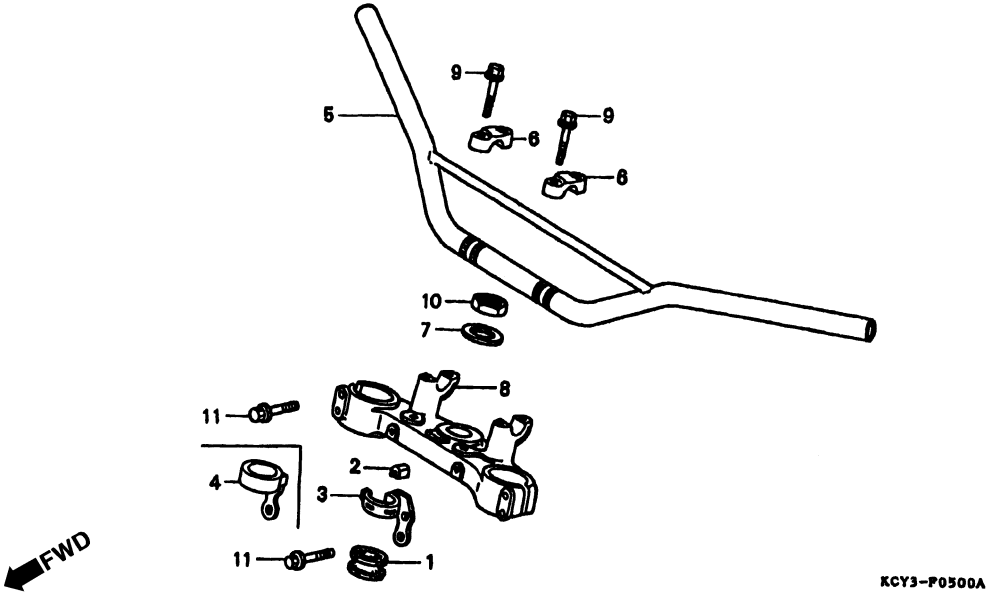

3

Item de serviço	T.M.O.	Ref. Nº	Nº da peça	Descrição	Qtd. XR400R						Nº de série	Nota
					T	V	W	X	Y	1		
		10	90304-425-000	Porca, Coluna Direção.....	1	1	1	1	1	1
		11	96300-08035-00	Parafuso, Flange, 8 x 35.....	4	4	4	4	4	4

C-6

Coluna Direção

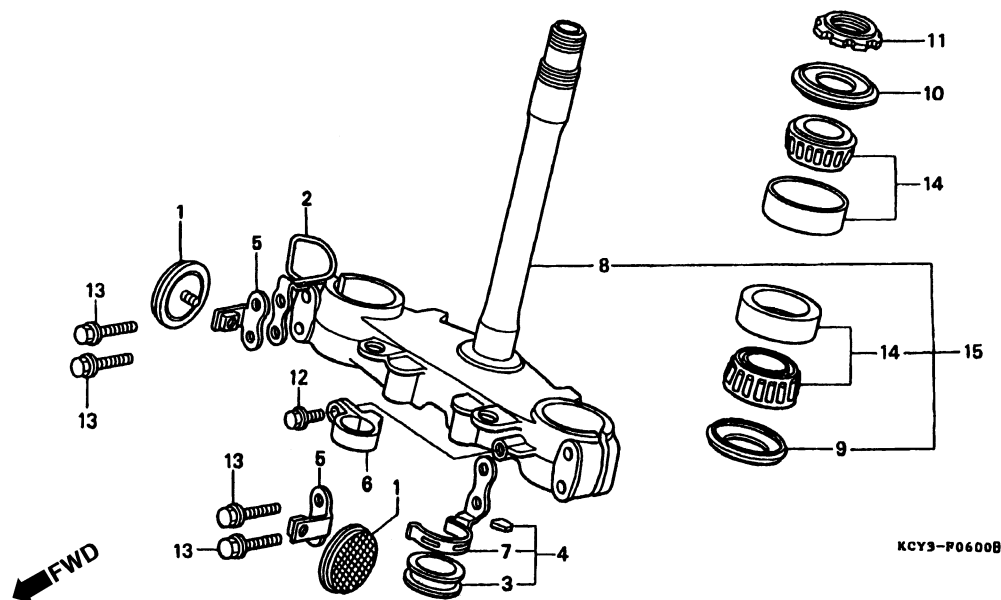

Item de serviço	T.M.O.	Ref. Nº	Nº da peça	Descrição	Qt. XR400R						Nº de série	Nota
					T	V	W	X	Y	1		
Coluna, Direção.....1,1 (Codigo Area Tipo U 1,2)		1	33742-HB9-641	Refletor.....	2	2	2	2	2	2	CM
Porca Superior, Coluna Direção.....0,5		2	44835-KCY-670	Guia, Cabo Velocimetro.....	1	1	1	1	1	1
Rolamento Superior.....1,0 (Adicionar 0,1 por Unidade)		3	45466-KA4-000	Guia, Interna Cabo.....	1	1	1	1	1	1	DK, ED, U
Coluna Direção Comp.....1,0 (Codigo Area Tipo U 1,1)		4	45467-KCZ-900	Guia Comp., Mangueira Freio Dianteiro.....	1	1	1	1	1	1	DK, ED, U
Coluna Direção Comp.....1,0 (Codigo Area Tipo U 1,1)		5	45467-MG2-670	Suporte, Refletor Dianteiro.....	2	2	2	2	2	2	CM
		6	45468-KS7-830	Guia, Mangueira Freio Dianteiro.....	1	1	1	1	1	1	CM
		7	45468-MK5-000	Guia, Mangueira Freio.....	1	1	1	1	1	1	DK, ED, U
		8	53200-KCY-670	Coluna, Direção.....	1	1	1	1	1	1	CM, DK, U
					1	1	1	1	-	-	ED
		9	53214-KA4-701	Vedador Pó, Coluna Direção (ARAI).....	1	1	1	1	1	1
		10	53214-KCY-671	Vedador Pó, Coluna Direção (ARAI).....	1	1	1	1	1	1
		11	53229-MN1-650	Porca Superior, Coluna Direção.....	1	1	1	1	1	1
		12	90106-MJ0-000	Parafuso, Flange, 6 x 16.....	1	1	1	1	1	1	CM
		13	90107-KF0-000	Parafuso, Flange, 8 x 40.....	4	4	4	4	4	4
		14	91015-425-831	Rolamento, Superior (NTN).....	2	-	-	-	-	-	CM
			91015-425-832	Rolamento, Superior (NACHI).....	2	2	2	2	2	2
		15	53219-KCY-E60	Coluna Direção, Conj.....	-	-	-	-	1	1	ED
			53219-KCY-A10	Coluna Direção, Conj.....	-	-	-	-	-	1	CM, DK, U

C-7

Pára-Lama Dianteiro

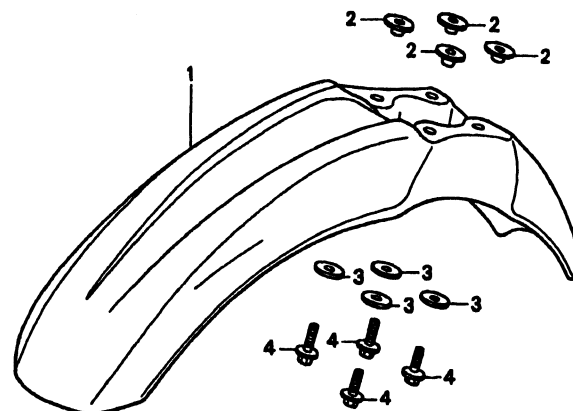

KCY3-P0700

3

Item de serviço	T.M.O.	Ref. Nº	Nº da peça	Descrição	Qtd. XR400R						Nº de série	Nota
					T	V	W	X	Y	1		
Pára-Lama Dianteiro.....0,1		1	61100-KCZ-000ZB	Pára-Lama Dianteiro								
				NH-196 Branco Ross	1	1	1	-	-	-		
			61100-KCZ-950ZA	Pára-Lama Dianteiro								
				NH-196 Branco Ross	-	-	-	1	-	-		
			61100-KCZ-950ZB	Pára-Lama Dianteiro								
				R-134 Vermelho Fighting	-	-	-	-	1	1		
		2	61104-KA4-700	Bucha Fixação, Pára-Lama	4	4	4	4	4	4		
		3	90545-292-000	Arruela, 6,5 x 20.....	4	4	4	4	4	4		
		4	96300-06022-00	Parafuso Flange, 6 x 22	4	4	4	4	4	4		

C-8

Garfo Dianteiro

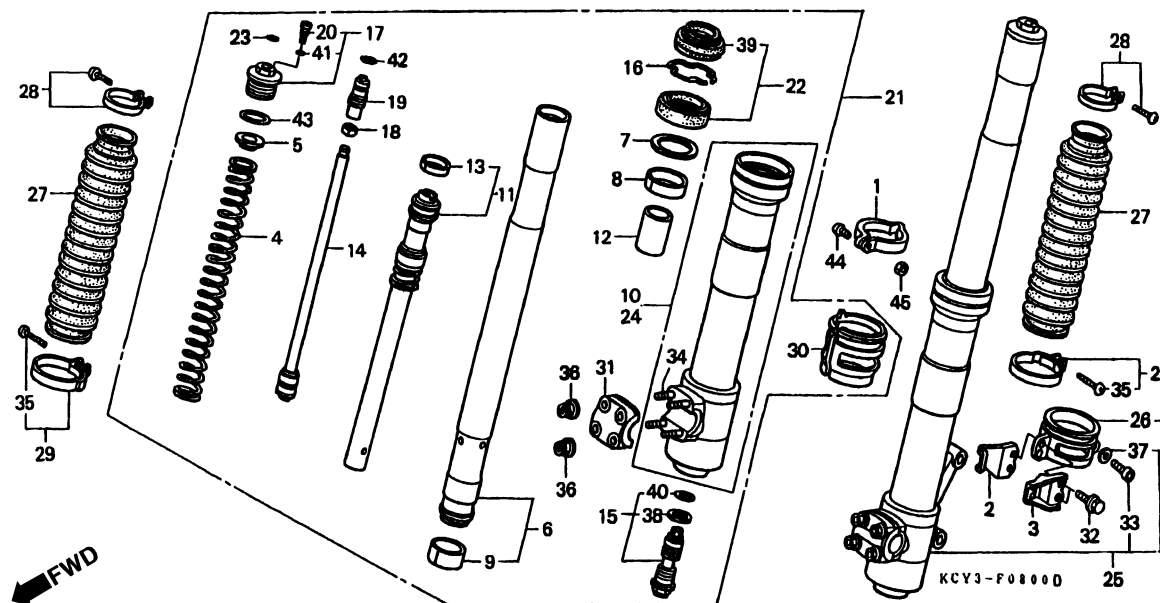

Item de serviço	T.M.O.	Ref. Nº	Nº da peça	Descrição	Qtd. XR400R						Nº de série	Nota
					T	V	W	X	Y	1		
Mola, Garfo Dianteiro.....	0,3	1	44832-KCZ-000	Presilha, Cabo Velocímetro	1	1	1	1	1	1
Cilindro Comp., Garfo Dianteiro	0,9	2	45461-KA3-710	Presilha A, Cabo Freio Dianteiro.....	1	1	1	1	1	1	CM
(Adicionar 0,6 por Unidade)			45461-MG3-650	Presilha A, Cabo Freio Dianteiro.....	1	1	1	1	1	1	DK, ED, U
• Carcaça Comp., Direita		3	45462-KA3-710	Presilha B, Cabo Freio Dianteiro.....	1	1	1	1	1	1	CM
(Adicionar 0,6 por Unidade)			45462-MG3-650	Presilha B, Cabo Freio Dianteiro.....	1	1	1	1	1	1	DK, ED, U
• Carcaça Comp., Esquerda		4	51401-KCY-671	Mola, Garfo Dianteiro.....	2	2	-	-	-	-
Cilindro Comp.....	0,8		51401-KCY-761	Mola, Garfo Dianteiro.....	-	-	2	2	2	2
(Adicionar 0,5 por Unidade)		5	51404-MR7-003	Assento, Mola	2	2	-	-	-	-
(Inclui Peça Relativa)			51405-KA4-711	Assento, Mola	-	-	2	2	2	2
• Vedador, Garfo Dianteiro		6	51410-KCY-671	Tubo Comp., Garfo Dianteiro.....	2	2	-	-	-	-
(Adicionar 0,5 por Unidade)			51410-KCY-761	Tubo Comp., Garfo Dianteiro.....	-	-	2	2	2	2
Garfo, Dianteiro Direito	0,4	7	51412-KA4-711	Anel, Limitador	2	2	2	2	2	2
(Adicionar 0,2 por Unidade)		8	51414-MN1-671	Guia, Bucha	2	2	-	-	-	-
• Garfo, Dianteiro Esquerdo			51414-KCY-761	Guia, Bucha	-	-	2	2	2	2
• Capa, Garfo Dianteiro		9	51415-MN1-671	Bucha, Deslizadora	2	2	-	-	-	-
(Adicionar 0,1 por Unidade)			51415-KCY-761	Bucha, Deslizadora	-	-	2	2	2	2
		10	51420-KCY-671	Carcaça Comp., Direita	1	1	1	1	1	1
		11	51430-KCY-671	Cilindro Comp., Direita	2	2	-	-	-	-
					-	-	2	2	2	2
		12	51432-KCY-671	Vedador, Óleo.....	2	2	-	-	-	-

C-8 Garfo Dianteiro

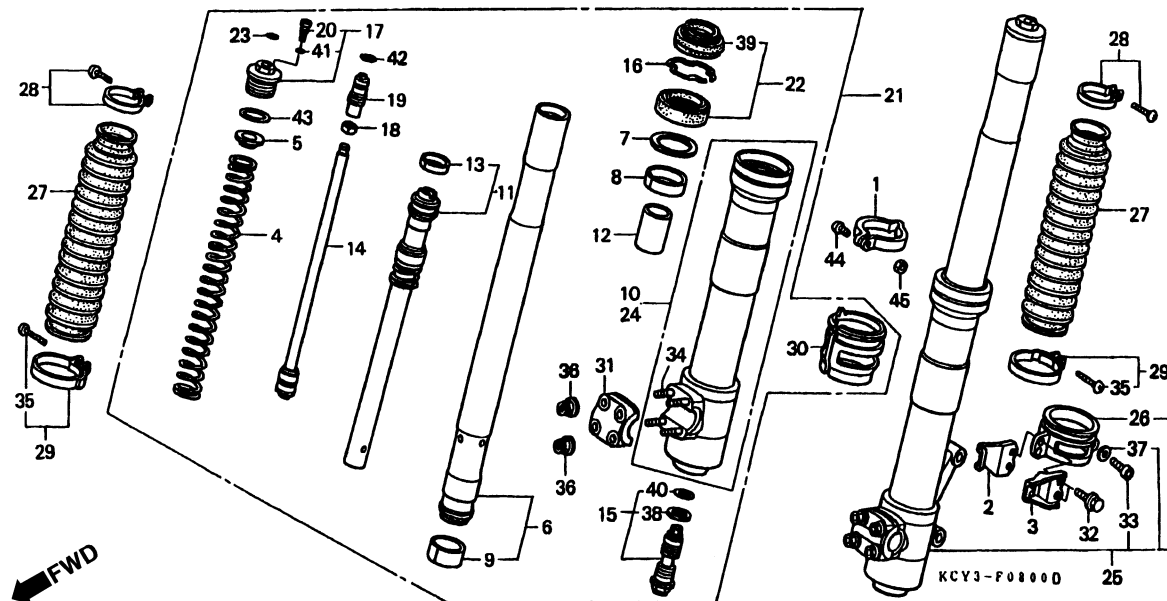

3

Item de serviço	T.M.O.	Ref. Nº	Nº da peça	Descrição	Qtđ. XR400R						Nº de série	Nota	
					T	V	W	X	Y	1			
		(12)	51432-KCY-761	Vedador, Óleo.....	-	-	2	2	2	2
	13	51435-KS7-003	Bucha, Cilindro	2	2	2	2	2	2	
	14	51440-KCY-671	Vareta Comp., Pistão	2	2	-	-	-	-	
		51470-KCY-761	Vareta Comp., Pistão	-	-	2	2	2	2	
	15	51441-KCY-671	Parafuso, Central Comp	2	2	-	-	-	-	
		51441-KCY-761	Parafuso, Central Comp	-	-	2	2	2	2	
	16	51447-KA4-711	Anel Limitador, Óleo	2	2	2	2	2	2	
	17	51450-KCY-671	Parafuso, Garfo Dianteiro	2	2	2	2	2	2	
	18	51451-KS7-003	Porca, Trava.....	2	2	2	2	2	2	
	19	51456-KCY-671	Tampa, Ajustadora	2	2	2	2	2	2	
	20	51456-KZ3-711	Plugue, Parafuso.....	2	2	2	2	2	2	
	21	51480-KCY-671	Garfo Dianteiro, Direito (SHOWA).....	1	1	-	-	-	-	
		51480-KCY-761	Garfo Dianteiro, Direito (SHOWA).....	-	-	1	1	1	1	
	22	51490-KS6-305	Vedador, Garfo Dianteiro (SHOWA)	2	2	2	2	2	2	
	23	51496-MR7-003	Etiqueta	2	2	2	2	2	2	
	24	51520-KCY-671	Carcaça Comp., Esquerda	1	1	1	1	1	1	
	25	51580-KCY-671	Garfo Dianteiro, Esquerdo (SHOWA)	1	1	-	-	-	-	
		51580-KCY-761	Garfo Dianteiro, Esquerdo (SHOWA)	-	-	1	1	1	1	
	26	51610-KCY-671	Suporte, Presilha Mangueira Freio	1	1	1	1	1	1	
	27	51611-MN1-671ZC	Capa, Garfo Dianteiro										
			P-9 Violeta Urano	2	-	-	-	-	-	

C-8

Garfo Dianteiro

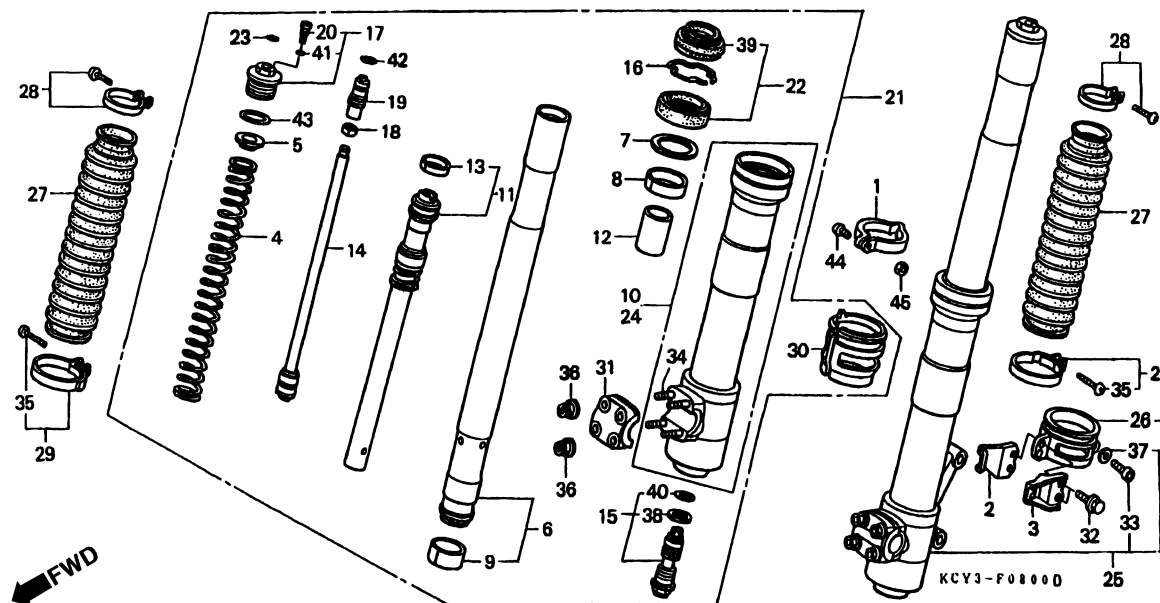

Item de serviço	T.M.O.	Ref. Nº	Nº da peça	Descrição	Qtd. XR400R						Nº de série	Nota
					T	V	W	X	Y	1		
		(27)	51611-MN1-671ZD	Capa, Garfo Dianteiro *NH-1* Preto	-	2	2	2	2	2
		28	51612-KA4-831	Presilha, Capa Superior (SHOWA)	2	2	2	2	2	2
		29	51613-MK2-003	Presilha, Capa Inferior	2	2	2	2	2	2
		30	51620-KCY-671	Suporte Presilha, Cabo Velocimeto	1	1	1	1	1	1
		31	51634-KZ3-003	Suporte, Eixo	2	2	2	2	2	2
		32	90113-KZ3-000	Parafuso, Flange, 6 mm	2	2	2	2	2	2
		33	90116-KCY-671	Parafuso, Allen, 5 x 20	1	1	1	1	1	1
		34	90136-KCY-671	Prisioneiro, 6 x 25	8	8	8	8	8	8
		35	90202-MK2-003	Parafuso, Phillips, 3,5 x 25	2	2	2	2	2	2
		36	90301-473-003	Porca, U, 6 mm	8	8	8	8	8	8
		37	90507-KCY-671	Arruela, Lisa, 5 mm	1	1	1	1	1	1
		38	90544-KZ3-003	Arruela, Especial	2	2	2	2	2	2
		39	91254-KA4-831	Vedador, Óleo Garfo Dianteiro	2	2	2	2	2	2
		40	91256-GC5-003	Anel, Vedação, 15,5 x 1,5	2	2	2	2	2	2
		41	91301-KZ3-711	Anel, Vedação, 3,5 x 1,5	2	2	2	2	2	2
		42	91311-MR7-003	Anel, Vedação, 13,8 x 2,4	2	2	2	2	2	2
		43	91356-KA4-711	Anel, Vedação, 35,2 x 2,4	2	2	2	2	2	2
		44	93500-05020-OG	Parafuso, Phillips, 5 x 20	1	1	1	1	1	1
		45	94001-05070-OS	Porca, Sextavada, 5 mm	1	1	1	1	1	1

C-9

Cáliper Freio Dianteiro

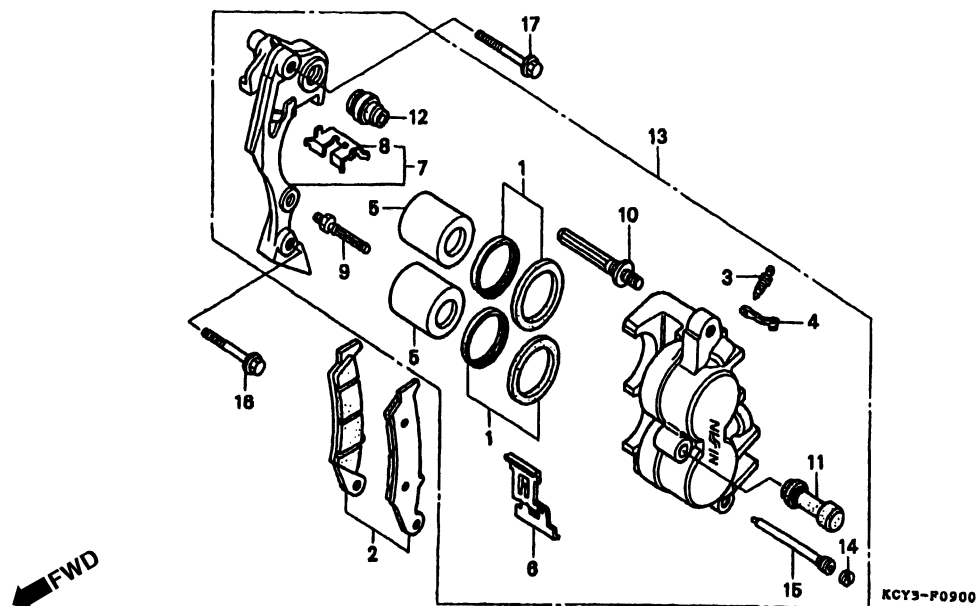

3

Item de serviço	T.M.O.	Ref. Nº	Nº da peça	Descrição	Otd. XR400R						Nº de série	Nota
					T	V	W	X	Y	1		
Pastilha, Freio Dianteiro.....0,1		1	06431-MA3-405	Vedador, Pistão	2	2	2	2	2	2
Pistão Comp0,5		2	06455-KCZ-000	Pastilha, Freio Dianteiro	1	1	1	1	1	1	CM, DK, ED
(Adicionar 0,1 por Unidade)					1	-	-	-	-	-	~ TRO00732	U
(Inclui Peça Relativa)			06455-KBR-731	Pastilha, Freio Dianteiro	1	-	-	-	-	-	TM000733 ~	U
Suporte Comp., Freio Dianteiro Esquerdo0,2					-	1	1	1	1	1	U
Cáliper Comp., Freio Dianteiro Esquerdo0,4		3	43352-568-003	Parafuso, Sangria	1	1	1	1	1	1
		4	43353-461-771	Tampa, Parafuso Sangria	1	1	1	1	1	1
		5	45107-KS6-702	Pistão Comp	2	2	2	2	2	2	CM, DK, ED
			45107-MY1-006	Pistão	2	2	2	2	2	2	U
		6	45108-MY1-006	Mola, Pastilha.....	1	1	1	1	1	1
		7	45110-KCY-670	Suporte Comp., Freio Dianteiro Esquerdo.....	1	-	-	-	-	-	CM
					1	-	-	-	-	-	TM001723 ~	ED
			45110-KS6-702	Suporte Comp., Freio Dianteiro Esquerdo.....	1	-	-	-	-	-	~ TMW1137	U
			45110-KCY-671	Suporte Comp., Freio Dianteiro Esquerdo.....	1	-	-	-	-	-	TR001724 ~	ED
					1	-	-	-	-	-	TM001138 ~	U
					-	1	1	1	1	1
		8	45112-KS6-701	Trava.....	1	1	1	1	1	1
		9	45131-HA5-672	Parafuso, A	1	1	1	1	1	1
		10	45131-KAE-006	Parafuso, Pino.....	1	1	1	1	1	1	CM, DK, ED
			45131-166-016	Parafuso, Pino.....	1	1	1	1	1	1	U

C-9

Cáliper Freio Dianteiro

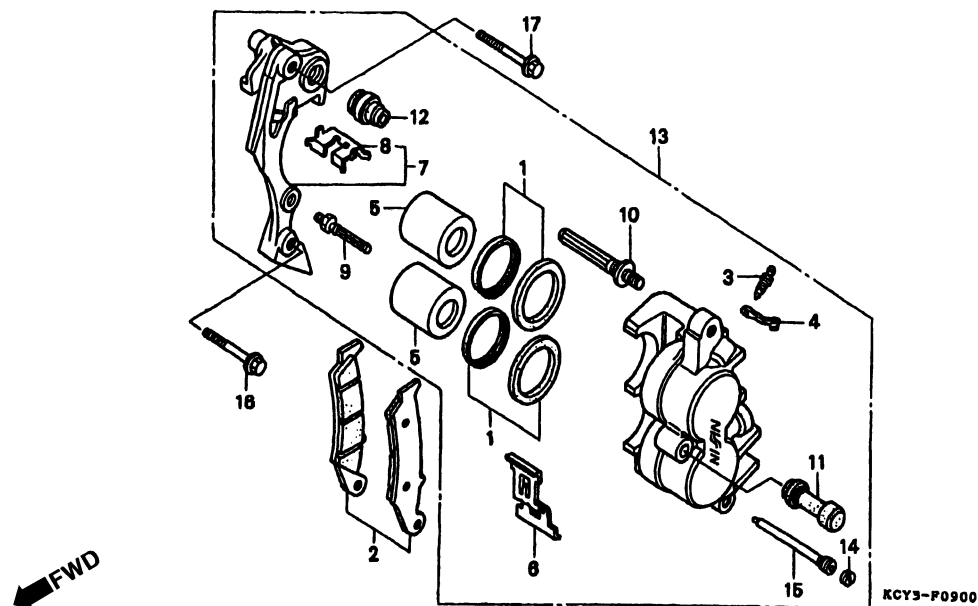

Item de serviço	T.M.O.	Ref. Nº	Nº da peça	Descrição	Qtd. XR400R						Nº de série	Nota
					T	V	W	X	Y	1		
		11	45132-166-016	Bucha, Pino.....	1	1	1	1	1	1
		12	45133-MA3-006	Capa B.....	1	1	1	1	1	1
		13	45150-KCY-670	Cáliper Comp., Freio Dianteiro Esquerdo (NISSIN)	1	-	-	-	-	-	~ TM001723	CM
			45150-KCY-671	Cáliper Comp., Freio Dianteiro (NISSIN)	1	1	1	1	1	1	CM, DK
					1	-	-	-	-	-	TM001724 ~	ED
					-	1	1	1	1	1	ED
			45150-KCZ-006	Cáliper Comp., Freio Dianteiro (NISSIN)	1	1	1	1	1	1	U
		14	45203-MG3-016	Pino, Plugue.....	1	1	1	1	1	1
		15	45215-HA5-672	Pino	1	1	1	1	1	1
		16	90131-KBV-003	Parafuso, Flange, 8 x 32	1	1	1	1	1	1
		17	90131-MS6-900	Parafuso, Flange, 8 x 40	1	1	1	1	1	1

C-10

Roda Dianteira

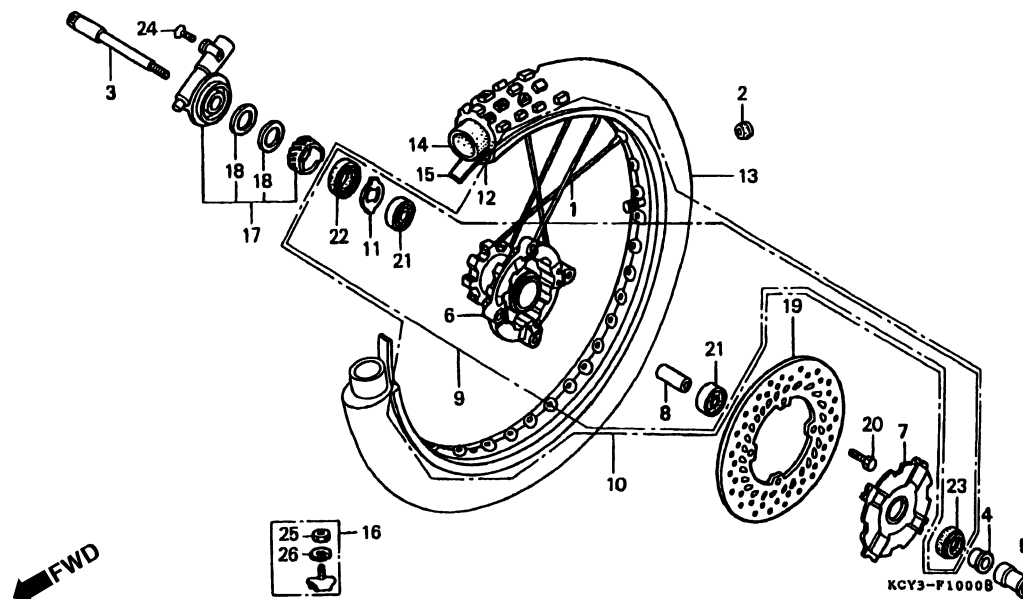

3

Item de serviço	T.M.O.	Ref. Nº	Nº da peça	Descrição	Qtde. XR400R						Nº de série	Nota
					T	V	W	X	Y	1		
Eixo, Roda Dianteira	0,3	1	06440-KCY-670	Raio, Dianteiro (E10 x 249)	36	36	36	36	36	36		
• Caixa, Engrenagem Velocímetro		2	42714-KA3-710	Tampa, Aro	1	1	1	1	1	1		
Cubo, Roda Dianteira	2,6	3	44301-KAE-870	Eixo, Roda Dianteira	1	1	1	1	1	1		
Bucha, Distanciadora Eixo Dianteiro	0,5	4	44311-KAE-870	Bucha, Roda Dianteira	1	1	1	1	1	1		
• Rolamento, Radial Esferas, 6003-SH2 (Adicionar 0,1 por Unidade)		5	44320-KCY-670	Deslizador, Suporte Eixo Dianteiro	1	1	1	1	1	1		
Cubo Comp., Roda Dianteira	2,4	6	44601-KAE-870	Cubo, Roda Dianteira	1	1	1	1	1	1		
Roda, Dianteira Comp	1,0	7	44610-KW3-010ZB	Capa, Cubo Dianteiro *NH-1* Preto	1	1	1	1	1	1		
Aro, Roda Dianteira	2,3	8	44620-KAE-870	Bucha Distanciadora, Eixo Dianteiro	1	1	1	1	1	1		
Pneu, Dianteiro	0,9	9	44635-KCY-690	Cubo, Roda Dianteira	-	1	1	1	1	1		DK, ED
• Câmara, Ar		10	44650-KCY-670	Roda, Dianteira	1	1	1	1	1	1		
Disco, Freio Dianteiro	0,4	11	44680-MA0-000	Trava, Caixa Engrenagem	1	1	1	1	1	1		
		12	44701-MN1-671	Aro, Roda Dianteira	1	1	1	1	1	1		
		13	44711-ML3-911	Pneu Dianteiro (DUNLOP) (80/100-21 51M K490C)	1	1	1	1	1	1		CM
			44711-KT0-652	Pneu, Dianteiro (IRC) (80/100-21 4PR/51P TR8)	1	1	1	1	1	1		U
					-	1	1	1	1	1		DK, ED
			44711-KCY-641	Pneu, Dianteiro (DUNLOP) (80/100-21 51M)	1	-	-	-	-	-		ED
		14	44712-KS6-641	Câmara Ar (DUNLOP) (80/100-21)	1	1	1	1	1	1		CM

C-10

Roda Dianteira

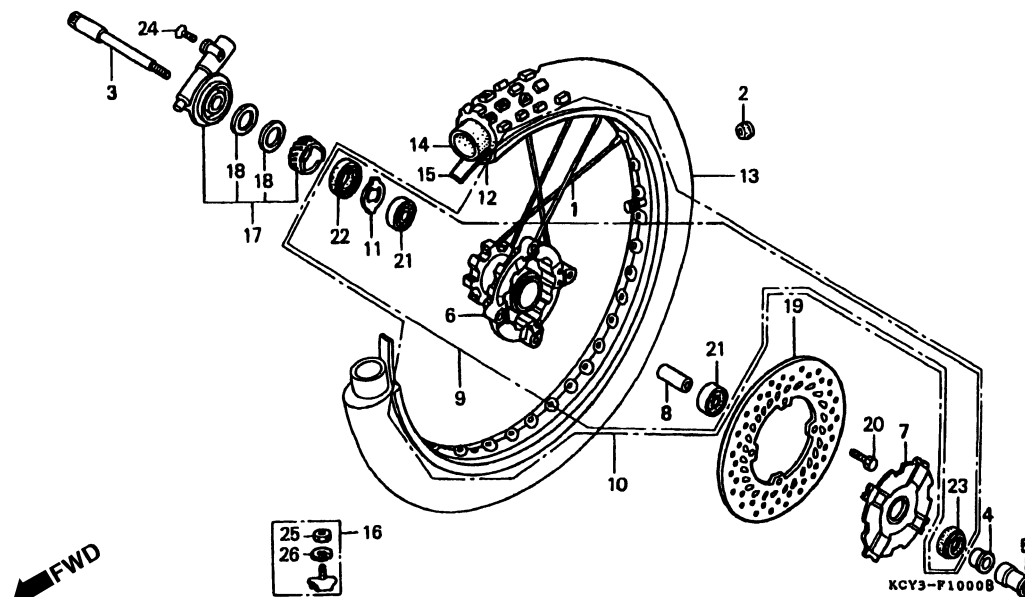

Item de serviço	T.M.O.	Ref. Nº	Nº da peça	Descrição	Qtd. XR400R						Nº de série	Nota
					T	V	W	X	Y	1		
		(14)	44712-446-631	Câmara Ar (IRC) (2,75/3,00-21).....	1	1	1	1	1	1	U
			44712-400-004	Câmara Ar (DUNLOP) (2,75/3,00-21).....	1	1	1	1	1	1	DK, ED
		15	44713-KS6-641	Protetor, Câmara Ar (DUNLOP)(1,85-21)	1	1	1	1	1	1	ED
				Protetor, Câmara Ar (IRC) (1,4 x 21)	1	1	1	1	1	1	CM
			44713-446-631	Protetor, Câmara Ar (IRC) (1,4 x 21)	1	1	1	1	1	1	ED
				Protetor, Câmara Ar (IRC) (1,4 x 21)	1	1	1	1	1	1	U
				Protetor, Câmara Ar (IRC) (1,4 x 21)	1	1	1	1	1	1	DK, ED
		16	44715-MA0-770	Limitador (1,60).....	1	1	1	1	1	1	
		17	44800-MY6-771	Caixa, Engrenagem Velocímetro.....	1	1	1	1	1	1	
		18	44809-402-000	Arruela, Engrenagem Velocímetro.....	2	2	2	2	2	2	
		19	45351-KZ1-771	Disco Freio Dianteiro	1	1	1	1	1	1	CM, DK, ED
			45351-KV6-670	Disco Freio Dianteiro	1	1	1	1	1	1	U
		20	90105-KAE-870	Parafuso, Disco, 6 x 17	4	4	4	4	4	4	
		21	91065-KA3-832	Rolamento, Radial Esferas, 6003-SH2.....	2	2	2	2	2	2	
		22	91258-410-006	Vedador, Pó, 40 x 50 x 5 (NOK)	1	1	1	1	1	1	CM
			91258-410-013	Vedador, Pó, 40 x 50 x 5 (ARAI).....	1	1	1	1	1	1	
		23	91259-KS6-831	Vedador, Pó, 24 x 37 x 7 (NOK)	1	1	1	1	1	1	
		24	93700-05020-OG	Parafuso, Phillips, 5 x 20.....	1	1	1	1	1	1	
		25	94001-08000-OS	Porca Sextavada, 8 mm.....	1	1	1	1	1	1	
		26	94111-08000	Arruela, Pressão, 8 mm	1	1	1	1	1	1	

C-11

Cilindro Mestre Freio Dianteiro

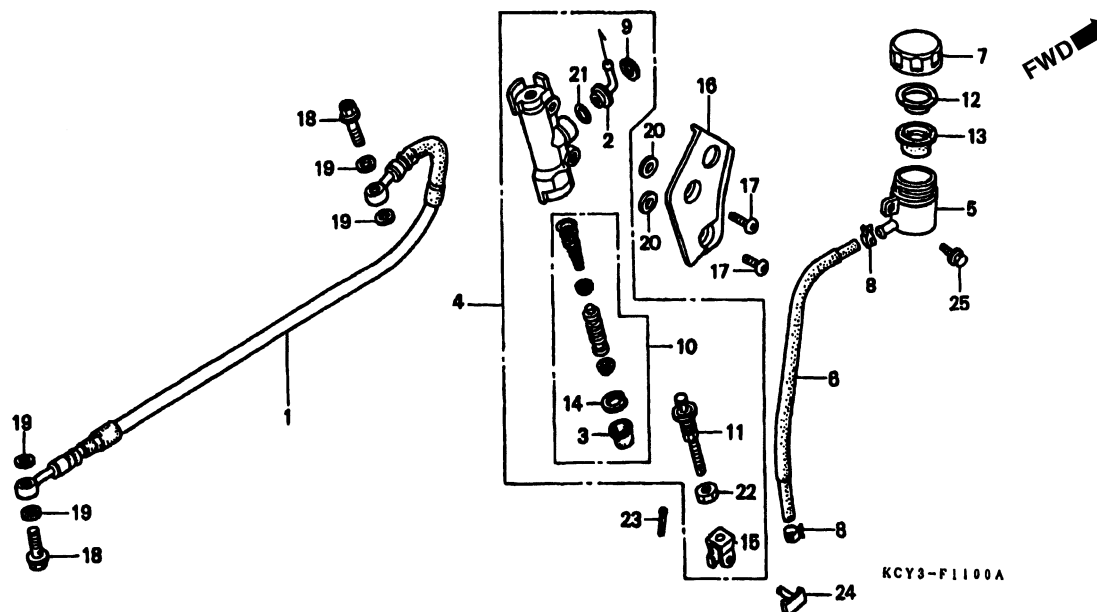

3

Item de serviço	T.M.O.	Ref. Nº	Nº da peça	Descrição	Otd. XR400R						Nº de série	Nota
					T	V	W	X	Y	1		
Mangueira, Freio Traseiro.....	0,6	1	43310-KCY-671	Mangueira, Freio Traseiro.....	1	1	1	1	1	1
Cilindro Mestre, Freio Traseiro	0,5	2	43503-KCY-671	Conector	1	1	1	1	1	1
• Pistão, Cilindro Mestre, Jogo		3	43504-MB2-006	Tampa, Comp.....	1	1	1	1	1	1
Tampa, Reservatório Cilindro Mestre	0,2	4	43510-KCY-671	Cilindro Mestre, Freio Traseiro.....	1	1	1	1	1	1
Mangueira, Cilindro Mestre Freio Traseiro	0,3	5	43511-KS6-702	Tampa Reservatório, Cilindro Mestre	1	1	1	1	1	1
Diafragma	0,1	6	43512-KCY-670	Mangueira, Cilindro Mestre Traseiro	1	1	1	1	1	1
		7	43513-KS6-701	Capa, Cilindro Mestre.....	1	1	1	1	1	1
		8	43514-KS6-701	Presilha, Mangueira Reservatório Óleo	2	2	2	2	2	2
		9	43517-KS6-701	Anel, Elástico Cilindro Mestre Traseiro.....	1	1	1	1	1	1
		10	43520-MJ6-305	Pistão, Cilindro Mestre.....	1	1	1	1	1	1
		11	43530-KS7-831	Vareta Comp., Acionamento.....	1	1	1	1	1	1
		12	45518-GM9-711	Placa, Diafragma	1	1	1	1	1	1
		13	45520-GM9-711	Diafragma	1	1	1	1	1	1
		14	46182-500-013	Anel, Elástico	1	1	1	1	1	1
		15	46504-KV6-702	Junção, Vareta Freio.....	1	1	1	1	1	1
		16	50605-KCE-670	Placa.....	1	1	1	1	1	1
		17	90109-KZ9-000	Parafuso, Cilindro Mestre, Freio Traseiro	2	2	2	2	2	2
		18	90145-MS9-611	Parafuso, Óleo, 10 x 22	2	2	-	-	-	-
			90145-MS9-612	Parafuso, Óleo, 10 x 22	-	-	2	2	2	2
		19	90545-300-000	Arruela, Parafuso, Óleo.....	4	4	4	4	4	4

C-11

Cilindro Mestre Freio Dianteiro

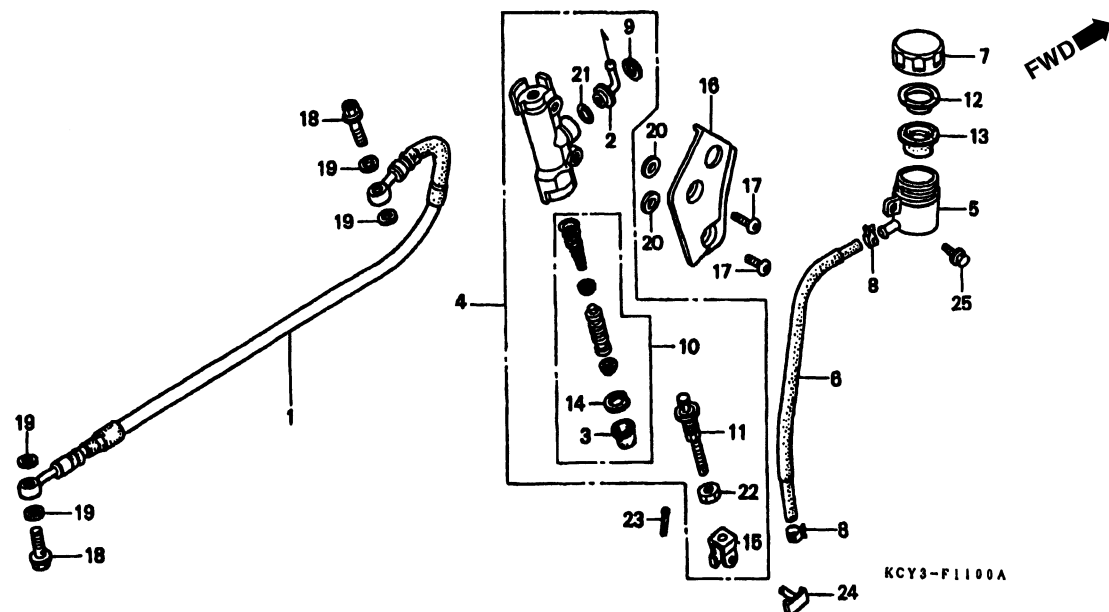

Item de serviço	T.M.O.	Ref. Nº	Nº da peça	Descrição	Qtd. XR400R						Nº de série	Nota
					T	V	W	X	Y	1		
		20	90581-GB5-610	Arruela, Lisa, 6 mm.....	2	2	2	2	2	2	ED, U CM, DK
		21	91212-422-006	Anel, Vedação, 14,8 x 2,4.....	1	1	1	1	1	1
		22	94002-08000-0S	Porca Sextavada, 8 mm.....	1	1	1	1	1	1
		23	94201-20120	Cupilha, 2,0 x 12.....	1	1	1	1	1	1
		24	95015-54000	Pino D, Junção.....	1	1	1	1	1	1
		25	96300-06012-00	Parafuso, Flange, 6 x 12	1	1	1	1	1	1

C-12

Cáliper Freio Traseiro

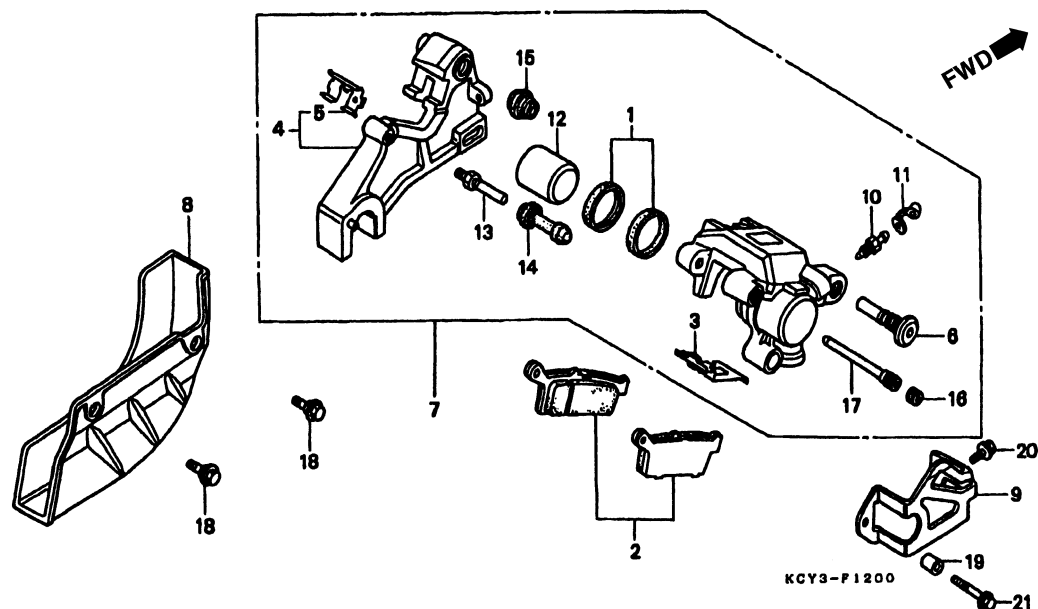

Item de serviço	T.M.O.	Ref. Nº	Nº da peça	Descrição	Otd. XR400R						Nº de série	Nota
					T	V	W	X	Y	1		
Pastilha, Freio Traseiro	0,1	1	06431-MA3-405	Vedador Pó, Pistão	1	1	1	1	1	1		
• Tampa, Disco Traseiro		2	06435-KCZ-000	Pastilha, Freio Traseiro	1	1	1	1	1	1		
• Protetor, Cáliper Traseiro		3	43108-MY6-671	Mola, Pastilha	1	1	1	1	1	1		
Suporte Comp., Traseiro	0,5	4	43110-KZ1-671	Suporte Comp., Freio Traseiro (NISSIN)	1	-	-	-	-	-		
Cáliper Comp., Freio Traseiro	0,6		43110-MY6-671	Suporte Comp., Freio Traseiro (NISSIN)	-	1	1	1	1	1		
Pistão	0,7	5	43112-KS6-701	Trava	1	1	1	1	1	1		
(Inclui Peça Relativa)		6	43131-KW3-006	Pino, Parafuso	1	1	1	1	1	1		
		7	43150-KZ1-306	Cáliper Comp., Freio Traseiro (NISSIN)	1	-	-	-	-	-		
			43150-MY6-305	Cáliper Comp., Freio Traseiro (NISSIN)	-	1	1	1	1	1		
		8	43330-KZ1-670	Tampa, Disco Traseiro	1	1	1	1	1	1		
		9	43340-KS6-831	Protetor, Cáliper Traseiro	1	1	1	1	1	1		
		10	43352-568-003	Parafuso, Sangria	1	1	1	1	1	1		
		11	43353-461-771	Capa, Parafuso Sangria	1	1	1	1	1	1		
		12	45107-ML4-006	Pistão	1	1	1	1	1	1		
		13	45131-KAE-006	Parafuso, Pino	1	1	1	1	1	1		
		14	45132-166-016	Bucha, Pino	1	1	1	1	1	1		
		15	45133-MA3-006	Capa B	1	1	1	1	1	1		
		16	45203-MG3-016	Pino, Plugue	1	1	1	1	1	1		
		17	45215-KA3-732	Pino	1	1	1	1	1	1		
		18	90020-ZV0-000	Parafuso, Flange, 6 x 10	2	2	2	2	2	2		

C-12 **Cáliper Freio Traseiro**

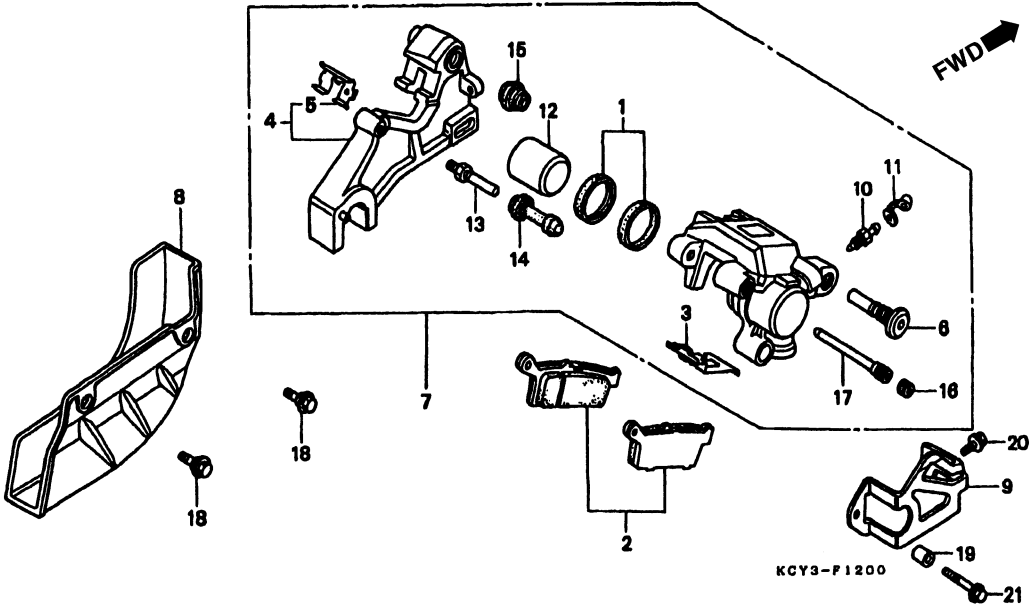

Item de serviço	T.M.O.	Ref. N°	N° da peça	Descrição	Qtd. XR400R						N° de série	Nota
					T	V	W	X	Y	1		
		19	91552-ZG3-010	Bucha A, Tampa Motor (17 mm)	1	1	1	1	1	1
		20	96300-06012-00	Parafuso, Flange, 6 x 12	1	1	1	1	1	1
		21	96300-06032-00	Parafuso, Flange, 6 x 32	1	1	1	1	1	1

C-13

Roda Traseira

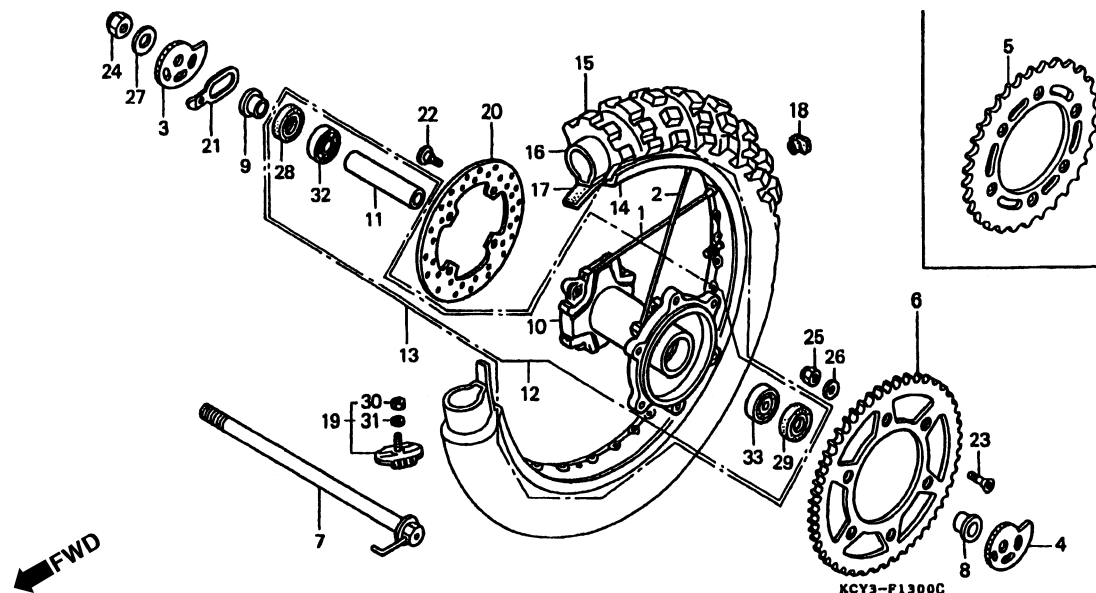

3

Item de serviço	T.M.O.	Ref. Nº	Nº da peça	Descrição	Qtd. XR400R						Nº de série	Nota
					T	V	W	X	Y	1		
Coroa, Transmissão.....0,4		1	06420-KCY-670	Raio A, Traseiro	16	16	16	16	16	16		
• Disco, Freio Traseiro		2	06421-KCY-670	Raio B, Traseiro	16	16	16	16	16	16		
Eixo, Roda Traseira	0,3	3	40544-MN1-670	Ajustador Direito, Corrente	1	1	1	1	1	1		
Cubo, Roda Traseira	2,7	4	40545-MN1-670	Ajustador Esquerdo, Corrente	1	1	1	1	1	1		
Bucha, Distanciadora Roda Traseira	0,5	5	41201-KCY-650	Coroa, Transmissão (40D)	1	1	1	1	1	1		U
• Rolamento, Radial Esferas, 6203U (Adicionar 0,1 por Unidade)		6	41201-KCY-670	Coroa, Transmissão (45D)	1	1	1	1	1	1		CM, DK, ED
• Rolamento, Radial Esferas, 6303U		7	42301-KZ1-600	Eixo, Roda Traseira	1	1	1	1	1	1		
Cubo, Roda Traseira	2,5	8	42312-KAE-000	Bucha, Roda Traseira	1	1	1	1	1	1		
Roda, Traseira Comp	1,1	9	42313-KZ1-670	Bucha, Lateral Roda Traseira	1	1	1	1	1	1		
Aro, Roda Traseira	2,4	10	42601-KCY-670	Cubo, Roda Traseira	1	1	1	1	1	1		
Pneu, Traseiro	1,0	11	42620-KAE-000	Bucha, Distanciadora Roda Traseira	1	1	1	1	1	1		
• Câmara, Ar Traseira		12	42635-KCY-690	Cubo, Roda Traseira	-	1	1	1	1	1		DK, ED
		13	42650-KCY-670	Roda, Traseira Comp	1	1	1	1	1	1		
		14	42701-MN1-681	Aro, Roda Traseira	1	1	1	1	1	1		
		15	42711-ML3-911	Pneu Traseiro (DUNLOP) (110/100-18 64M K695)	1	1	1	1	1	1		CM
			42711-KT1-651	Pneu Traseiro (IRC) (110/100-18 64M/64P)	1	1	1	1	1	1		U
					-	1	1	1	1	1		DK, ED
			42711-KCY-641	Pneu Traseiro (DUNLOP) (110/100-18 64M)	1	-	-	-	-	-		ED

C-13

Roda Traseira

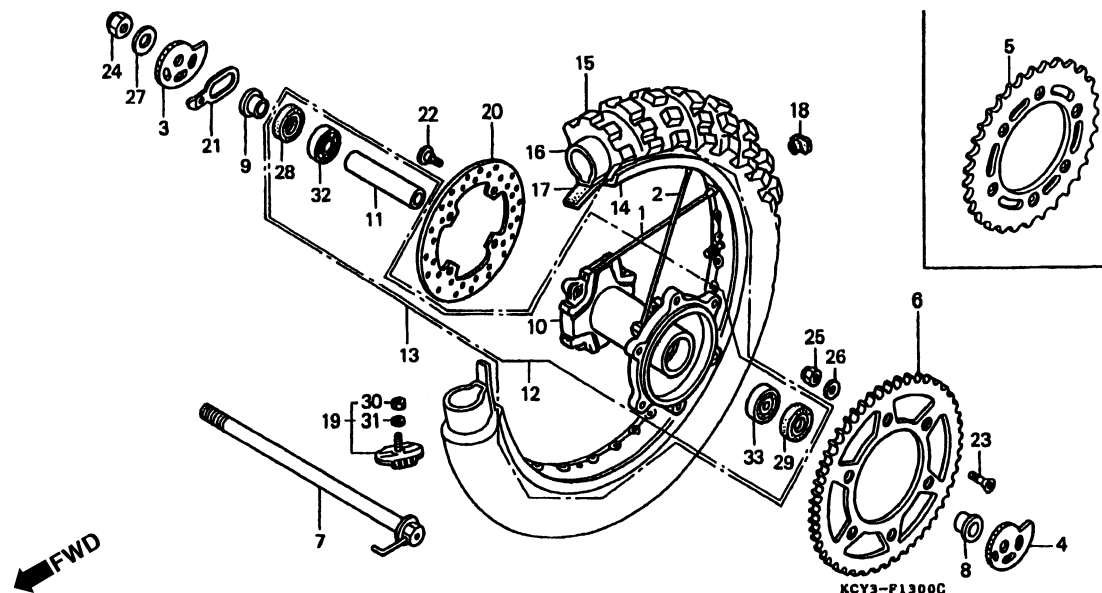

Item de serviço	T.M.O.	Ref. N°	N° da peça	Descrição	Qt. XR400R						N° de série	Nota
					T	V	W	X	Y	1		
		16	42712-KS7-641	Câmara Ar (DUNLOP) (110/100-18).....	1	1	1	1	1	1	CM
			42712-KT1-671	Câmara Ar (IRC) (100/100-18).....	1	-	-	-	-	-	ED
					1	1	1	1	1	1	U
					-	1	1	1	1	1	DK, ED
		17	42713-KS6-641	Protetor, Câmara (DUNLOP) (1,85 x 18)	1	1	1	1	1	1	CM
					1	-	-	-	-	-	ED
			42713-446-631	Protetor, Câmara (IRC) (1,85 x 18)	1	1	1	1	1	1	U
					-	1	1	1	1	1	DK, ED
		18	42714-KA3-710	Tampa, Aro	1	1	1	1	1	1
		19	42715-MA0-770	Trava, Aro (2,15)	1	1	1	1	1	1
		20	43351-KZ1-770	Disco, Freio Traseiro.....	1	1	1	1	1	1
		21	52162-KF0-000	Limitador, Eixo Traseiro	1	1	1	1	1	1
		22	90105-MK5-010	Parafuso, Disco, 8 x 22.....	4	4	4	4	4	4
		23	90125-KA4-000	Parafuso, Phillips, 8 x 31.....	6	6	6	6	6	6
		24	90305-GW2-711	Porca, U, 16 mm	1	1	1	1	1	1
		25	90309-ML3-791	Porca, U, 8 mm	6	6	6	6	6	6
		26	90465-MC4-000	Arruela, 8 mm	6	6	6	6	6	6
		27	90559-469-000	Arruela, Lisa, 16 mm.....	1	1	1	1	1	1
		28	91252-KCY-671	Retentor, Óleo, 25 x 40 x 7	1	1	1	1	1	1
		29	91253-033-003	Retentor, Óleo, 25 x 47 x 6,5	1	1	1	1	1	1

C-13

Roda Traseira

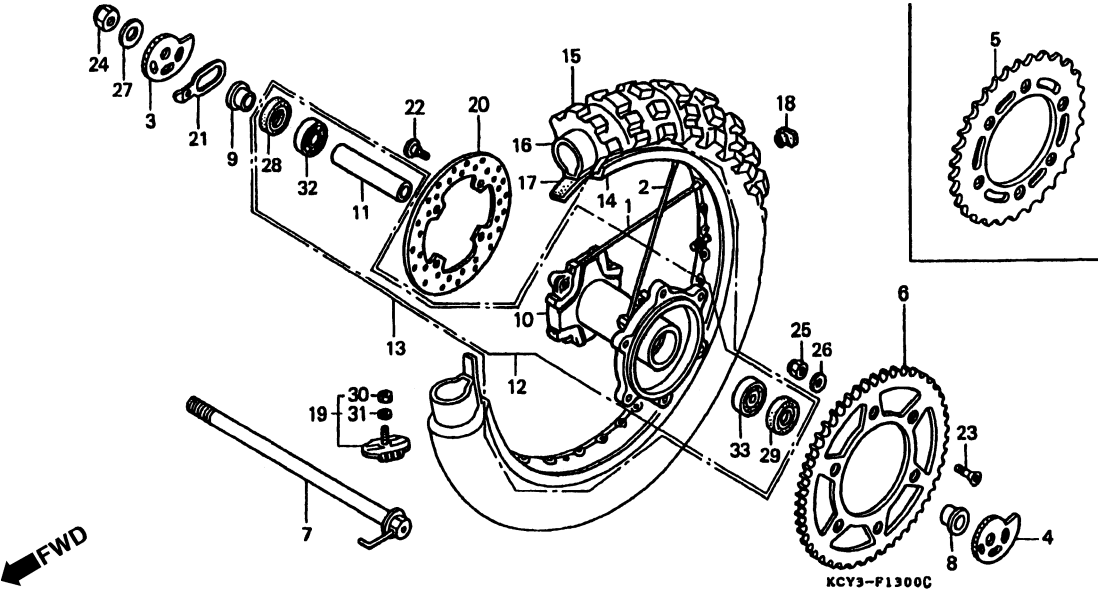

Item de serviço	T.M.O.	Ref. Nº	Nº da peça	Descrição	Qtd. XR400R						Nº de série	Nota
					T	V	W	X	Y	1		
		30	94001-08000-0S	Porca, Sextavada, 8 mm.....	1	1	1	1	1	1
		31	94111-08000	Arruela, Pressão, 8 mm	1	1	1	1	1	1
		32	96140-62030-10	Rolamento, Radial Esferas, 6203U.....	1	1	1	1	1	1
		33	96140-63030-10	Rolamento, Radial Esferas, 6303U.....	1	1	1	1	1	1

C-14

Tanque Combustível

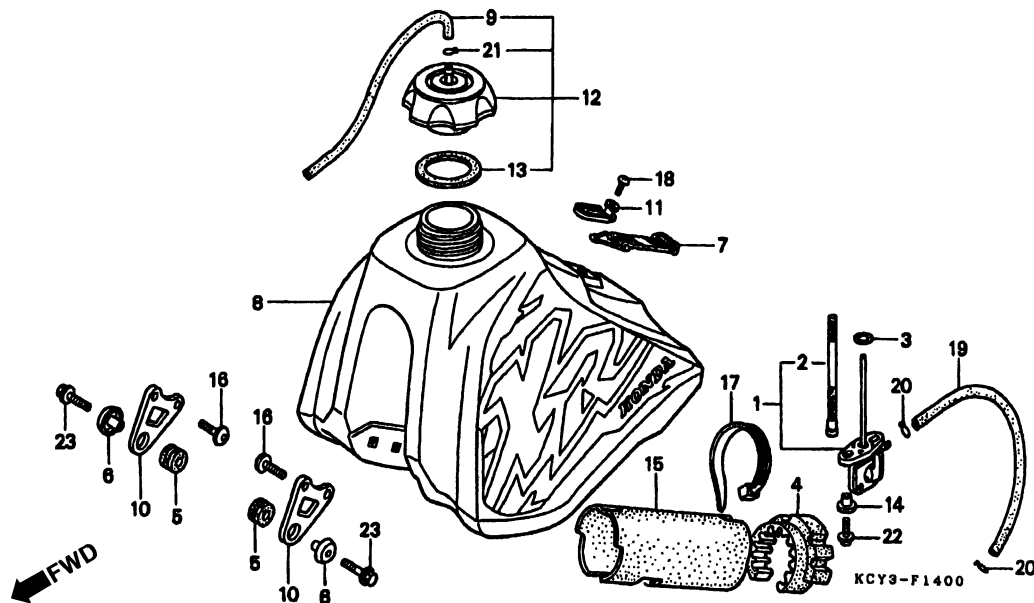

Item de serviço	T.M.O.	Ref. Nº	Nº da peça	Descrição	Qtđ. XR400R						Nº de série	Nota	
					T	V	W	X	Y	1			
Registro, Combustível0,2 • Parafuso, Registro Combustível Tanque, Combustível.....0,3		1	16950-KCY-671	Registro, Combustível.....	1	1	1	1	1	1
		2	16952-KCY-671	Parafuso, Registro Combustível	1	1	1	1	1	1
		3	16997-467-000	Anel, Vedação, 11,8 x 3,55.....	1	1	1	1	1	1
		4	17504-KCY-670	Coxim B, Fixação Tanque.....	1	1	1	1	1	1
		5	17508-MN1-670	Coxim, Fixação Tanque.....	2	2	2	2	2	2
		6	17509-MK2-680	Bucha, Fixação Tanque.....	2	2	2	2	2	2
		7	17516-MN1-670	Presilha Traseira, Tanque.....	1	1	1	1	1	1
		8	17520-KCY-670ZA	Tanque, Combustível (WL) *Tipo 1*	1	-	-	-	-	-
			17520-KCY-660ZA	Tanque, Combustível (WL) *Tipo 1*	-	1	-	-	-	-
			17520-KCY-760ZA	Tanque, Combustível (WL) *Tipo 1*	-	-	1	-	-	-
			17520-KCY-A00ZA	Tanque, Combustível (WL) *Tipo 1*	-	-	-	1	-	-
			17520-KCY-A10ZA	Tanque, Combustível (WL) *Tipo 1*	-	-	-	-	1	-
			17520-KCY-A20ZA	Tanque, Combustível (WL) *Tipo 1*	-	-	-	-	-	1
		9	17521-429-000	Tubo Respiro, Tampa Tanque.....	1	1	1	1	1	1
		10	17522-KCE-670	Placa Dianteira, Tanque	2	2	2	2	2	2
	11	17525-KCY-670	Suporte, Fixação Tanque Combustível.....	1	1	1	1	1	1	
	12	17620-KT1-780	Tampa, Tanque Combustível.....	1	1	1	1	1	1	
	13	17624-KT1-780	Guarnição, Tampa Tanque.....	1	1	1	1	1	1	
	14	17626-467-000	Bucha, Fixação Tanque.....	2	2	2	2	2	2	
	15	50180-KCY-670	Tampa Comp., Aquecedor Principal.....	1	1	1	1	1	1	

C-14

Tanque Combustível

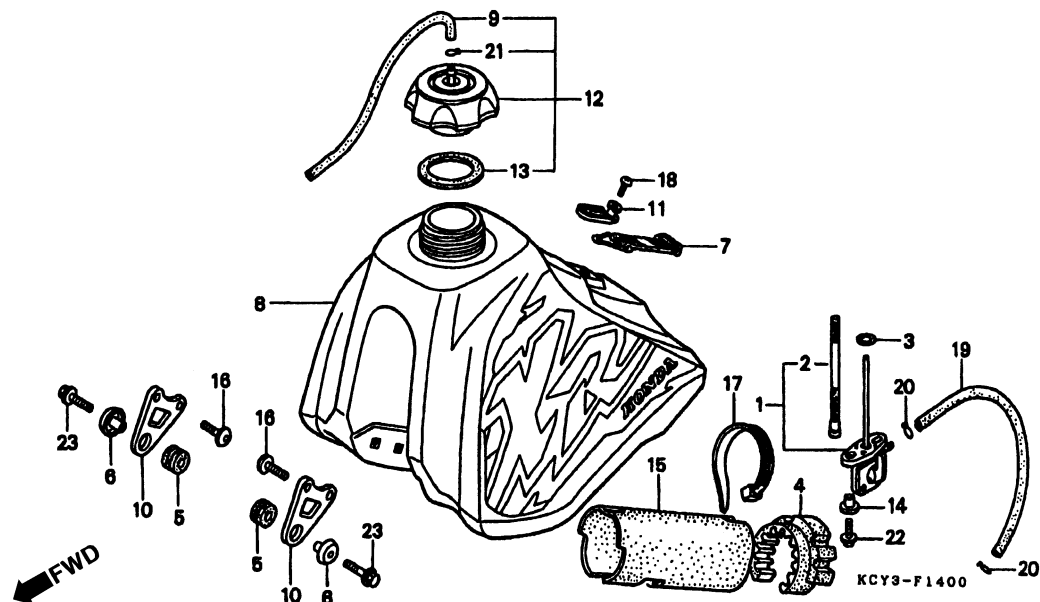

Item de serviço	T.M.O.	Ref. Nº	Nº da peça	Descrição	Qtd. XR400R						Nº de série	Nota
					T	V	W	X	Y	1		
		16	90118-MR1-000	Parafuso, Phillips, 6 x 14.....	4	4	4	4	4	4
		17	90672-KBR-000	Presilha, Cabo	1	1	1	1	1	1
		18	93500-06010-0A	Parafuso, Phillips, 6 x 10.....	1	1	1	1	1	1
		19	95001-75170-40	Tubo Combustível, 7,3 x 170 (95001-75001-60M)	1	1	1	1	1	1
		20	95002-02120	Presilha, Tubo (B12)	2	2	2	2	2	2
		21	95002-50000	Presilha, Tubo (C9)	1	1	1	1	1	1
		22	96001-06014-00	Parafuso, Flange, 6 x 14	2	2	2	2	2	2
		23	96300-06028-00	Parafuso, Flange, 6 x 28	2	2	2	2	2	2

C-15

Assento

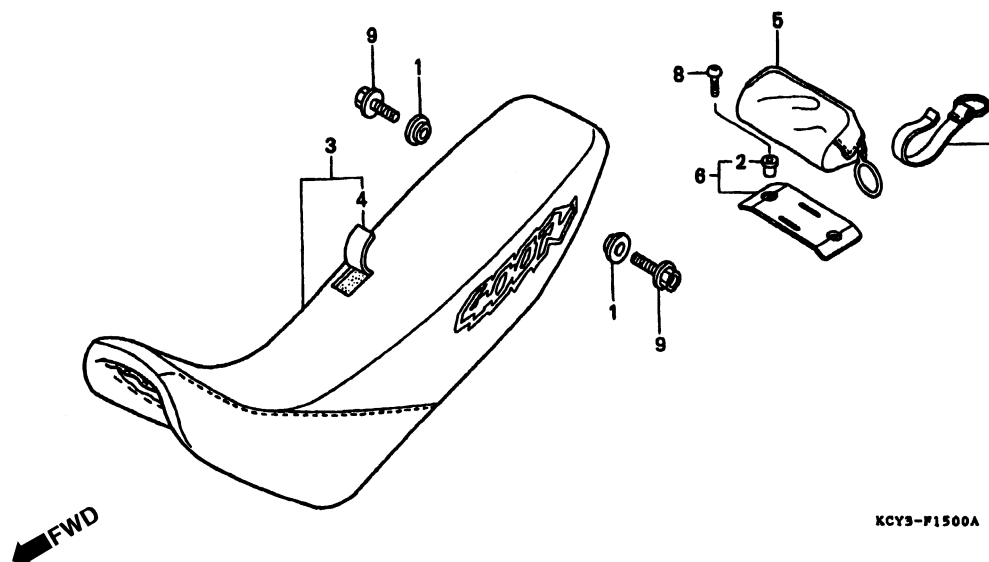

Item de serviço	T.M.O.	Ref. Nº	Nº da peça	Descrição	Qtd. XR400R						Nº de série	Nota
					T	V	W	X	Y	1		
Assento Comp0,1		1	18013-KV3-770	Bucha	2	2	2	2	2	2		
• Bolsa, Ferramentas		2	33715-GB0-900	Bucha, Fixação	2	2	2	2	2	2		U
• Placa, Bolsa Ferramentas		3	77200-KCY-670ZA	Assento Comp. *Tipo 1*	1	-	-	-	-	-		
			77200-KCY-660ZA	Assento Comp. *Tipo 1*	-	1	-	-	-	-		
			77200-KCY-760ZA	Assento Comp. *Tipo 1*	-	-	1	-	-	-		
			77200-KCY-A00ZA	Assento Comp. *Tipo 1*	-	-	-	1	-	-		
			77200-KCY-A10ZA	Assento Comp. *Tipo 1*	-	-	-	-	1	-		
			77200-KCY-A20ZA	Assento Comp. *Tipo 1*	-	-	-	-	-	1		
		4	77201-KCE-670ZA	Capa Comp., Assento *Tipo 1* (Sem Letras Impressas)	1	-	-	-	-	-		
			77201-KCE-660ZA	Capa Comp., Assento *Tipo 1* (Sem Letras Impressas)	-	1	1	1	-	-		
			77201-KCY-A10ZA	Capa Comp., Assento *Tipo 1* (Sem Letras Impressas)	-	-	-	-	1	-		
			77201-KCY-A20ZA	Capa Comp., Assento *Tipo 1* (Sem Letras Impressas)	1	-	-	-	-	-		
		5	83501-KCZ-000ZA	Bolsa Ferramentas *P-6L* Violeta Urano	1	-	-	-	-	-		U
			83501-KCZ-000ZD	Bolsa Ferramentas *R-112L* Vermelho Fabrica	-	1	1	1	1	1		U
		6	83502-KCZ-000	Placa, Bolsa Traseira	1	1	1	1	1	1		U
		7	83503-KCZ-000	Presilha, Bolsa Ferramentas	1	1	1	1	1	1		U

C-15

Assento

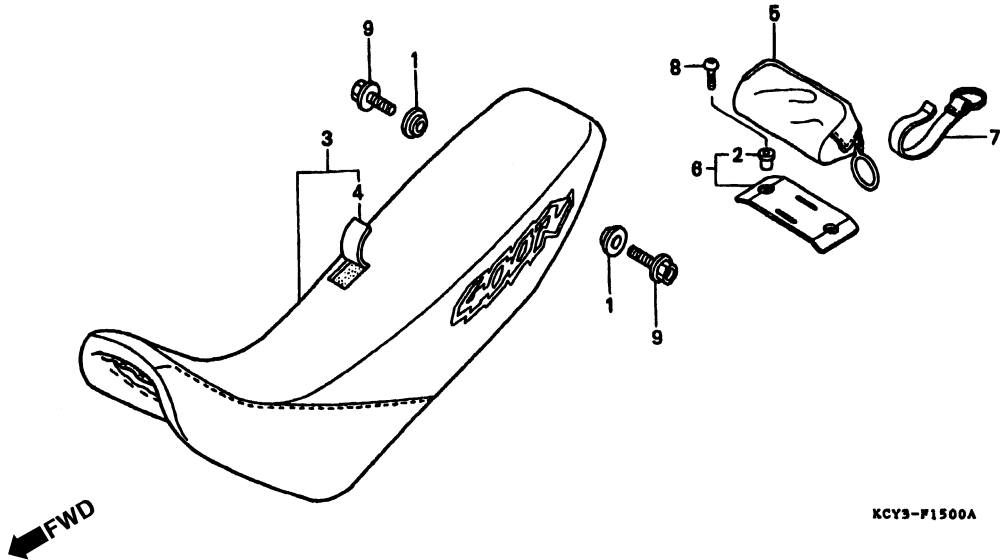

3

Item de serviço	T.M.O.	Ref. Nº	Nº da peça	Descrição	Qtd. XR400R						Nº de série	Nota
					T	V	W	X	Y	1		
		8	90085-MZ1-000	Parafuso, Especial, 6 x 17	2	2	2	2	2	2	U
		9	96300-08022-00	Parafuso, Flange, 8 x 22	2	2	2	2	2	2

C-16

Tampa Lateral

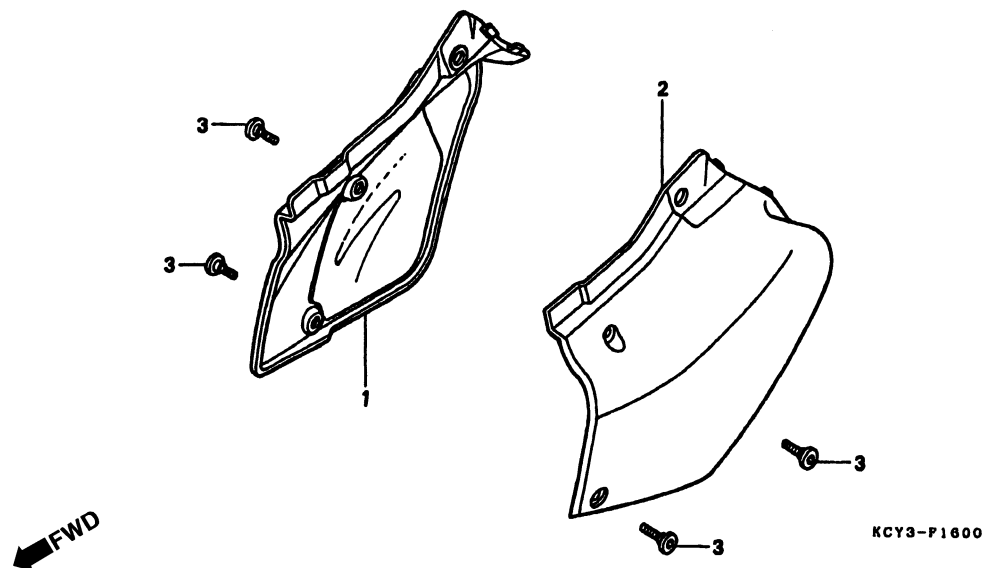

Item de serviço	T.M.O.	Ref. Nº	Nº da peça	Descrição	Qtd. XR400R						Nº de série	Nota
					T	V	W	X	Y	1		
Tampa, Lateral Direita0,1 (Uma Ou Todas) • Tampa, Lateral Esquerda		1	83510-KCY-670ZA	Tampa Lateral Direita *NH-196* Branco Ross	1	1	1	1	1	1
		2	83610-KCZ-000ZA	Tampa Lateral Esquerda *NH-196* Branco Ross	1	1	1	1	1	1
		3	90106-KCZ-000	Parafuso, Especial, 6 mm	4	4	4	4	4	4

C-17

Filtro de Ar

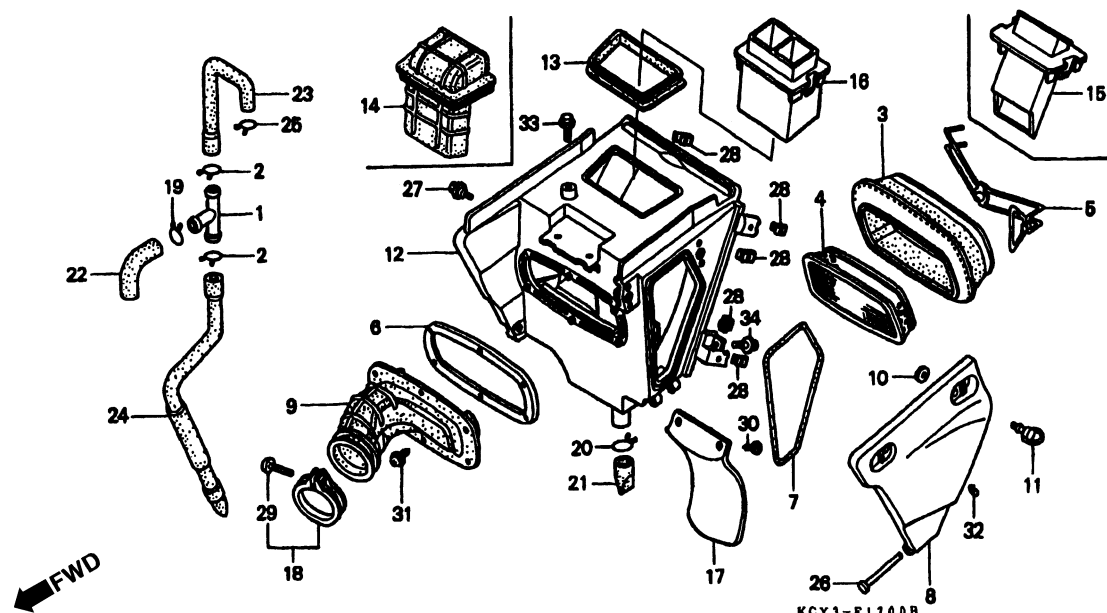

Item de serviço	T.M.O.	Ref. Nº	Nº da peça	Descrição	Otd. XR400R						Nº de série	Nota
					T	V	W	X	Y	1		
Filtro de Ar	0,2	1	15772-KK0-000	Junção, Tubo Respiro, Três Polos	1	1	1	1	1	1
• Carcaça, Filtro Ar		2	15772-MN1-670	Presilha B, Tubo Respiro	2	2	2	2	2	2
• Condutor, Interno		3	17213-KF0-000	Filtro Ar	1	1	1	1	1	1
Suporte, Elemento	0,1	4	17214-MN1-670	Suporte, Elemento	1	1	1	1	1	1
• Carcaça, Filtro Ar		5	17216-KCZ-000	Mola, Fixação Elemento	1	1	1	1	1	1
Tubo, Conexão Filtro Ar	0,5	6	17217-KCY-670	Placa, Suporte	1	1	1	1	1	1
Carcaça Comp., Filtro Ar	0,6	7	17219-KCZ-000	Vedador, Tampa Filtro Ar	1	1	1	1	1	1
		8	17220-KCY-670ZA	Carcaça Comp., Filtro Ar *NH-238R* Cinza Solido	1	1	-	-	-	-
			17220-KCY-671ZA	Carcaça Comp., Filtro Ar *NH-238R* Cinza Solido	-	-	1	1	-	-
			17220-KCY-671ZB	Carcaça Comp., Filtro Ar *NH-1* Preto	-	-	-	-	1	1
		9	17222-KCY-670	Tubo Conexão, Filtro Ar	1	1	1	1	1	1
		10	17224-KN5-670	Arruela, Fixação Tampa Filtro Ar	2	2	2	2	2	2
		11	17225-KN5-670	Prisioneiro, 6 x 21	2	2	2	2	2	2
		12	17230-KCY-670ZA	Carcaça Comp., Filtro Ar *NH-238R* Cinza Solido	1	1	-	-	-	-
			17230-KCY-671ZA	Carcaça Comp., Filtro Ar *NH-238R* Cinza Solido	-	-	1	1	-	-

C-17

Filtro de Ar

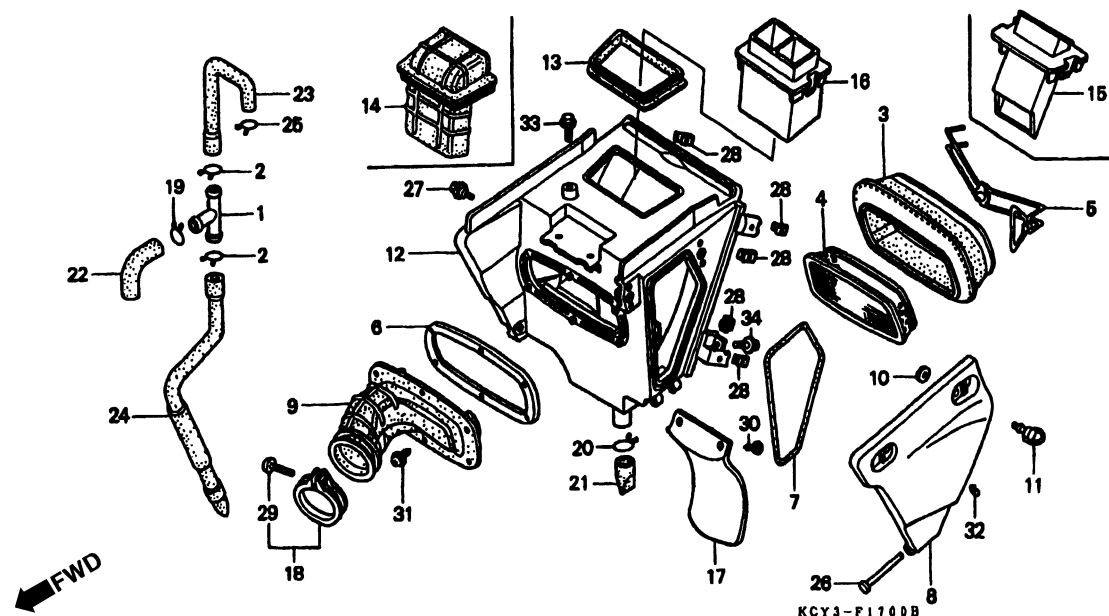

Item de serviço	T.M.O.	Ref. Nº	Nº da peça	Descrição	Qtd. XR400R						Nº de série	Nota
					T	V	W	X	Y	1		
		(12)	17230-KCY-671ZB	Carcaça Comp., Filtro Ar *NH-1* Preto	-	-	-	-	1	1
		13	17240-KCY-670	Condutor Interno.....	1	1	-	-	-	-	CM
		14	17240-KCZ-000	Condutor Interno.....	1	1	1	1	1	1	DK, ED, U
		15	17241-KCY-650	Tampa, Condutor Interno.....	1	1	1	1	1	1	CM
		16	17241-KCY-670	Tampa, Condutor Interno.....	1	1	-	-	-	-	U
		17	17245-KCY-670	Protetor, Filtro Ar	1	1	1	1	1	1	CM
		18	17255-KCY-670	Presilha Conexão, Tubo Filtro Ar	1	1	1	1	1	1	ED
		19	17316-MN1-670	Presilha A, Tubo Filtro Ar	1	1	1	1	1	1
		20	17316-611-000	Presilha, Tubo Respiro.....	1	1	1	1	1	1
		21	17359-KK0-000	Tubo, Dreno	1	1	1	1	1	1
		22	17371-KN5-670	Tubo A, Respiro	1	1	1	1	1	1
		23	17372-KZ1-670	Tubo B, Respiro	1	1	1	1	1	1
		24	17373-KCY-670	Tubo C, Respiro.....	1	1	1	1	1	1
		25	17724-MN1-670	Presilha, Mangueira Tanque.....	1	1	1	1	1	1
		26	64308-GG2-000	Pino	1	1	1	1	1	1
		27	90116-ME9-000	Parafuso, Flange, 6 mm.....	1	1	1	1	1	1
		28	90311-MT3-000	Porca, Trava, 6 mm.....	5	5	5	5	5	5

C-17

Filtro de Ar

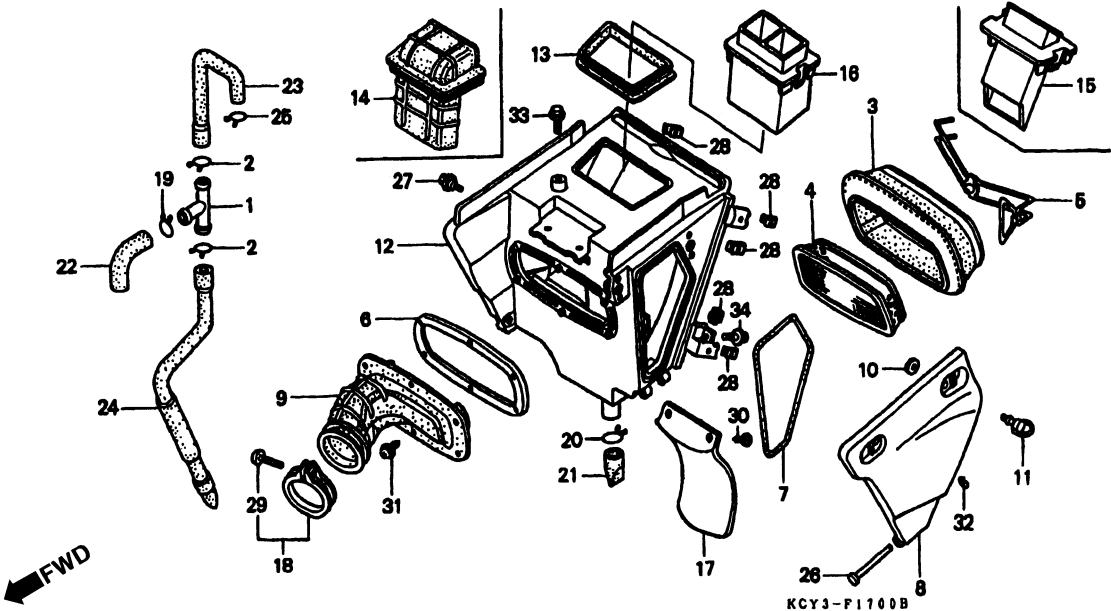

3

Item de serviço	T.M.O.	Ref. Nº	Nº da peça	Descrição	Qtd. XR400R						Nº de série	Nota
					T	V	W	X	Y	1		
		29	93500-04025-0G	Parafuso, Phillips, 4 x 25.....	1	1	1	1	1	1
		30	93903-25310	Parafuso, Fixação, 5 x 16	2	2	2	2	2	2
		31	93913-25180	Parafuso, Fixação, 5 x 10 (PO).....	6	6	6	6	6	6
		32	94540-03010	Anel, Vedação, 3 mm	1	1	1	1	1	1
		33	96300-06012-00	Parafuso, Flange, 6 x 12.....	1	1	1	1	1	1
		34	96300-06016-00	Parafuso, Flange, 6 x 16	1	1	1	1	1	1

C-18

Escapamento

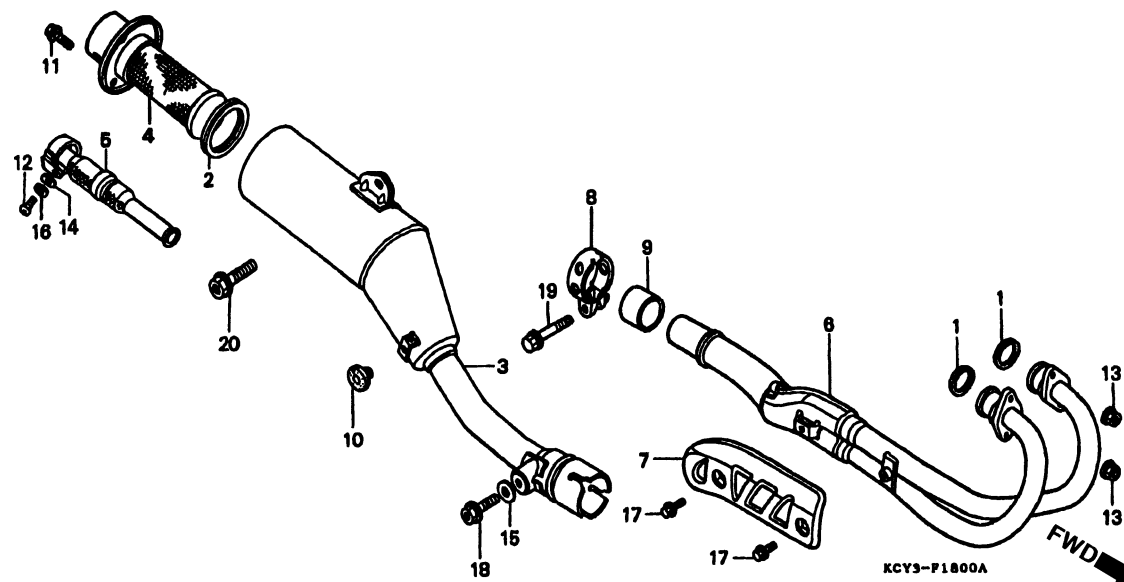

Item de serviço	T.M.O.	Ref. Nº	Nº da peça	Descrição	Qtd. XR400R						Nº de série	Nota
					T	V	W	X	Y	1		
Junta, Tubo Escape.....0,2 (Uma ou Todas)		1	18291-MN5-650	Junta, Tubo Escape.....	2	2	2	2	2	2		
• Silencioso Comp.		2	18292-MV4-000	Junta, Silencioso.....	1	1	1	1	1	1		
• Tubo Comp., Escape		3	18310-KCY-670	Silencioso Comp.....	1	1	-	-	-	-		CM
Detentor, Fagulhas0,1			18310-KCY-760	Silencioso Comp.....	-	-	1	1	1	1		DK, ED, U
• Difusor Comp.		4	18317-KCY-670	Detentor, Fagulhas.....	1	1	-	-	-	-		CM
• Protetor, Tubo Escape			18317-KCY-750	Detentor, Fagulhas.....	-	-	1	1	1	1		DK, ED, U
			18317-KCY-760	Detentor, Fagulhas.....	-	-	1	1	1	1		CM
		5	18319-KCY-670	Difusor Comp.....	1	1	-	-	-	-		CM
					1	1	1	1	1	1		ED, U
		6	18320-KCY-671	Tubo Comp., Escape.....	1	1	1	1	1	1		
		7	18325-KCY-670	Protetor, Tubo Escape.....	1	1	1	1	1	1		
		8	18371-ML7-000	Presilha, Silencioso.....	1	1	1	1	1	1		
		9	18392-MK4-000	Guarnição, Silencioso.....	1	1	1	1	1	1		
		10	83512-KA4-700	Coxim, Tampa Lateral.....	1	1	1	1	1	1		
		11	90101-KCE-000	Parafuso, Flange, 6 x 10.....	3	3	3	3	3	3		
		12	90102-KCY-670	Parafuso, Allen , 4 x 10.....	2	2	-	-	-	-		CM
					2	2	2	2	2	2		ED, U
		13	94050-08000	Porca, Flange, 8 mm.....	4	4	4	4	4	4		
		14	94101-04400	Arruela, Lisa, 4 mm.....	2	2	-	-	-	-		CM
					2	2	2	2	2	2		ED, U

C-18

Escapamento

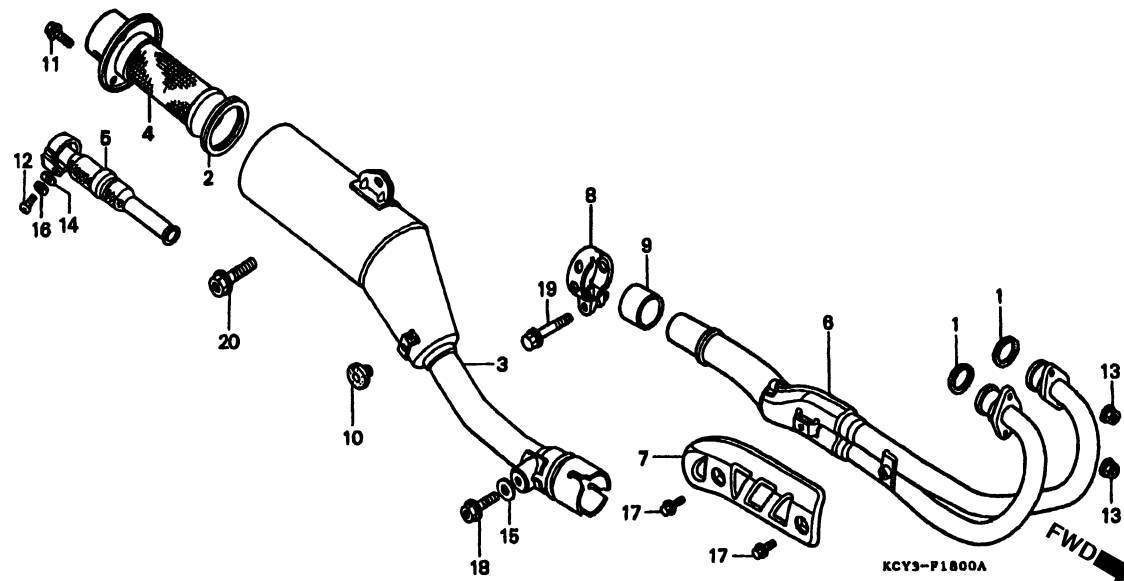

Item de serviço	T.M.O.	Ref. Nº	Nº da peça	Descrição	Qtd. XR400R						Nº de série	Nota
					T	V	W	X	Y	1		
		15	94101-08000	Arruela, Lisa, 8 mm.....	1	1	1	1	1	1
		16	94111-04400	Arruela, Pressão, 4 mm	2	2	-	-	-	-	CM
					2	2	2	2	2	2	ED, U
		17	96001-06008-02	Parafuso, Flange, 6 x 8.....	2	2	2	2	2	2
		18	90105-952-720	Parafuso, Flange, 8 mm.....	1	1	1	1	1	1
		19	96300-08040-00	Parafuso, Flange, 8 x 40.....	1	1	1	1	1	1
		20	96400-08028-00	Parafuso, Flange, 8 x 28.....	1	1	1	1	1	1

C-19

Pedal Partida • Braço Pedal Partida

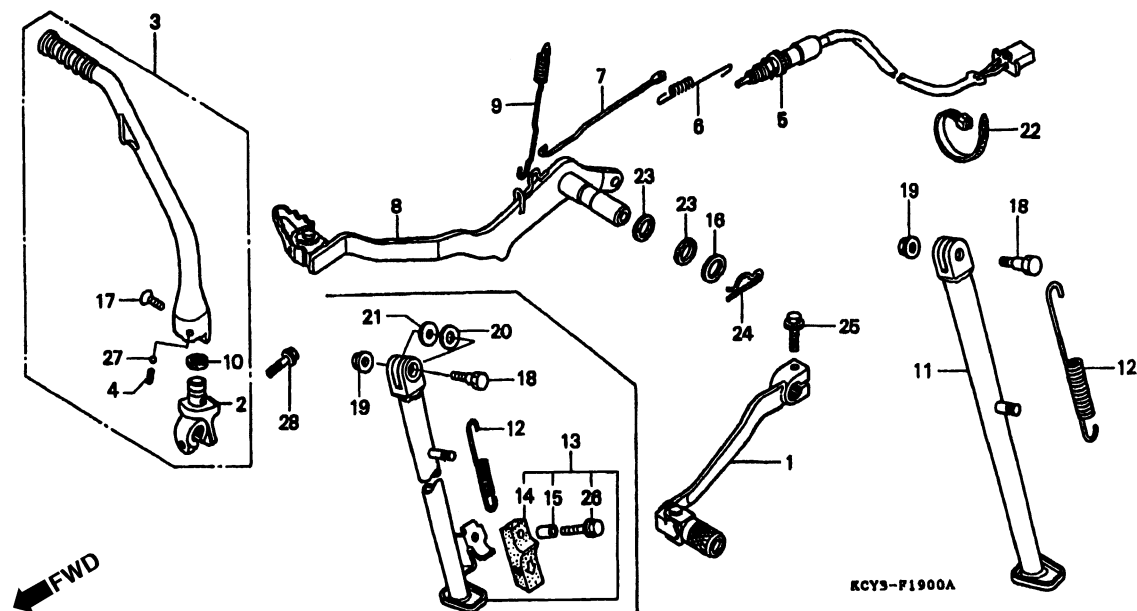

Item de serviço	T.M.O.	Ref. Nº	Nº da peça	Descrição	Qtd. XR400R						Nº de série	Nota
					T	V	W	X	Y	1		
Pedal, Cambio Comp	0,1	1	24700-KCY-670	Pedal Câmbio, Comp	1	1	1	1	-	-		
• Braço, Pedal Partida (Inclui Peça Relativa)			24700-KCY-A10	Pedal Câmbio, Comp	-	-	-	-	1	1		
• Mola, Pedal Lateral		2	28241-KCY-670	Articulação, Pedal Partida	1	1	-	-	-	-		
• Interruptor Comp., Freio Traseiro	0,3		28241-KCY-760	Articulação, Pedal Partida	-	-	1	-	-	-		
• Pedal, Freio Comp			28241-KCY-761	Articulação, Pedal Partida	-	-	-	1	1	1		
Pedal, Lateral	0,2	3	28300-KCY-670	Braço, Pedal Partida	1	1	-	-	-	-		
			28300-KCY-760	Braço, Pedal Partida	-	-	1	-	-	-		
			28300-KCY-761	Braço, Pedal Partida	-	-	-	1	1	1		
		4	28333-KK0-000	Mola, Pedal Partida	1	1	1	1	1	1		
		5	35350-MM9-010	Interruptor Comp., Freio Traseiro (TOYO)	1	1	1	1	1	1		DK, ED, U
		6	35357-MG2-000	Mola, Interruptor Freio	1	1	1	1	1	1		DK, ED, U
		7	35358-KW3-000	Braço, Interruptor Freio	1	1	1	1	1	1		DK, ED, U
		8	46500-KCY-670	Pedal Comp., Freio	1	1	1	1	-	-		CM
			46500-KCY-650	Pedal Comp., Freio	1	1	1	1	-	-		ED, U
			46500-KCY-A10	Pedal Comp., Freio	-	-	-	-	1	1		CM
			46500-KCY-U10	Pedal Comp., Freio	-	-	-	-	1	1		DK, ED, U
		9	46514-KCY-670	Mola, Pedal Freio	1	1	1	1	1	1		
		10	46525-KK0-003	Vedador, Pó, 17 x 20 x 2,5	1	1	1	1	1	1		
		11	50530-KCY-670	Pedal, Lateral	1	1	1	1	-	-		CM, ED
			50530-KCY-A10	Pedal, Lateral	-	-	-	-	1	1		CM, DK, ED

C-19

Pedal Partida • Braço Pedal Partida

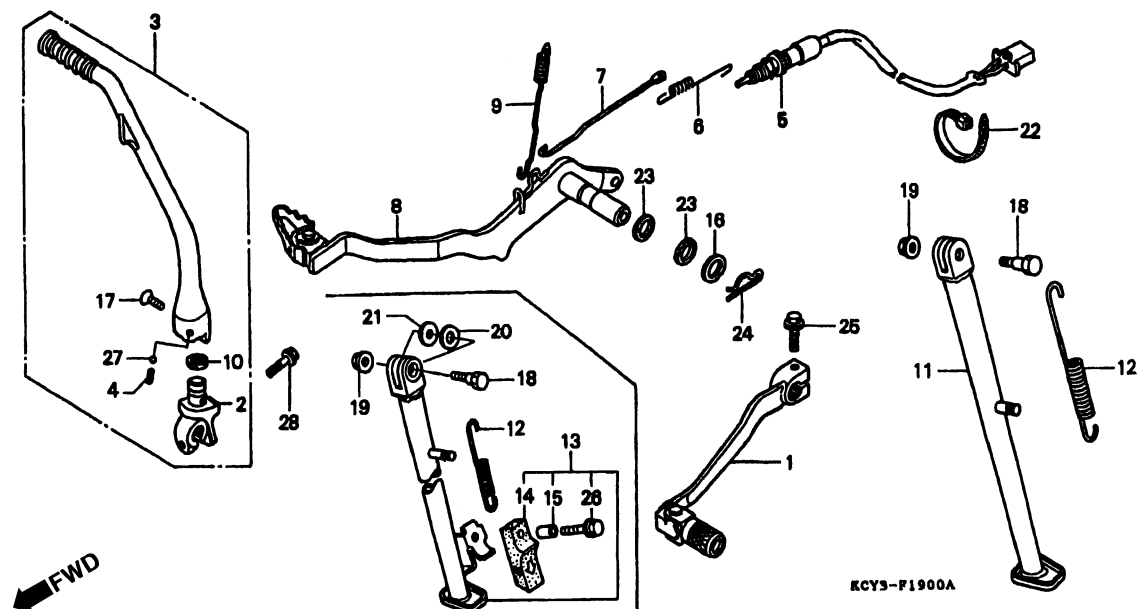

3

Item de serviço	T.M.O.	Ref. Nº	Nº da peça	Descrição	Otd. XR400R						Nº de série	Nota
					T	V	W	X	Y	1		
		12	50535-KAE-730	Mola, Pedal Lateral.....	1	1	1	1	1	1		
		13	50540-KCY-650	Pedal, Lateral.....	1	1	1	1	-	-		U
			50540-KCY-U10	Pedal, Lateral.....	-	-	-	-	1	1		U
		14	50548-356-700	Borracha, Pedal Lateral.....	1	1	1	1	1	1		U
		15	50549-356-700	Bucha Fixação, Borracha.....	1	1	1	1	1	1		U
		16	53312-657-000	Arruela.....	1	1	1	1	1	1		
		17	90101-KCY-670	Parafuso, Phillips, 6 x 28.....	1	1	-	-	-	-		
			90101-KCY-760	Parafuso, Phillips, 6 x 28.....	-	-	1	1	1	1		
		18	90108-KV6-000	Parafuso Fixação, Pedal Lateral.....	1	1	1	1	1	1		
		19	90304-GE8-003	Porca U, 10 mm.....	1	1	1	1	1	1		
		20	90501-MF9-710	Arruela, Encosto, 24 x 13.....	1	1	1	1	1	1		U
		21	90502-MF9-710	Arruela, Encosto, 24 x 10.....	1	1	1	1	1	1		U
		22	90650-KV6-003	Presilha, Fiação.....	1	1	1	1	1	1		DK, ED, U
		23	91251-MT4-000	Vedador, Pó, 15 x 20 x 3.....	2	2	2	2	2	2		
		24	94251-16000	Pino, Trava, 16 mm.....	1	1	1	1	1	1		
		25	95701-06020-07	Parafuso, Flange, 6 x 20.....	1	1	1	1	1	1		
		26	95701-06025-07	Parafuso, Flange, 6 x 25.....	1	1	1	1	1	1		U
		27	96211-08000	Esferas, Aço, # 8 (1/4).....	1	1	1	1	1	1		
		28	96300-08025-00	Parafuso, Flange, 8 x 25.....	1	1	1	-	-	-		
			96300-08028-00	Parafuso, Flange, 8 x 28.....	-	-	-	1	1	1		

C-20

Pedal Apoio

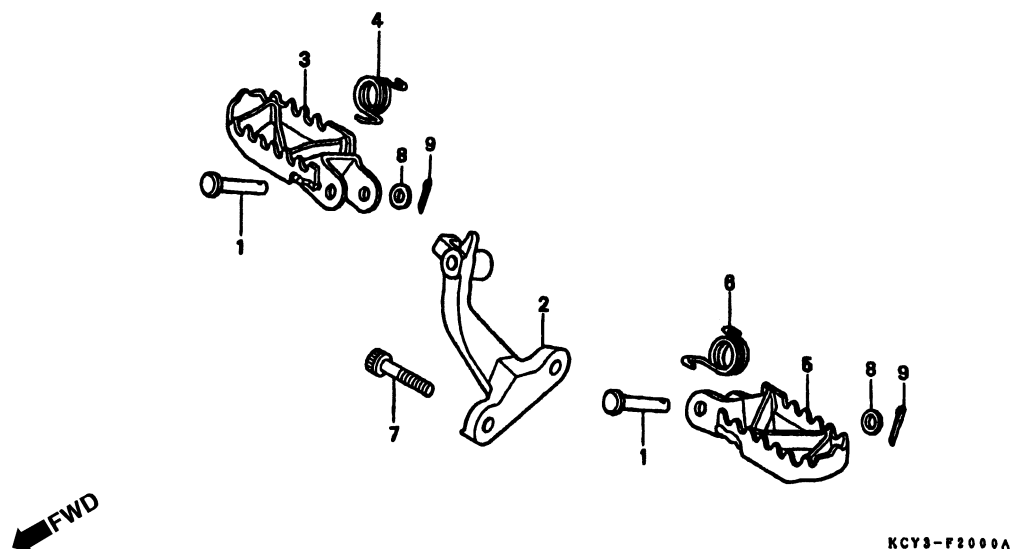

Item de serviço	T.M.O.	Ref. Nº	Nº da peça	Descrição	Qtd. XR400R						Nº de série	Nota
					T	V	W	X	Y	1		
Pedal, Apoio Direito.....0,2		1	50603-033-010	Pino, Junção, Pedal.....	2	2	2	2	2	2
Pedal, Apoio0,1		2	50615-KCY-670ZA	Suporte Pedal Apoio Direito						
(Inclui Peça Relativa)				*NH-262M*Prata Terra Metálica	1	1	-	-	-	-
• Pedal, Apoio Esquerdo			50615-KCY-760ZA	Suporte Pedal Apoio Direito						
(Inclui Peça Relativa)				*NH-262M* Prata Terra Metálica	-	-	1	1	-	-
			50615-KCY-760ZB	Suporte Pedal Apoio Direito						
				NH-1461M Prata Accurate Metálica	-	-	-	-	1	1
		3	50616-KAE-730	Pedal Apoio, Direito.....	1	1	1	1	1	1
		4	50617-MN1-671	Mola Retorno, Pedal Apoio Direito.....	1	1	1	1	1	1
		5	50642-KAE-730	Pedal Apoio Esquerdo.....	1	1	1	1	1	1
		6	50644-KAE-000	Mola Retorno, Pedal Apoio Esquerdo	1	1	1	1	1	1
		7	90181-MN0-000	Parafuso, Allen, 10 x 45.....	2	2	2	2	2	2
		8	94102-08700	Arruela, Lisa, 5 mm.....	2	2	2	2	2	2
		9	94201-20150	Cupilha, 2,0 x 15.....	2	2	2	2	2	2

C-21

Garfo Traseiro • Capa Corrente

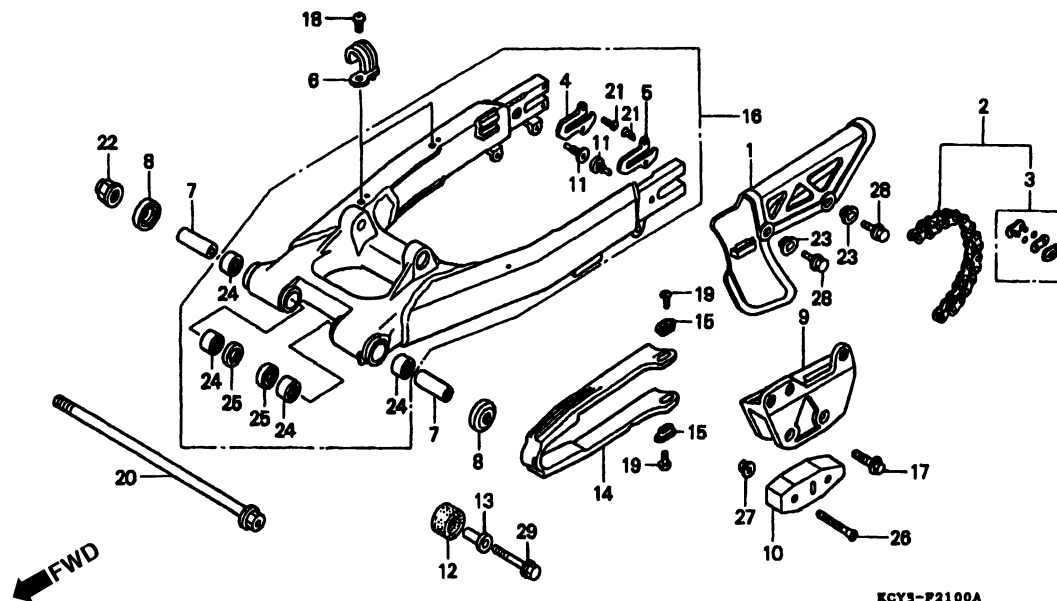

3

Item de serviço	T.M.O.	Ref. Nº	Nº da peça	Descrição	Otd. XR400R						Nº de série	Nota
					T	V	W	X	Y	1		
Capa, Corrente Transmissão.....0,1		1	40510-KR6-000	Capa, Corrente Transmissão.....	1	1	1	1	1	1	U
• Guia, Corrente		2	40530-KCY-671	Corrente, Transmissão							
• Deslizador Guia, Corrente				(DID520V8-108 FE) (DAIDO).....	1	1	1	1	1	1	CM, DK, ED
• Rolete, Corrente			40530-KCY-672	Corrente, Transmissão							
Corrente, Transmissão0,4				(RK520MOZ6-108FJ) (RK EXCEL).....	1	1	1	1	1	1	CM, DK, ED
Bucha, garfo Traseiro0,8			40530-KCY-652	Corrente, Transmissão							
(Uma Ou Todas)				(RK520MOZ6-106FJ) (RK EXCEL).....	1	1	1	1	1	1	U
Deslizador, Corrente.....0,3			40530-MN1-652	Corrente, Transmissão							
Garfo, Traseiro1,0				(DID520V8-106FJ) (DAIDO).....	1	1	1	1	1	1	U
Rolamento, Agulhas, 20 x 26 x 121,1		3	40531-KCY-672	Junção, Corrente Transmissão							
(Adicionar 0,2 por Unidade)				(RK EXCEL).....	1	1	1	1	1	1	
			40531-MN1-672	Junção, Corrente Transmissão (DAIDO).....	1	1	1	1	1	1	
		4	42307-KT1-770	Arruela Direita, Garfo Traseiro.....	1	1	1	1	1	1	
		5	42308-KT1-770	Arruela Esquerda, Garfo Traseiro.....	1	1	1	1	1	1	
		6	43468-KAE-000	Guia Mangueira, Freio Traseiro.....	2	2	-	-	-	-	
			43468-KFB-000	Guia Mangueira, Freio Traseiro.....	-	-	2	2	2	2	
		7	52141-KCY-670	Bucha, Garfo Traseiro.....	2	2	2	2	2	2	
		8	52144-KR8-005	Tampa, Retentor Po (NIPPON).....	2	2	1	2	2	2	
		9	52146-KT1-770	Guia, Corrente.....	1	1	1	1	1	1	
		10	52147-KN5-005	Deslizador, Guia Corrente.....	1	1	1	1	1	1	

C-21

Garfo Traseiro

- Capa Corrente

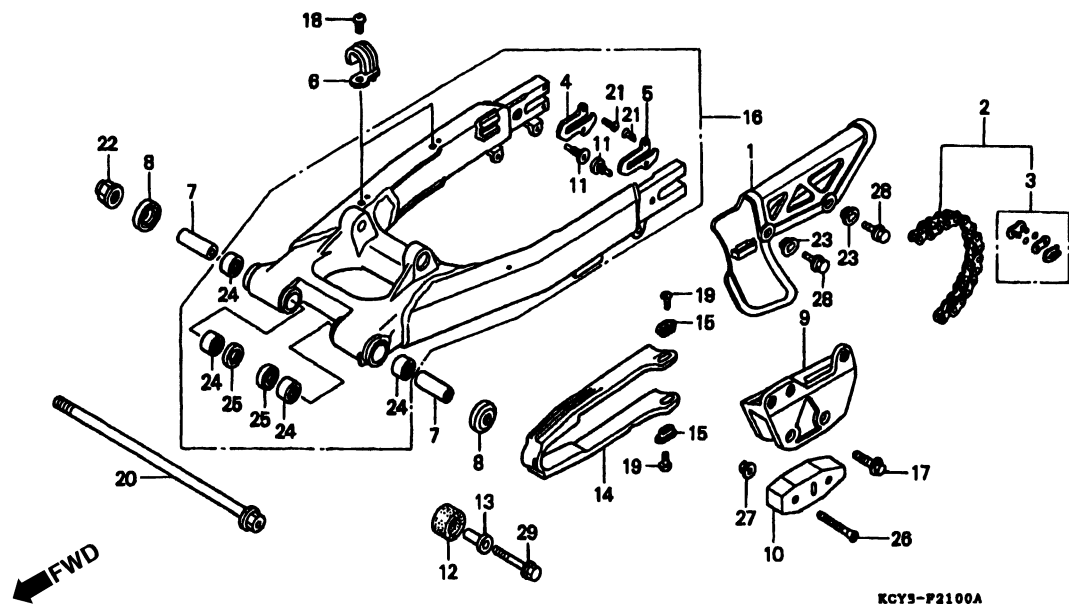

Item de serviço	T.M.O.	Ref. N°	N° da peça	Descrição	Qtd. XR400R						N° de série	Nota
					T	V	W	X	Y	1		
		11	52156-KV6-000	Pino, Ajuste Corrente.....	2	2	2	2	2	1
		12	52158-HC0-000	Rolete, Corrente.....	1	1	1	1	1	1
		13	52159-467-000	Bucha, Rolete Corrente	1	1	1	1	1	1
		14	52170-MN1-681	Deslizador, Corrente.....	1	1	1	1	1	1	CM, DK, ED
			52170-KCY-651	Deslizador, Corrente.....	1	1	1	1	1	1	U
		15	52171-KR6-000	Arruela, Deslizador Corrente	2	2	2	2	2	2
		16	52200-KCY-670	Garfo Traseiro Comp	1	1	1	1	1	1	CM, ED
			52200-KCY-650	Garfo Traseiro Comp	1	1	1	1	1	1	DK, U
		17	90103-MY6-670	Parafuso, Flange, 6 x 16.....	3	3	3	3	3	3
		18	90104-ML7-920	Parafuso, Phillips, 5 x 10.....	2	2	2	2	2	2
		19	90115-KV3-700	Parafuso, Phillips, 5 x 8.....	2	2	2	2	2	2
		20	90111-KAE-000	Parafuso, Garfo Traseiro.....	1	1	1	1	1	1
		11	90124-KA3-711	Parafuso Phillips, 5 x 4.....	4	4	4	4	4	4
		22	90305-MA1-003	Porca, U, 14 mm.....	1	1	1	1	1	1
		23	90513-428-900	Arruela, 6 x 9.....	2	2	2	2	2	2	U
		24	91106-KF0-008	Rolamento, Agulhas, 20 x 26 x 12.....	4	4	4	4	4	4
		25	91254-KS6-003	Vedador, Pó, 20 x 26 x 4,5 (ARAI).....	2	2	2	2	2	2
		26	93600-06045-0A	Parafuso Phillips, 6 x 45.....	2	2	2	2	2	2
		27	94050-06000	Porca, Flange, 6 mm.....	2	-	-	-	-	-	CM
			90301-473-003	Porca, U, 6 mm.....	2	2	2	2	2	2	ED, U
					-	2	2	2	2	2	CM, DK

C-21

Garfo Traseiro
• Capa Corrente

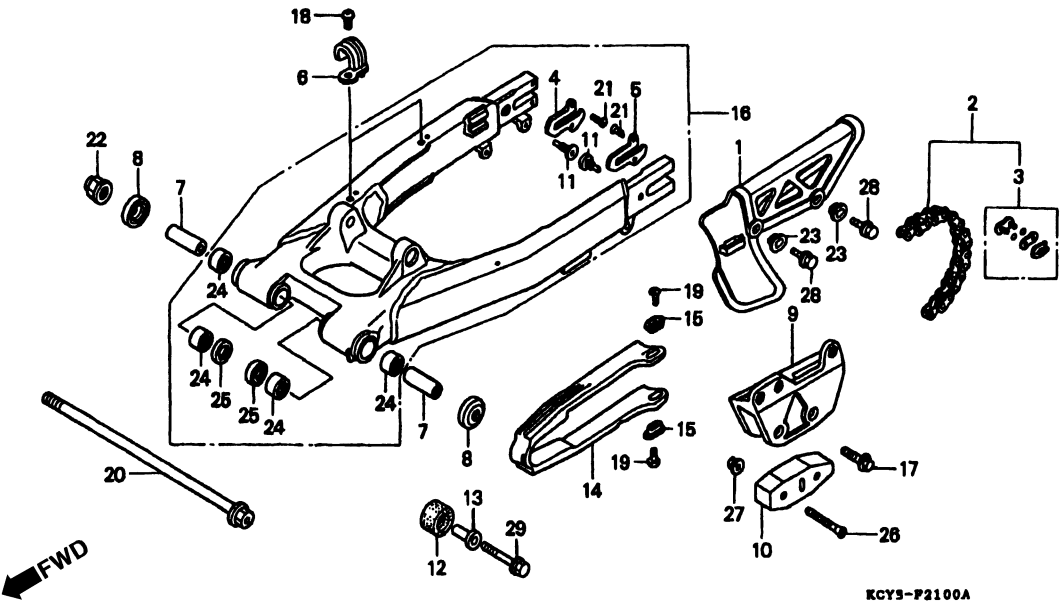

3

Item de serviço	T.M.O.	Ref. Nº	Nº da peça	Descrição	Otd. XR400R						Nº de série	Nota
					T	V	W	X	Y	1		
		28	96300-06012-07	Parafuso, Flange, 6 x 12.....	2	2	2	2	2	2	U
		29	96400-08035-00	Parafuso, Flange, 8 x 35.....	1	1	1	1	1	1

C-22

Amortecedor Traseiro

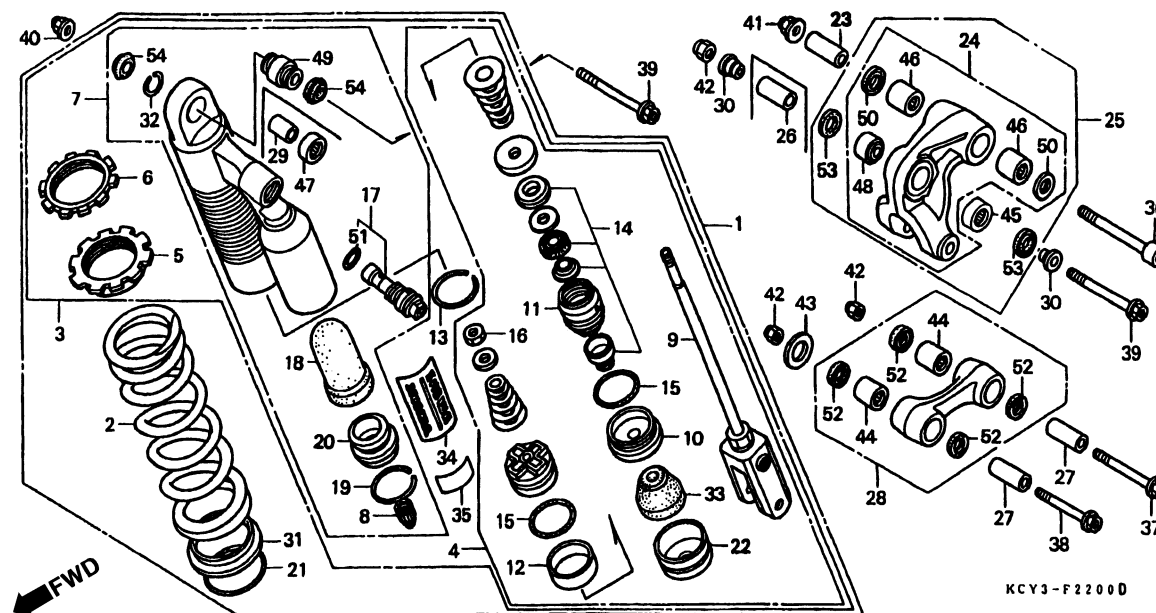

Item de serviço	T.M.O.	Ref. Nº	Nº da peça	Descrição	Qt. XR400R						Nº de série	Nota
					T	V	W	X	Y	1		
Amortecedor, Traseiro Comp.....0,7		1	52400-KCY-671	Amortecedor Traseiro, Comp. (SHOWA).....	1	1	-	-	-	-		
• Bucha, Amortecedor Traseiro			52400-KCY-761	Amortecedor Traseiro, Comp. (SHOWA).....	-	-	1	1	1	1		
• Braço Articulação Amortecedor Traseiro		2	52401-KCY-671	Mola, Amortecedor Traseiro	1	1	-	-	-	-		
Mola, Amortecedor Traseiro	0,8		52401-KCY-761	Mola, Amortecedor Traseiro	-	-	1	1	1	1		
• Parafuso, Plugue		3	52410-KCY-671	Amortecedor, Traseiro	1	1	-	-	-	-		
Amortecedor Traseiro Comp	0,9		52410-KCY-761	Amortecedor, Traseiro	-	-	1	1	1	1		
(Inclui Peça Relativa)		4	52421-KCY-671	Vareta Comp., Pistão	1	1	-	-	-	-		
• Rolamento, Agulhas, 20 x 26 x 20			52421-KCY-761	Vareta Comp., Pistão	-	-	1	1	1	1		
• Rolamento, Agulhas, 16 x 22 x 17		5	52422-KS7-701	Ajustador, Mola	1	1	1	1	1	1		
• Rolamento, Esferico, 14 mm		6	52423-KS7-701	Porca, Ajuste.....	1	1	1	1	1	1		
• Rolamento, Esferico, 10 mm		7	52425-KCY-671	Tampa Comp., Amortecedor	1	1	-	-	-	-		
Braço Comp., Pistão	1,3		52425-KCY-761	Tampa Comp., Amortecedor	-	-	1	1	1	1		
• Tampa Comp., Amortecedor		8	52425-169-003	Tampa, Válvula Alívio.....	1	1	1	1	1	1		
Tampa Comp., Braço Guia.....	1,5	9	52426-KCY-671	Vareta, Comp	1	1	-	-	-	-		
• Retentor, Óleo			52426-KCY-761	Vareta, Comp	-	-	1	1	1	1		
Bucha, Braço Oscilante.....	0,3	10	52428-KA4-832	Placa, Limitadora (SHOWA)	1	1	1	1	1	1		
• ROD SUB ASSY-, CUSHION		11	52429-MN1-681	Tampa Comp., Guia Vareta	1	1	1	1	1	1		
Bucha Superior, Amortecedor.....	0,6	12	52431-KA4-831	Anel, Pistão	1	1	1	1	1	1		
Rolamento, Agulhas	0,5	13	52435-KS7-831	Anel, Limitador	1	1	1	1	1	1		
		14	52436-MN1-680	Retentor, Óleo	1	1	1	1	1	1		

C-22

Amortecedor Traseiro

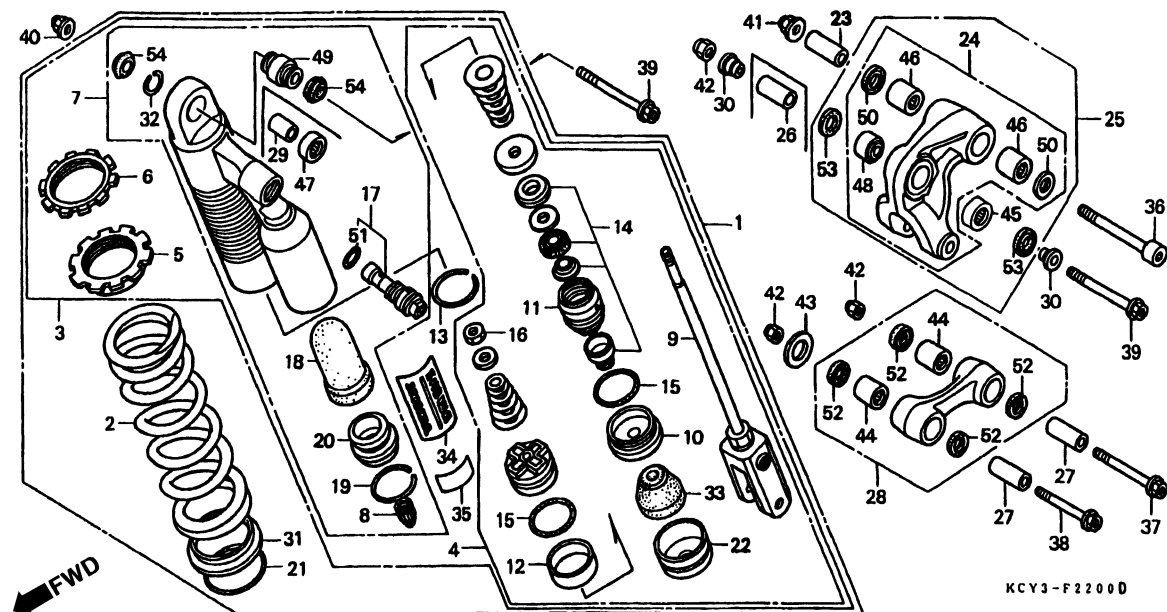

3

Item de serviço	T.M.O.	Ref. Nº	Nº da peça	Descrição	Qtd. XR400R						Nº de série	Nota
					T	V	W	X	Y	1		
		15	52437-KA4-841	Anel, Vedação, Jogo	1	1	1	1	1	1		
		16	52438-KA4-741	Porca Sextavada, 12 mm.....	1	1	1	1	1	1		
		17	52440-KCY-671	Parafuso, Plugue Comp.....	1	1	1	1	1	1		
		18	52451-MN1-681	Parafuso, Sangria (SHOWA).....	1	1	1	1	1	1		
		19	52452-MN1-681	Anel, Limitador.....	1	1	1	1	1	1		
		20	52453-MN1-681	Tampa Comp (SHOWA)	1	1	1	1	1	1		
		21	52455-MM5-003	Anel, Limitador.....	1	1	1	1	1	1		
		22	52459-KCY-671	Limitador Assento Mola	1	1	1	1	1	1		
		23	52463-KCZ-000	Bucha, Braço	1	1	1	1	1	1		
		24	52465-KCY-670	Braço, Oscilante	1	1	-	-	-	-		
		25	52465-KCY-760	Braço, Oscilante	-	-	1	1	1	1		
		26	52465-MY1-000	Bucha C, Braço	-	-	1	1	1	1		
		27	52473-KZ9-710	Coxim, Braço Oscilante.....	2	2	2	2	2	2		
		28	52475-KCY-670	Vareta, Conexão	1	1	1	1	1	1		
		29	52486-GS2-700	Bucha Superior, Amortecedor	-	-	1	1	1	1		
		30	52486-KN5-000	Bucha, Amortecedor.....	2	2	-	-	-	-		
		31	52486-KZ3-003	Assento, Mola	1	1	1	1	1	1		
		32	52487-KA4-831	Anel, Limitador.....	1	1	-	-	-	-		
		33	52517-KAF-003	Coxim, Limitador (SHOWA)	1	1	-	-	-	-		
			52427-KZ3-891	Borracha, Limitadora	-	-	1	1	1	1		

C-22

Amortecedor Traseiro

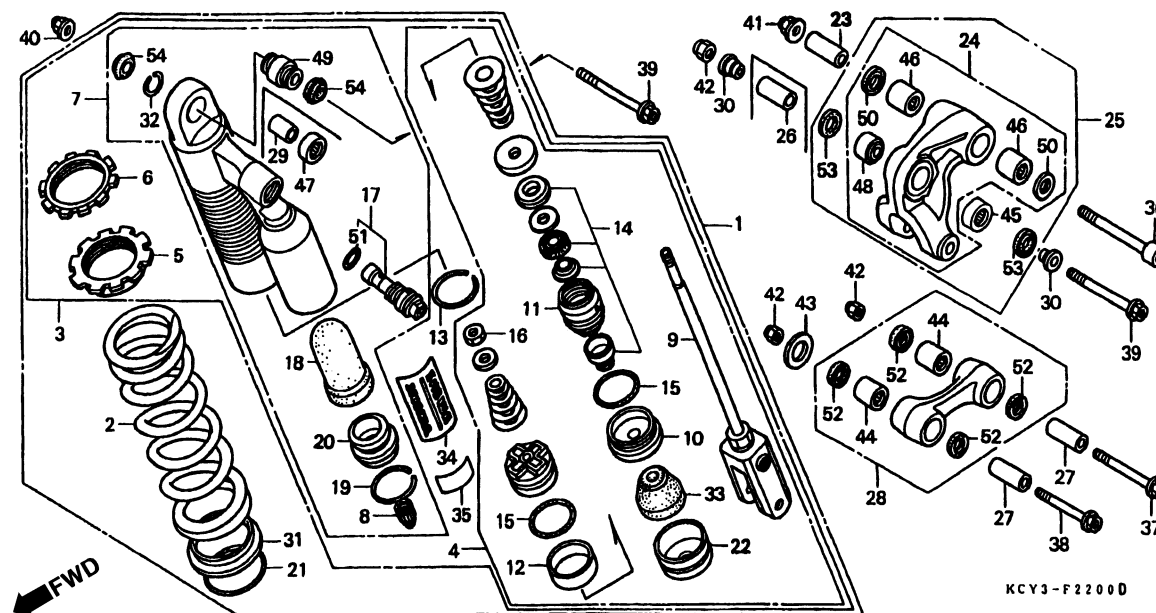

Item de serviço	T.M.O.	Ref. Nº	Nº da peça	Descrição	Qtd. XR400R						Nº de série	Nota
					T	V	W	X	Y	1		
		34	87516-KCY-670	Etiqueta, Amortecedor Traseiro.....	1	1	-	-	-	-
			87516-KCY-720	Etiqueta, Amortecedor Traseiro (Francês)	-	1	-	-	-	-	~ VM102093	ED
			87516-KCY-721	Etiqueta, Amortecedor Traseiro (Francês) ...	-	1	1	1	1	1	CM
					-	1	-	-	-	-	VM102094 ~	ED
					-	1	1	1	1	1	ED
		35	87516-KZ1-600	Etiqueta, Precaução, Amortecedor Traseiro .	-	-	1	1	1	1
		36	90128-KCZ-000	Parafuso, Allen, 12 x 90.....	1	1	1	1	1	1
		37	90129-KCZ-000	Parafuso, Flange, 10 x 74.....	1	1	1	1	1	1
		38	90151-KF0-000	Parafuso, Flange, 10 x 69.....	1	1	1	1	1	1
		39	90153-KF0-000	Parafuso, Flange, 10 x 55.....	2	2	2	2	2	2
		40	90304-GE8-003	Porca U, 10 mm.....	1	1	1	1	1	1
		41	90306-KF0-003	Porca, Flange, 12 mm.....	1	1	1	1	1	1
		42	90306-KZ4-711	Porca U, 10 mm.....	3	3	3	3	3	3
		43	90410-HC4-000	Arruela, 10 mm.....	1	1	1	1	1	1
		44	91071-KV3-005	Rolamento, Agulhas (KOYO).....	2	2	2	2	2	2
		45	91071-MY1-005	Rolamento, Agulhas, 17 x 24 x 17.....	-	-	1	1	1	1
		46	91072-MY1-005	Rolamento, Agulhas, 20 x 26 x 20.....	2	2	2	2	2	2
		47	91077-GS2-702	Rolamento, Agulhas, 16 x 22 x 12.....	-	-	1	1	1	1
		48	91077-KN5-004	Rolamento, Esferico, 14 mm.....	1	1	-	-	-	-
		49	91077-KS7-013	Rolamento, Esferico, 10,1 mm.....	1	1	-	-	-	-

C-22

Amortecedor Traseiro

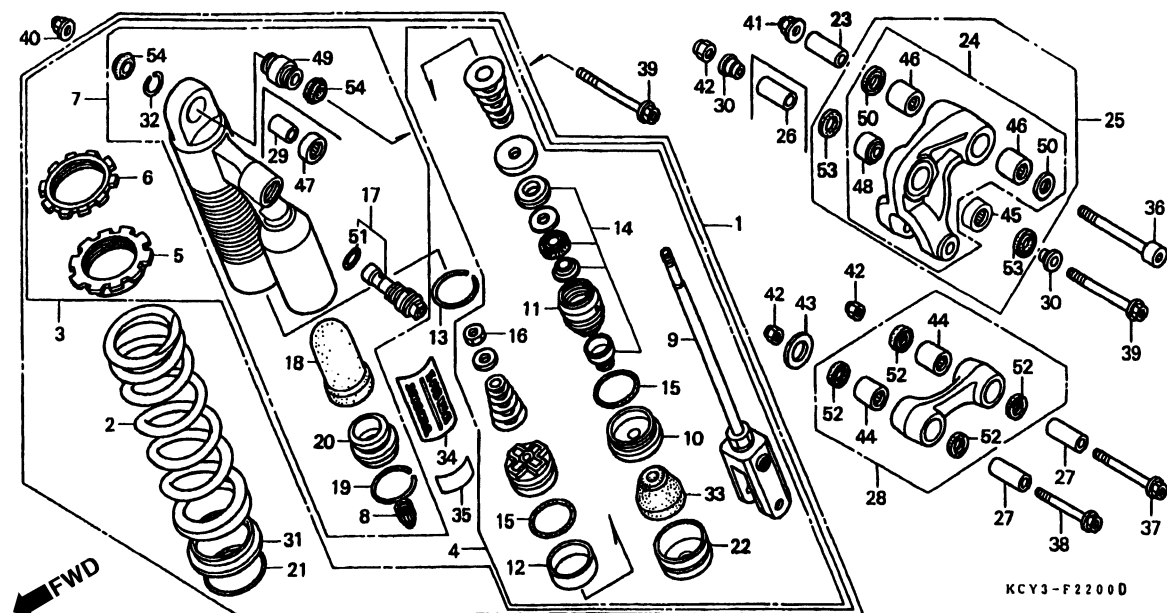

Item de serviço	T.M.O.	Ref. Nº	Nº da peça	Descrição	Qtd. XR400R						Nº de série	Nota
					T	V	W	X	Y	1		
		50	91254-KS6-003	Vedador Pó, 20 x 26 x 4,5 (ARAI)	2	2	2	2	2	2
		51	91256-KCY-671	Anel, Vedação, 17,8 x 2,4 23, 5 x 2,0	1	1	1	1	1	1
		52	91262-KV3-831	Vedador Pó, 17 x 24 x 5 (ARAI)	4	4	4	4	4	4
		53	91351-KN5-004	Vedador Pó, B.....	2	2	-	-	-	-
			91262-KV3-831	Vedador Pó, 17 x 24 x 5 (ARAI)	-	-	2	2	2	2
		54	91351-KS7-003	Vedador Pó, Superior Amortecedor Traseiro ..	2	2	-	-	-	-
			91351-GS2-701	Vedador Pó, Superior Amortecedor Traseiro ..	-	-	2	2	2	2

C-23

Pára-Lama Traseiro

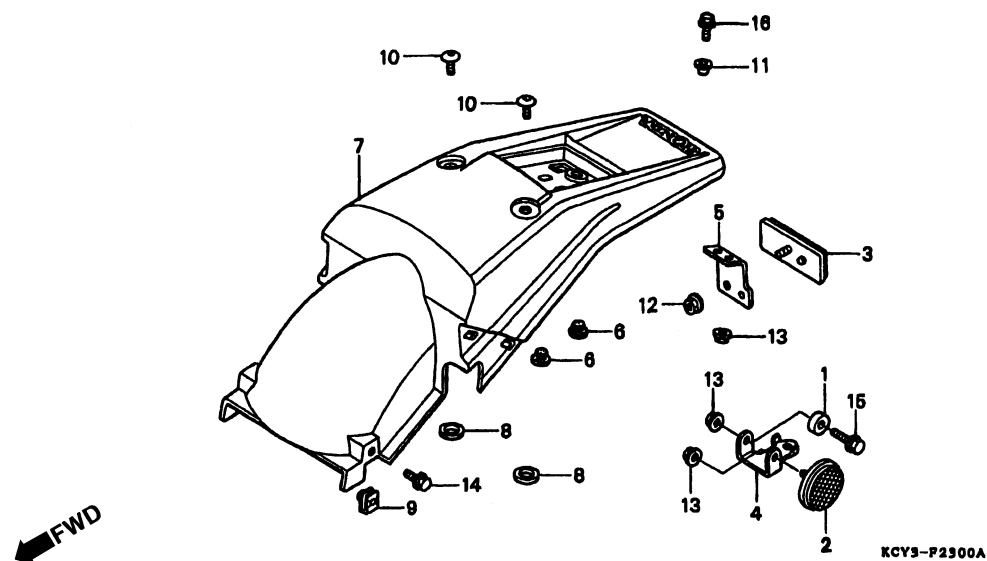

Item de serviço	T.M.O.	Ref. Nº	Nº da peça	Descrição	Qtd. XR400R						Nº de série	Nota
					T	V	W	X	Y	1		
Pára-Lama Traseiro	0,3	1	17202-ZV5-300	Bucha Distanciadora, 6,5 x 11 x 7,5.....	2	2	2	2	2	2	CM
		2	33741-HB9-641	Refletor.....	2	2	2	2	2	2	CM
		3	33741-MC7-612	Refletor.....	1	-	-	-	-	-	CM
			33741-MS6-921	Refletor.....	-	1	1	1	1	1	CM
		4	33751-KT0-710	Suporte, Traseiro Direito Refletor.....	2	2	2	2	2	2	CM
		5	33752-GN1-841	Suporte, Traseiro Refletor.....	1	1	1	1	1	1	CM
		6	50317-254-000	Plugue.....	2	2	2	1	2	2	CM
		7	80101-KCZ-000ZA	Pára-Lama Traseiro (WL) (Tipo 1)	1	-	-	-	-	-	~ TMO00140	CM
			80101-KCE-670ZA	Pára-Lama Traseiro (WL) (Tipo 1)	1	-	-	-	-	-	TMO00141 ~	CM
			80101-KCZ-940ZA	Pára-Lama Traseiro (WL) (Tipo 2)	-	1	1	1	-	-	CM
			80101-KCY-A10ZA	Pára-Lama Traseiro (WL) (Tipo 1)	-	-	-	-	1	1	CM
		8	80105-KCY-670	Bucha, Pára-Lama Traseiro.....	2	2	2	2	2	2	CM
		9	84601-HA7-670	Porca Fixação, Pára-Lama	2	2	2	2	2	2	CM
		10	90106-KAF-000	Parafuso, Especial, 6 mm	2	2	2	2	2	2	CM
		11	90554-240-000	Arruela B.....	1	1	1	1	1	1	CM
		12	94050-05000	Porca, Flange, 5 mm.....	1	1	1	1	1	1	CM
		13	94050-06000	Porca, Flange, 6 mm.....	5	5	5	5	5	5	CM
		14	95701-06012-00	Parafuso, Flange, 6 x 12.....	2	2	2	2	2	2	CM
		15	95701-06022-00	Parafuso, Flange, 6 x 22.....	2	2	2	2	2	2	CM
		16	96300-06012-00	Parafuso, Flange, 6 x 12.....	1	1	1	1	1	1	CM

C-23.1

Pára-Lama Traseiro

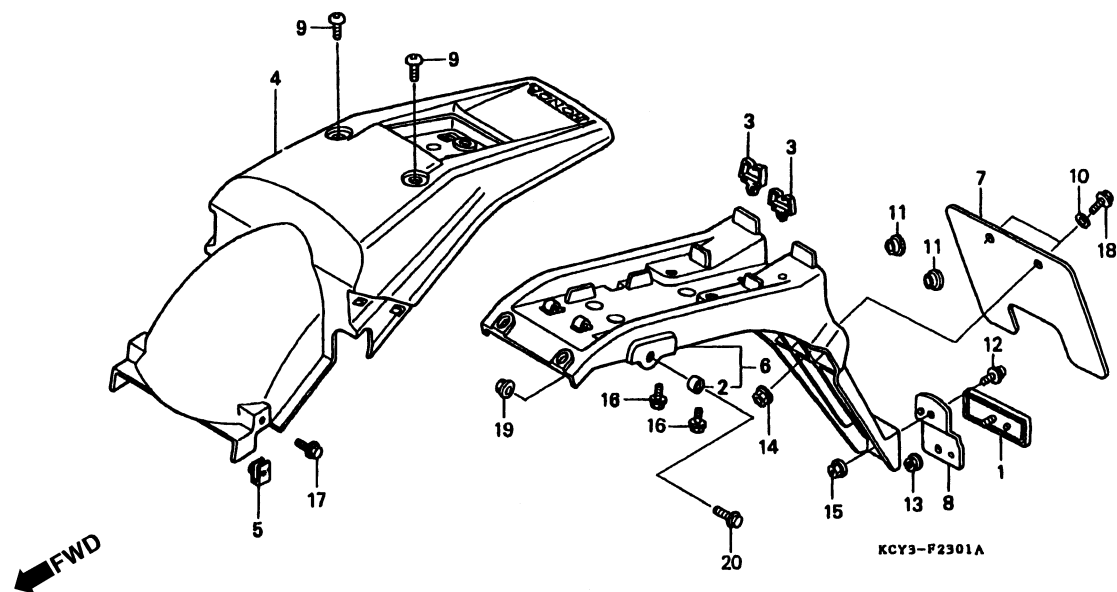

Item de serviço	T.M.O.	Ref. Nº	Nº da peça	Descrição	Qtd. XR400R						Nº de série	Nota
					T	V	W	X	Y	1		
Pára-Lama, Traseiro	0,4	1	33741-MS6-921	Refletor.....	1	1	1	1	1	1	DK, U
Suporte, Placa Números.....	0,5	2	50605-GZ4-670	Bucha, Fixação.....	1	1	1	1	-	-	ED
		2	50605-GZ4-670	Bucha, Fixação.....	2	2	2	2	2	2	DK, U
		3	53105-GC1-003	Presilha, Fiação	2	2	2	2	-	-	ED
		3	53105-GC1-003	Presilha, Fiação	2	2	2	2	2	2	DK, U
		4	80101-KCZ-000ZA	Pára-Lama Traseiro (WL) *Tipo 1*	2	2	2	2	-	-	ED
					1	-	-	-	-	-	~ TR000950	ED
					1	-	-	-	-	-	~ TM000732	U
			80101-KCE-6707A	Pára-Lama Traseiro (WL) *Tipo 1*	1	-	-	-	-	-	TM000951 ~	ED
					1	-	-	-	-	-	TR000733 ~	U
			80101-KCZ-940ZA	Pára-Lama Traseiro (WL) *Tipo 2*	-	1	1	1	-	-	ED, U
			80101-KCY-A10ZA	Pára-Lama Traseiro (WL) *Tipo 1*	-	-	-	-	1	1	DK, U
		5	84601-HA7-670	Porca, Fixação Pára-Lama Traseiro	2	2	2	2	2	2	DK, U
					2	2	2	2	-	-	ED
		6	84701-KCY-650	Suporte, Placa Números.....	1	1	1	1	1	1	DK, U
					1	1	1	1	-	-	ED
		7	84702-KCY-650	Base, Placa Números	1	1	1	1	1	1	U
		8	84703-KCY-650	Suporte, Refletor Traseiro.....	1	1	1	1	1	1	DK, U
					1	1	1	1	-	-	ED
		9	90106-KAF-000	Parafuso, Especial, 6 mm	2	2	2	2	-	-	ED
					-	-	-	-	-	2	DK

C-23.1

Pára-Lama Traseiro

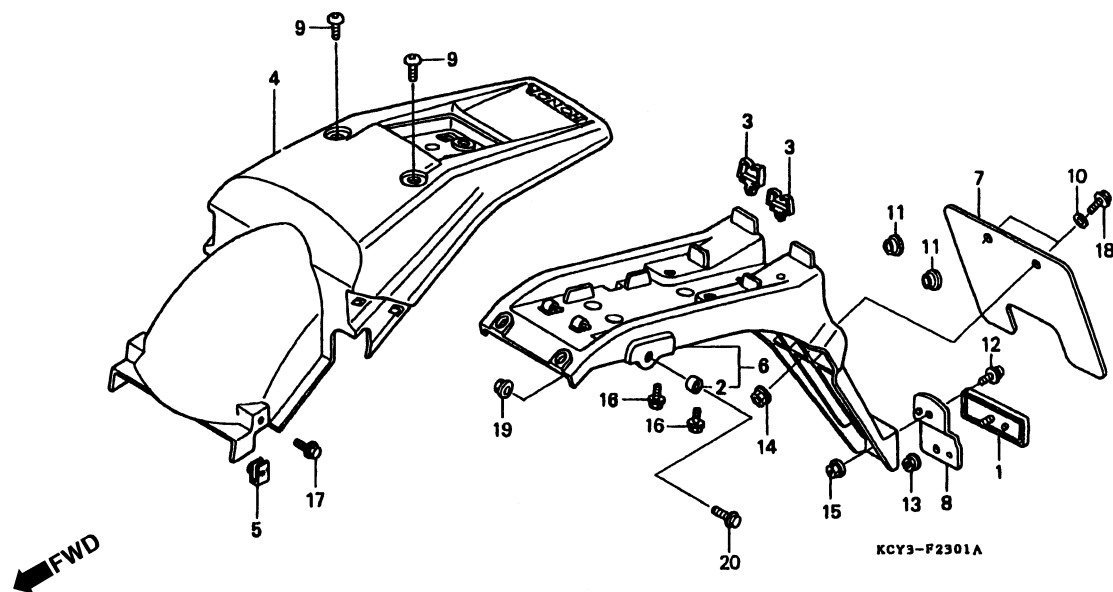

Item de serviço	T.M.O.	Ref. Nº	Nº da peça	Descrição	Qtd. XR400R						Nº de série	Nota
					T	V	W	X	Y	1		
		10	90505-MA6-000	Arruela, 6,5 x 5,5.....	2	2	2	2	2	2	U
		11	90522-170-700	Bucha, Fixação.....	2	2	2	2	2	2	DK, U
					2	2	2	2	-	-	ED
		12	93892-06014-07	Parafuso-Arruela, 6 x 14.....	1	1	1	1	1	1	DK, U
					1	1	1	1	-	-	ED
		13	94050-05080	Porca, Flange, 5 mm.....	1	1	1	1	1	1	DK, U
					1	1	1	1	-	-	ED
		14	94050-06070	Porca, Flange, 6 mm.....	2	2	2	2	2	2	U
		15	94050-06080	Porca, Flange, 6 mm.....	1	1	1	1	1	1	DK, U
					1	1	1	1	-	-	ED
		16	95701-06010-00	Parafuso, Flange, 6 x 10.....	2	2	2	2	2	2	DK, U
					2	2	2	2	-	-	ED
		17	95701-06012-00	Parafuso, Flange, 6 x 12.....	2	2	2	2	2	2	DK, U
					2	2	2	2	-	-	ED
		18	95701-06014-07	Parafuso, Flange, 6 x 14.....	2	2	2	2	2	2	U
		19	94050-06000	Porca, Flange, 6 mm.....	2	2	2	2	-	-	ED
		20	95701-06016-00	Parafuso, Flange, 6 x 16.....	2	2	2	2	-	-	ED

C-23.2

Pára-Lama Traseiro

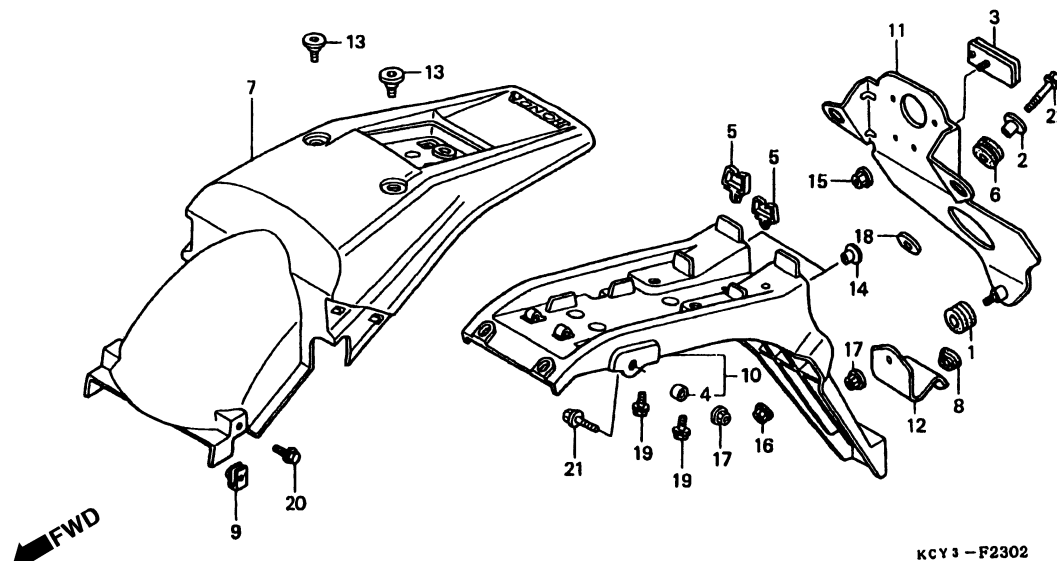

Item de serviço	T.M.O.	Ref. Nº	Nº da peça	Descrição	Otd. XR400R						Nº de série	Nota
					T	V	W	X	Y	1		
Pára-Lama, Traseiro	0,4	1	17622-GB7-900	Coxim	-	-	-	-	1	1	ED
Suporte, Placa Números	0,5	2	19052-MS8-000	Bucha, Fixação Radiador	-	-	-	-	2	2	ED
		3	33741-MS6-921	Refletor	-	-	-	-	1	1	ED
		4	50605-GZ4-670	Bucha, Fixação	-	-	-	-	2	2	ED
		5	53105-GC1-003	Presilha, Fiação	-	-	-	-	2	2	ED
		6	64216-GJ2-730	Coxim, Fixação	-	-	-	-	2	2	ED
		7	80101-KCY-A10ZA	Pára-Lama Traseiro (WL) *Tipo 1*	-	-	-	-	1	1	ED
		8	80124-351-000	Plugue, Pára-Lama Traseiro	-	-	-	-	1	1	ED
		9	84601-HA7-670	Porca, Fixação	-	-	-	-	2	2	ED
		10	84701-KCY-E60	Suporte, Placa Números	-	-	-	-	1	1	ED
		11	84704-KCY-E60	Placa	-	-	-	-	1	1	ED
		12	84705-KCY-E60	Placa	-	-	-	-	1	1	ED
		13	90106-KAF-000	Parafuso, Especial, 6 mm	-	-	-	-	2	2	ED
		14	90522-170-700	Bucha, Fixação	-	-	-	-	2	2	ED
		15	94050-05080	Porca, Flange, 5 mm	-	-	-	-	1	1	ED
		16	94050-06000	Porca, Flange, 6 mm	-	-	-	-	2	2	ED
		17	94050-06080	Porca, Flange, 6 mm	-	-	-	-	2	2	ED
		18	94103-06800	Arruela, Lisa, 6 mm	-	-	-	-	2	2	ED
		19	95701-06010-00	Parafuso, Flange, 6 x 10	-	-	-	-	2	2	ED
		20	95701-06012-00	Parafuso, Flange, 6 x 12	-	-	-	-	2	2	ED

C-23.2

Pára-Lama Traseiro

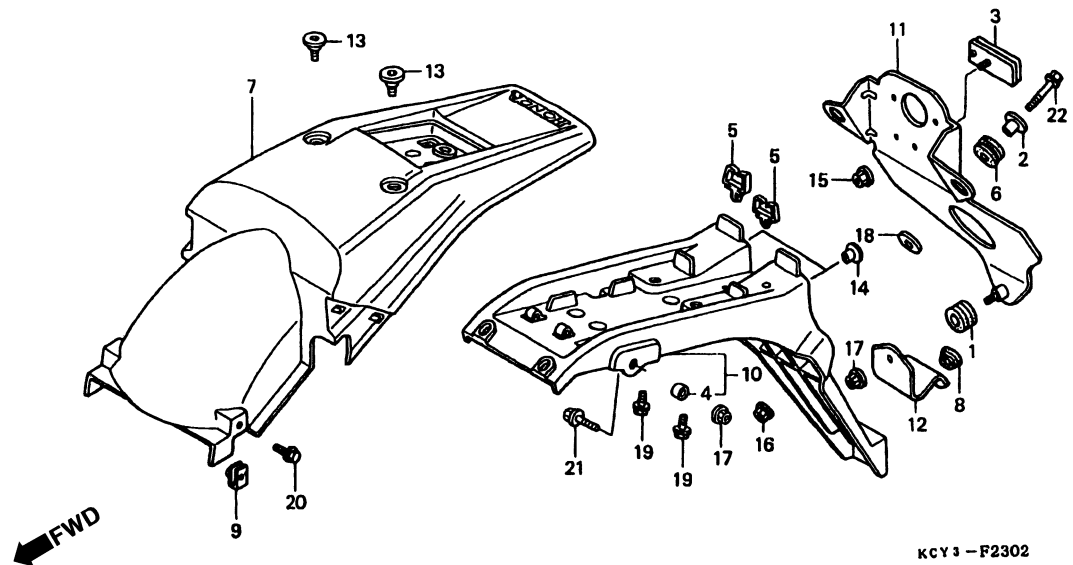

Item de serviço	T.M.O.	Ref. Nº	Nº da peça	Descrição	Qtd. XR400R						Nº de série	Nota
					T	V	W	X	Y	1		
		21	95701-06016-00	Parafuso, Flange, 6 x 16	-	-	-	-	2	2	ED
		22	95701-06025-07	Parafuso, Flange, 6 x 25	-	-	-	-	2	2	ED
		23	90301-473-003	Porca, U, 6 mm	-	-	-	-	-	1	ED
			94050-06080	Porca Flange, 6 mm	-	-	-	-	1	-	ED

C-24

Sinalizador

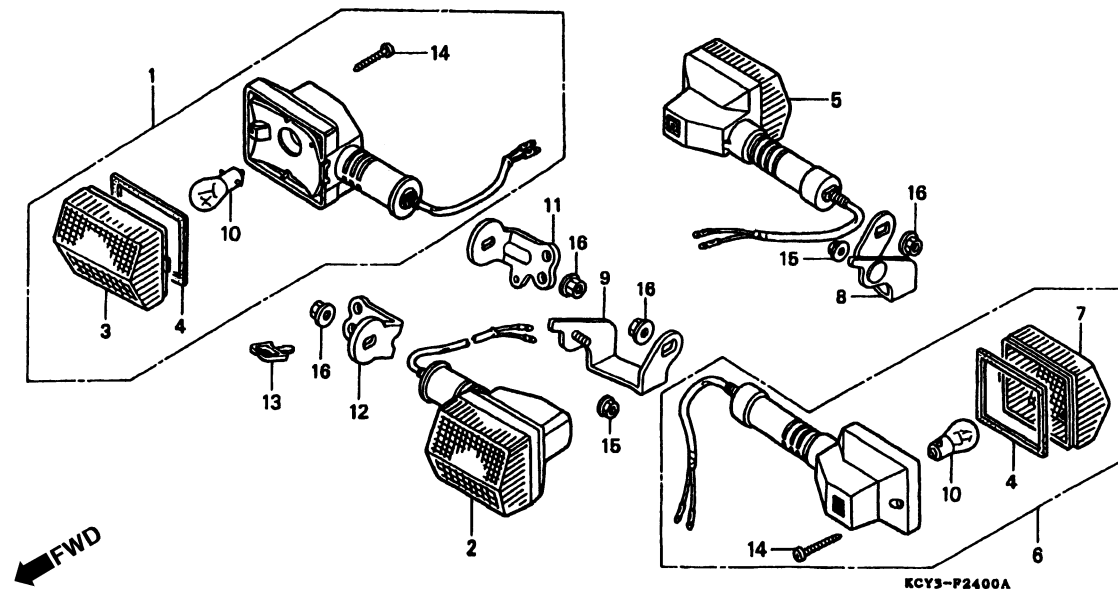

Item de serviço	T.M.O.	Ref. Nº	Nº da peça	Descrição	Qtd. XR400R						Nº de série	Nota
					T	V	W	X	Y	1		
Sinalizador, Dianteiro.....0,2 (Um ou Todos)		1	33300-KCY-651	Sinalizador, Dianteiro Direito (12V 21W).....	1	1	1	1	1	1	DK, U
		2	33350-KCY-651	Sinalizador, Dianteiro Esquerdo (12V 21W) ..	1	1	1	1	1	1	DK, U
Sinalizador, Traseiro0,3 (Um ou Todos)		3	33402-MG2-003	Lente, Sinalizador	2	2	2	2	2	2	DK, U
(Inclui Peça Relativa)		4	33407-MG2-003	Guarnição, Lente	4	4	4	4	4	4	DK, U
(Exclui Peças Relacionadas Abaixo)		5	33500-KCY-651	Sinalizador, Traseiro Direito (12V 21W)	1	1	1	1	1	1	DK, U
Lâmpada, Sinalizador.....0,1 (Quando For Executado o Serviço na Unidade Comp. o T.M.O será 0,2)		6	33550-KCY-651	Sinalizador, Traseiro Esquerdo (12V 21W)....	1	1	1	1	1	1	DK, U
		7	33602-MG2-601	Lente, Sinalizador	2	2	2	2	2	2	DK, U
		8	33610-KCY-650	Suporte Comp., Sinalizador Traseiro Direito .	1	1	1	1	1	1	DK, U
		9	33611-KCY-650	Suporte Comp., Sinalizador Traseiro Esquerdo	1	1	1	1	1	1	DK, U
		10	34908-634-611	Lâmpada (12V 21W) (ECE) (STANLEY)	4	4	4	4	4	4	DK, U
		11	53101-KCY-650	Suporte Direito, Sinalizador Dianteiro.....	1	1	1	1	1	1	DK, U
		12	53102-KCY-650	Suporte Esquerdo, Sinalizador Dianteiro.....	1	1	1	1	1	1	DK, U
		13	80111-KE5-000	Presilha E, Fiação	1	1	1	1	1	1	DK, U
		14	91901-MG2-003	Parafuso, Fixação, 3 x 25	4	4	4	4	4	4	DK, U
		15	94050-06000	Porca, Flange, 6 mm.....	2	2	2	2	2	2	DK, U
		16	94050-10070	Porca, Flange, 10 mm.....	4	4	4	4	4	4	DK, U

C-25

Lanterna Traseira

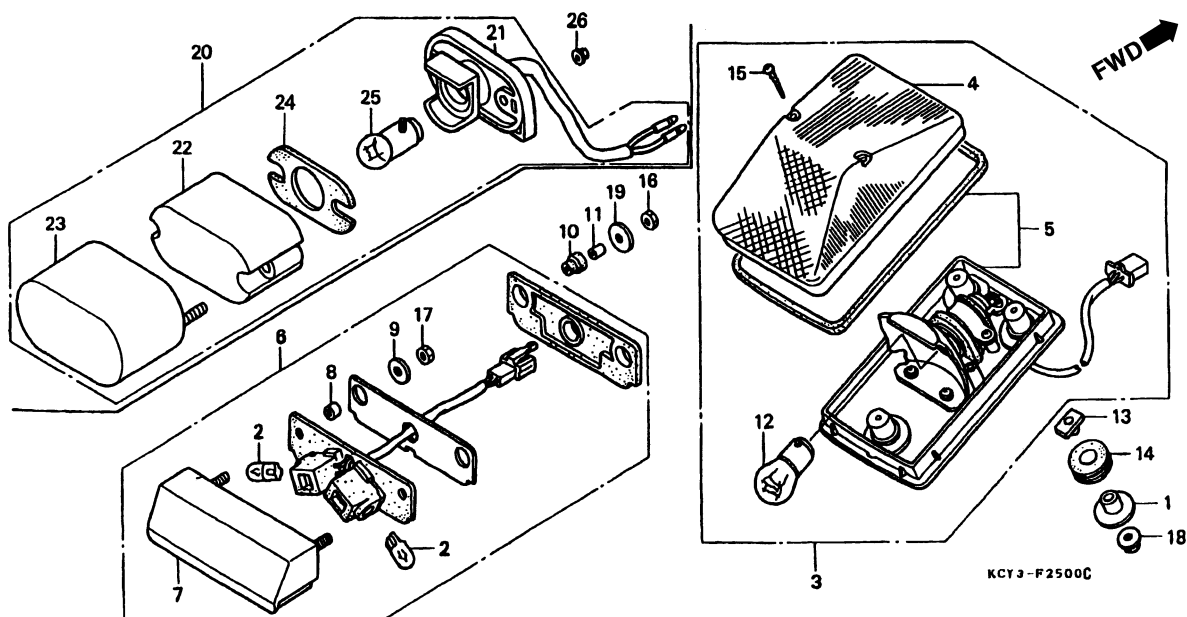

Item de serviço	T.M.O.	Ref. N°	N° da peça	Descrição	Qtd. XR400R						N° de série	Nota
					T	V	W	X	Y	1		
Lâmpada0,2 (Uma ou Todas)		1	17248-402-700	Bucha, Filtro Ar	3	3	3	3	3	3		
Lanterna, Traseira.....0,3 (Codigo Area Tipo U 0,4)		2	33301-SA0-741	Lâmpada (12V 5W) (ECE) (STANLEY)	2	2	2	2	2	2		DK, U
• Base Comp., Lanterna Traseira (Codigo Area Tipo U 0,4)		3	33701-KCE-671	Lanterna Traseira.....	1	1	1	1	1	1		ED
Lâmpada, Licença.....0,4		4	33701-KCZ-004	Lanterna Traseira (KOITO)	1	1	1	1	1	1		CM
Lâmpada, Lanterna Traseira0,1		5	33702-KCZ-004	Lente.....	1	1	1	1	1	1		DK, ED, U
		6	33703-KCE-671	Base Lanterna, Traseira.....	1	1	1	1	1	1		DK, U
		7	33703-KCZ-004	Base Lanterna, Traseira.....	1	1	1	1	1	1		ED
		8	33720-KCZ-003	Lâmpada, Licença (STANLEY).....	1	1	1	1	1	1		ED, U
		9	33721-KCY-650	Tampa Comp., Lâmpada Licença.....	1	-	-	-	-	-		DK, U
		10	33721-KCZ-003	Tampa Comp., Lâmpada Licença.....	-	1	1	1	1	1		ED
		11	33723-KCZ-003	Bucha.....	-	1	1	1	-	-		DK, U
		12	33725-KCZ-003	Arruela, Especial.....	2	2	2	2	2	2		ED
		13	33731-KCZ-000	Coxim Fixação, Lâmpada Licença.....	2	2	2	2	2	2		DK, U
		14	33732-KCZ-000	Coxim Fixação, Lâmpada Licença.....	2	2	2	2	2	2		ED
		15			2	2	2	2	-	-		DK, U
		16			2	2	2	2	-	-		ED
		17			2	2	2	2	-	-		DK, U
		18			2	2	2	2	-	-		ED

C-25

Lanterna Traseira

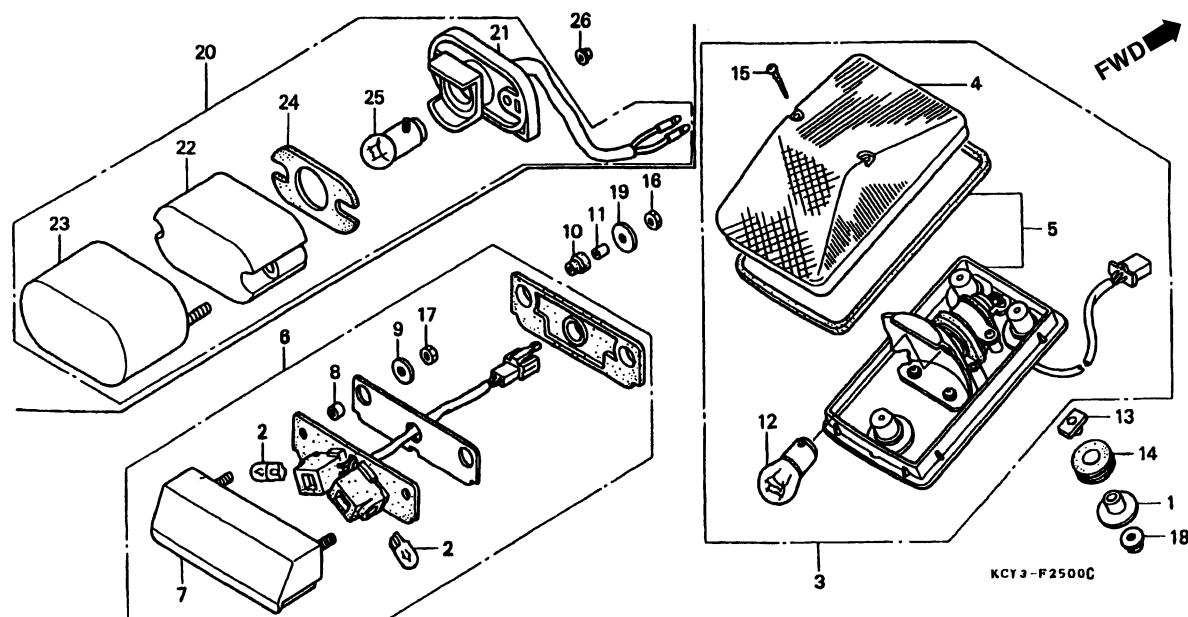

Item de serviço	T.M.O.	Ref. N°	N° da peça	Descrição	Otd. XR400R						N° de série	Nota
					T	V	W	X	Y	1		
		12	34906-447-711	Lâmpada Lanterna, Traseira (STANLEY) (12V 21/5W)	1	1	1	1	1	1
		13	61304-958-003	Porca, Especial, 6 x 7	2	-	-	-	-	-	ED, U
			61304-162-013	Porca Fixação, Lanterna Traseira	-	2	2	2	2	2	DK, ED, U
		14	80219-KCZ-000	Coxim Fixação, Lanterna Traseira	3	3	3	3	3	3
		15	93901-24780	Parafuso, Fixação, 4 x 30	2	2	1	2	1	2
		16	94001-05000-0S	Porca, Sextavada, 5 mm	2	2	2	2	2	2	DK, U
				2	2	2	1	-	-	ED
		17	94002-05020-0S	Porca, Sextavada, 5 mm	2	2	2	2	2	2	MA
				2	2	2	2	-	-	ED
		18	94050-06000	Porca, Flange, 6 mm	3	3	3	3	3	3
		19	94103-05800	Arruela, Lisa, 5 mm	2	2	2	2	2	2	MA
				2	2	2	2	-	-	ED
		20	33720-KCY-E61	Lâmpada Licença	-	-	-	-	1	1	ED
		21	33721-KCY-E61	Soquete Comp., Lâmpada Licença	-	-	-	-	1	1	ED
		22	33722-MB1-013	Lente, Lâmpada Licença	-	-	-	-	1	1	ED
		23	33727-MBT-611	Tampa Comp. Lâmpada Licença	-	-	-	-	1	1	ED
		24	33729-MB1-003	Guarnição, Lente	-	-	-	-	1	1	ED
		25	34904-634-611	Lâmpada (12V 5W) (ECE)	-	-	-	-	1	1	ED
		26	94050-04000	Porca, Flange, 4 mm	-	-	-	-	2	2	ED

C-26

Fiação Principal

- Bobina Ignição

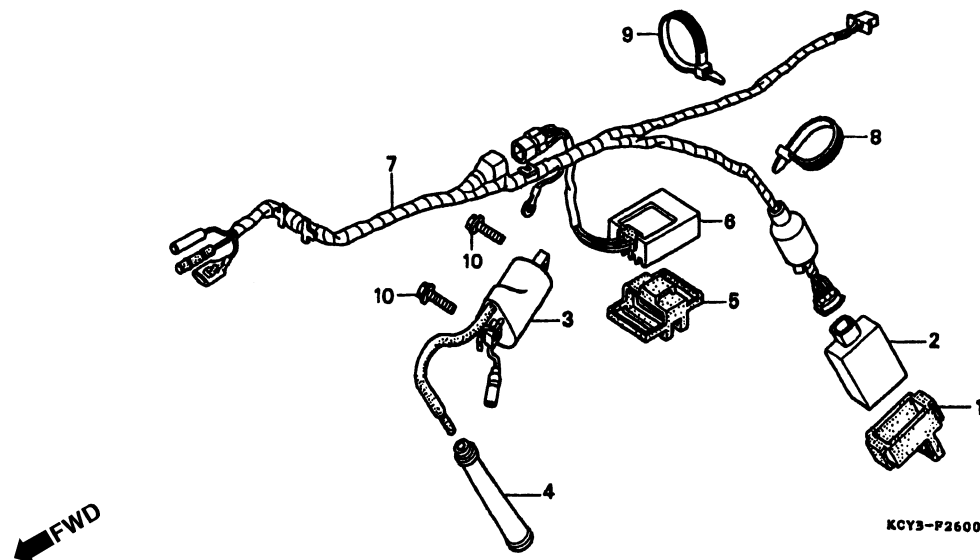

Item de serviço	T.M.O.	Ref. Nº	Nº da peça	Descrição	Qtd. XR400R						Nº de série	Nota
					T	V	W	X	Y	1		
Unidade, C.D.I.....0,3		1	30401-KCY-670	Coxim, Unidade C.D.I.....	1	1	1	1	1	1	CM
Bobina, Ignição0,4		2	30410-KCY-671	Unidade C.D.I.....	1	1	-	-	-	-	CM
Regulador Comp., A. C0,5			30410-KCY-761	Unidade C.D.I.....	-	-	1	1	1	1	CM
Fiação, Comp0,6		3	30500-KZ4-003	Bobina, Ignição.....	1	1	1	1	1	1	CM
		4	30700-KCZ-000	Supressor, Ruidos.....	1	1	1	1	1	1	CM
		5	31401-KT0-670	Coxim, Regulador.....	1	1	1	1	1	1	CM
		6	31410-KCY-671	Regulador Comp., C.....	1	1	1	1	1	1	CM
		7	32100-KCY-670	Fiação, Comp.....	1	1	1	1	1	1	CM
		8	90651-KV6-003	Presilha, Fiação.....	1	1	1	1	1	1	CM
		9	90652-KT1-771	Presilha, Fiação (Preto).....	1	1	1	1	1	1	CM
		10	96001-06018-00	Parafuso, Flange, 6 x 18.....	2	2	2	2	2	2	CM

C-26.1

Fiação Principal • Bobina Ignição

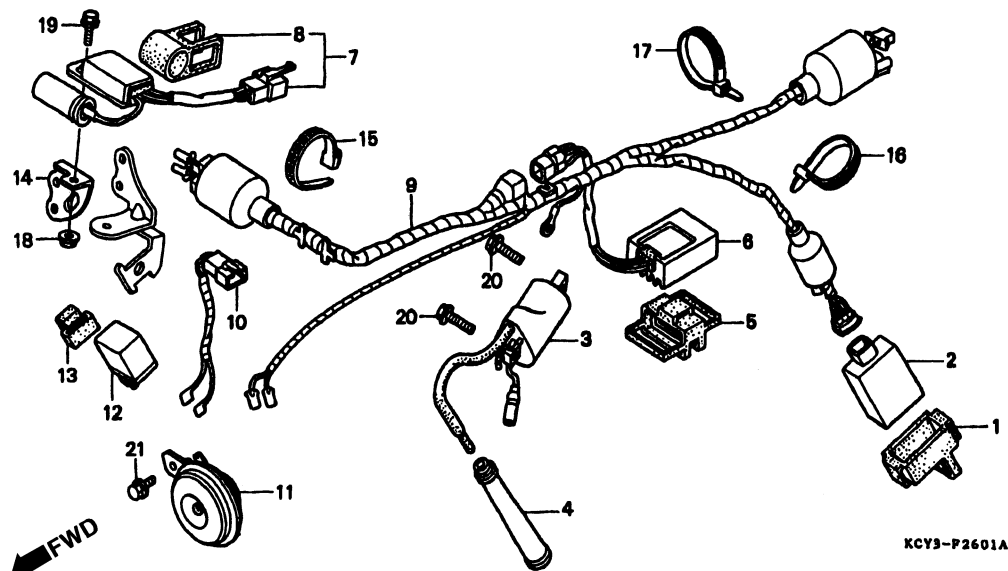

3

Item de serviço	T.M.O.	Ref. Nº	Nº da peça	Descrição	Qtd. XR400R						Nº de série	Nota
					T	V	W	X	Y	1		
Unidade C.D.I.....	0,3	1	30401-KCY-670	Coxim, Unidade C.D.I.....	1	1	1	1	1	1	DK, ED, U
Bobina, Ignição.....	0,4	2	30410-KCY-671	Unidade C.D.I.....	1	1	1	1	1	1	DK, ED, U
• Regulador, Retificador		3	30500-KZ4-003	Bobina, Ignição.....	1	1	1	1	1	1	DK, ED, U
Regulador Comp., A.C.....	0,5	4	30700-KCZ-000	Supressor, Ruídos.....	1	1	1	1	1	1	DK, ED, U
Fiação, Principal.....	0,7	5	31401-KT0-670	Coxim, Regulador.....	1	1	1	1	1	1	DK, ED, U
Sub Fiação, A.....	0,2	6	31410-KCY-671	Regulador Comp., A.C.....	1	1	1	1	1	1	DK, ED, U
• Relé Comp., Sinalizador		7	31600-KA2-751	Regulador Comp., A.C.....	1	1	1	1	-	-	ED, U
Buzina Comp.....	0,1		31600-KA2-752	Regulador Comp., A.C.....	-	-	-	-	1	1	DK, ED, U
		8	31601-KA2-751	Coxim.....	1	1	1	1	1	1	DK, ED, U
		9	32100-KCY-640	Fiação Comp.....	1	1	1	1	-	-	ED
			32100-KCY-650	Fiação Comp.....	1	1	1	1	-	-	U
			32100-KCY-E60	Fiação Comp.....	-	-	-	-	1	1	ED
			32100-KCY-U10	Fiação Comp.....	-	-	-	-	1	1	U
			32100-KCY-D00	Fiação Comp.....	-	-	-	-	-	1	DK
		10	32103-KF0-750	Sub Fiação A.....	1	1	1	1	1	1	ED
		11	38110-GM8-673	Buzina Comp.....	1	1	1	1	1	1	DK, U
					1	1	1	1	-	-	ED
		12	38301-KZ1-951	Relé Comp., Sinalizador.....	1	1	1	1	1	1	DK, U
		13	38306-GE7-000	Suporte, Relé Sinalizador.....	1	1	1	1	1	1	DK, U
		14	61307-KCY-650	Suporte, Regulador.....	1	1	1	1	1	1	DK, ED, U

C-26.1

Fiação Principal

- Bobina Ignição

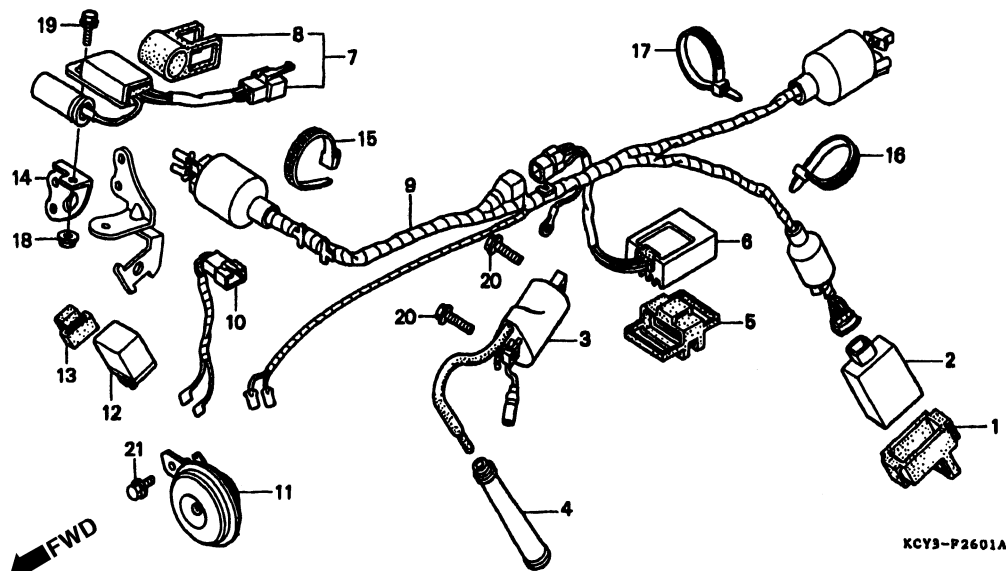

Item de serviço	T.M.O.	Ref. Nº	Nº da peça	Descrição	Qtd. XR400R						Nº de série	Nota
					T	V	W	X	Y	1		
		15	90650-KV6-003	Presilha, Fiação	1	1	1	1	1	1	DK, ED, U
		16	90651-KV6-003	Presilha, Fiação	1	1	1	1	1	1	DK, ED, U
		17	90652-KT1-771	Presilha, Fiação (Preto).....	1	1	1	1	1	1	DK, ED, U
		18	94050-06000	Porca, Flange, 6 mm.....	1	1	1	1	1	1	DK, ED, U
		19	95701-06012-00	Parafuso, Flange, 6 x 12.....	1	-	-	-	-	-	ED, U
			95701-06014-00	Parafuso, Flange, 6 x 14.....	-	1	1	1	1	1	DK, ED, U
		20	96001-06018-00	Parafuso, Flange, 6 x 18.....	2	2	2	2	2	2	DK, ED, U
		21	96300-06010-00	Parafuso, Flange, 6 x 10.....	1	1	1	1	1	1	DK, U
					1	1	1	1	-	-	ED

C-27

Chassi

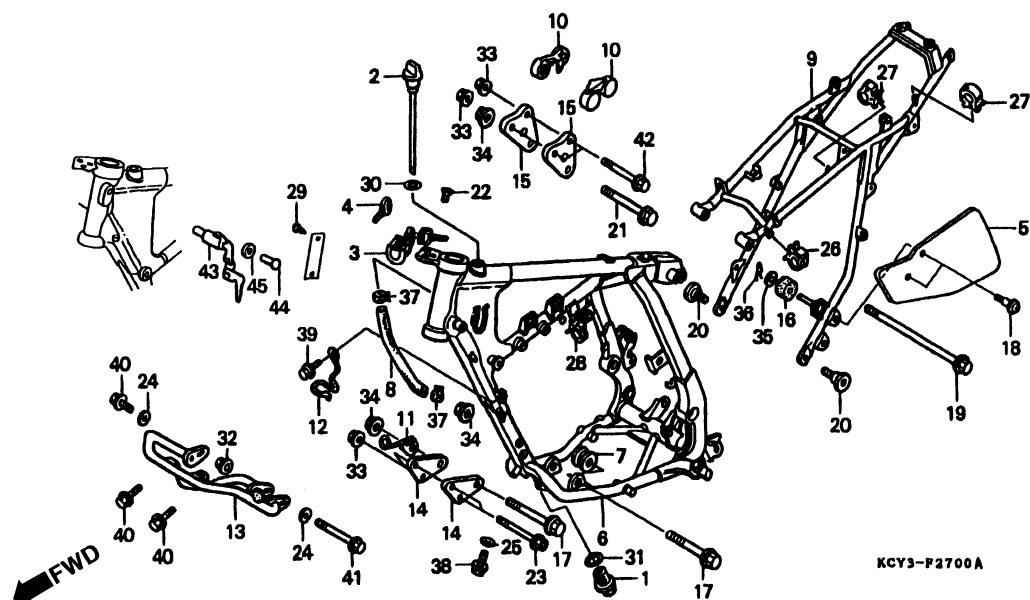

3

Item de serviço	T.M.O.	Ref. Nº	Nº da peça	Descrição	Otd. XR400R						Nº de série	Nota
					T	V	W	X	Y	1		
Filtro Óleo Comp.....	0,3	1	15500-KCZ-000	Filtro Óleo Comp.....	1	1	1	1	1	1
Chaves, Jogo.....	0,2	2	15650-KCY-670	Medidor, Nivel Óleo.....	1	1	1	1	1	1
• Tubo Comp.		3	35010-KCY-650	Chave, Jogo.....	1	1	1	1	1	1	DK, U
Chassi Comp., Dianteiro.....	*5,0				1	1	1	1	-	-	ED
(Codigo Area Tipo U 5,6)		4	35121-MR1-770	Chave (Tipo 1)	(1)	(1)	(1)	(1)	-	(1)	DK, ED
Chassi Comp., Traseiro.....	0,5				(1)	(1)	(1)	(1)	(1)	(1)	U
(Codigo Area Tipo U 0,8)			35122-MR1-770	Chave (Tipo 2)	(1)	(1)	(1)	(1)	-	(1)	DK, ED
Trava, Comp.....	0,1				(1)	(1)	(1)	(1)	(1)	(1)	U
		5	40515-KCY-650	Tampa, Corrente Transmissão	1	1	1	1	1	1	U
		6	50090-KCY-650	Chassi Comp. Dianteiro.....	1	-	-	-	-	-	ED, U
			50090-KCY-670	Chassi Comp. Dianteiro.....	1	-	-	-	-	-	CM
			50090-KCY-650ZA	Chassi Comp. Dianteiro							
			NH-262M Prata Terra Metálica		-	1	-	-	-	-	ED, U
			50090-KCY-670ZA	Chassi Comp. Dianteiro							
			NH-262M Prata Terra Metálica		-	1	-	-	-	-	CM
			50100-KCY-750ZA	Chassi Comp. Dianteiro							
			NH-262M Prata Terra Metálica		-	-	1	1	-	-	ED, U
			50100-KCY-760ZA	Chassi Comp. Dianteiro							
			NH-262M Prata Terra Metálica		-	-	1	1	-	-	CM
			50100-KCY-A10	Chassi Comp.....	-	-	-	-	1	1	CM

C-27

Chassi

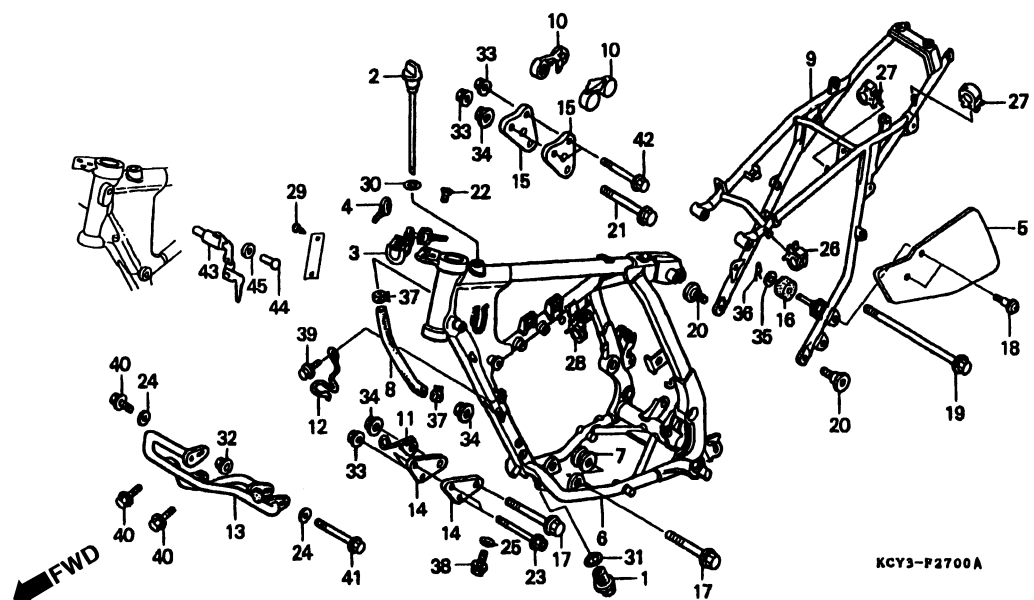

Item de serviço	T.M.O.	Ref. N°	N° da peça	Descrição	Qtd. XR400R						N° de série	Nota
					T	V	W	X	Y	1		
		(6)	50100-KCY-E60	Chassi Comp	-	-	-	-	1	1	ED
			50100-KCY-U10	Chassi Comp	-	-	-	-	1	1	DK, U
		7	50140-KF0-000	Bucha, Inferior Motor	1	1	1	1	1	1
		8	50185-KCY-670	Tubo, Respiro	1	1	1	1	1	1
		9	50200-KCY-670ZA	Chassi Comp.							
			NH-262M Prata Terra Metálica		1	1	-	-	-	-	CM, ED
			50200-KCY-650ZA	Chassi Comp.							
			NH-262M Prata Terra Metálica		1	1	-	-	-	-	U
			50200-KCY-750ZA	Chassi Comp.							
			NH-262M Prata Terra Metálica		-	-	1	1	-	-	U
			50200-KCY-760ZA	Chassi Comp.							
			NH-262M Prata Terra Metálica		-	-	1	1	-	-	CM, ED
			50200-KCY-750ZB	Chassi Comp.							
			NH-146M Prata Accurate Metálica		-	-	-	-	1	1	U
			50200-KCY-760ZB	Chassi Comp.							
			NH-146M Prata Accurate Metálica		-	-	-	-	1	1	CM, DK, EO
		10	50211-KN5-670	Coxim, Traseiro Tanque.....	2	2	2	2	2	2
		11	50255-KCY-670	Guia, Cabo Embreagem (A)	1	1	1	1	1	1
		12	50256-KCY-670	Guia, Cabo Embreagem (B)	1	1	1	1	1	1
		13	50360-KCY-670	Tubo Comp	1	1	-	-	-	-
			50360-KCY-760	Tubo Comp	-	-	1	1	1	1

C-27

Chassi

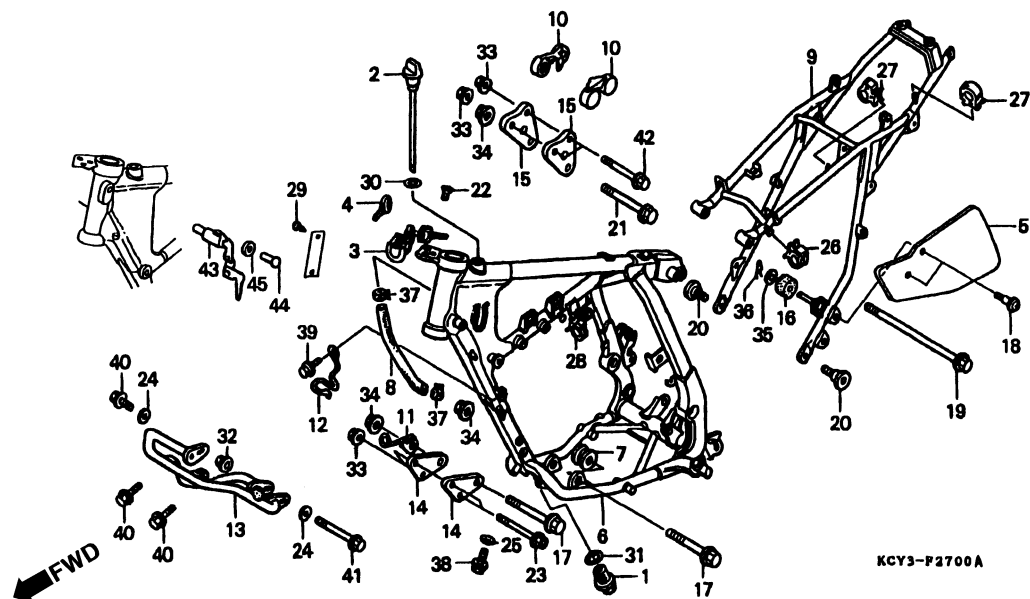

3

Item de serviço	T.M.O.	Ref. Nº	Nº da peça	Descrição	Qtd. XR400R						Nº de série	Nota
					T	V	W	X	Y	1		
		14	50533-KCY-670	Placa Dianteira, Motor	2	2	2	2	2	2
		15	50534-KCY-670	Placa Superior, Motor	2	2	2	2	2	2
		16	52175-KCN-000	Rolete Superior, Corrente	1	1	1	1	1	1
		17	90101-MN9-000	Parafuso, Flange, 10 x 80	2	2	2	2	2	2
		18	90101-087-720	Parafuso, Fixação	2	2	2	7	2	2	U
		19	90112-GE2-000	Parafuso, Flange, 8 x 145	1	1	1	1	1	1
		20	90118-KZ3-860	Parafuso, Traseiro Chassi, 8 x 22	2	2	2	2	2	2
		21	90151-KF0-000	Parafuso, Flange, 10 x 69	1	1	1	1	1	1
		22	90164-028-000	Parafuso, Travante U, 6 x 12	2	2	2	2	2	2	DK, U ED
		23	90217-KJ2-000	Parafuso, Flange, 8 x 75	2	2	2	2	-	-
			96300-08075-00	Parafuso, Flange, 8 x 75	-	-	-	-	2	-
			96300-08080-00	Parafuso, Flange, 8 x 80	-	-	-	-	-	2
		24	90417-360-000	Arruela, Limitadora	2	2	2	2	2	2
		25	90545-300-000	Arruela, Parafuso Óleo	1	1	1	1	1	1
		26	90690-GHB-631	Presilha, Cabo, 8 mm	1	1	1	1	1	1
		27	90690-GHB-651	Presilha, Cabo, 15 mm	2	2	2	2	2	2	DK, ED, U
			90690-GHB-631	Presilha, Cabo, 8 mm	2	2	2	2	2	2	CM
		28	90690-GHB-651	Presilha, Cabo, 15 mm	1	1	1	1	1	1
		29	90841-001-000	Parafuso, Trava, 1,8 x 5	2	2	2	2	2	2	ED

C-27

Chassi

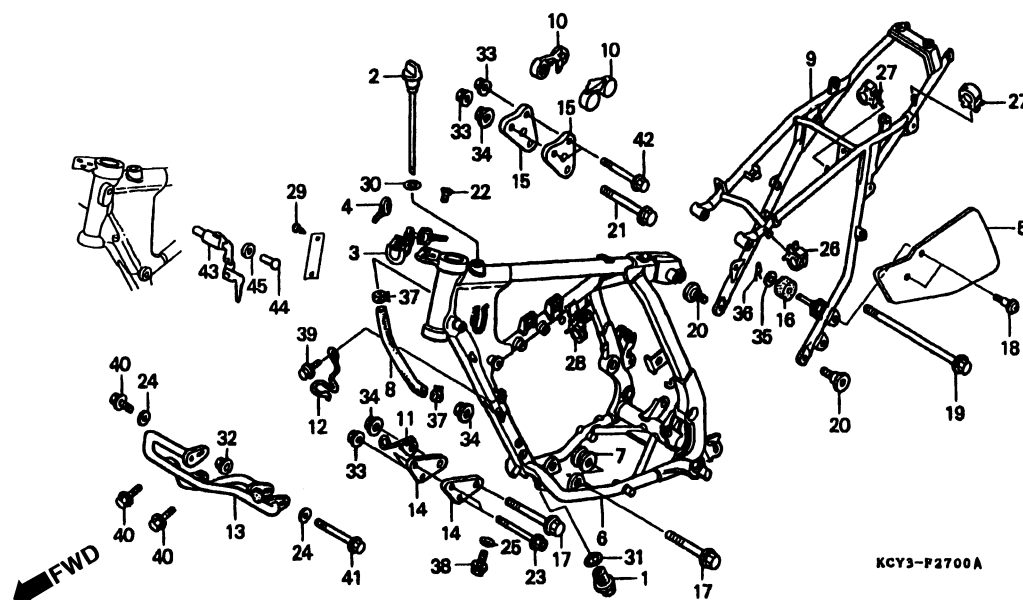

Item de serviço	T.M.O.	Ref. Nº	Nº da peça	Descrição	Qtd. XR400R						Nº de série	Nota
					T	V	W	X	Y	1		
		30	91302-KE8-003	Anel, Vedação, 18 x 3 (ARAI)	1	1	1	1	1	1
		31	91305-MN1-670	Anel, Vedação, 25 x 3	1	1	1	1	1	1
		32	94050-06000	Porca, Flange, 6 mm	1	1	1	1	1	1
		33	94050-08000	Porca, Flange, 8 mm	4	4	4	4	4	4
		34	94050-10000	Porca, Flange, 10 mm	3	3	3	3	3	3
		35	94102-08700	Arruela, Lisa, 5 mm	1	1	1	1	1	1
		36	94251-08000	Pino, Trava, 8 mm	1	1	1	1	1	1
		37	95002-41250-00	Presilha, Tubo (D12,5)	2	2	2	2	2	2
		38	95701-10016-00	Parafuso, Flange, 10 x 16	1	-	-	-	-	-	CM
					1	-	-	-	-	-	- TMW1131	ED
					1	-	-	-	-	-	- TMW0894	U
			90131-ZE1-000	Parafuso Plugue Dreno	1	-	-	-	-	-	TM001132	ED
					1	-	-	-	-	-	TR000895	U
					-	1	1	1	1	1
		39	96300-06012-00	Parafuso, Flange, 6 x 12	1	1	1	1	1	1
		40	96300-06014-00	Parafuso, Flange, 6 x 14	3	3	3	3	3	3
		41	96300-06070-00	Parafuso, Flange, 6 x 70	1	1	1	1	1	1
		42	96400-08070-00	Parafuso, Flange, 8 x 70	2	2	2	2	2	2
		43	53600-404-611	Porca	-	-	-	-	1	1	ED
		44	53603-051-000	Trava, 4,1 mm	-	-	-	-	1	1	ED
		45	53604-098-940	Arruela, 4,5 mm	-	-	-	-	1	1	ED

C-28

Radiador

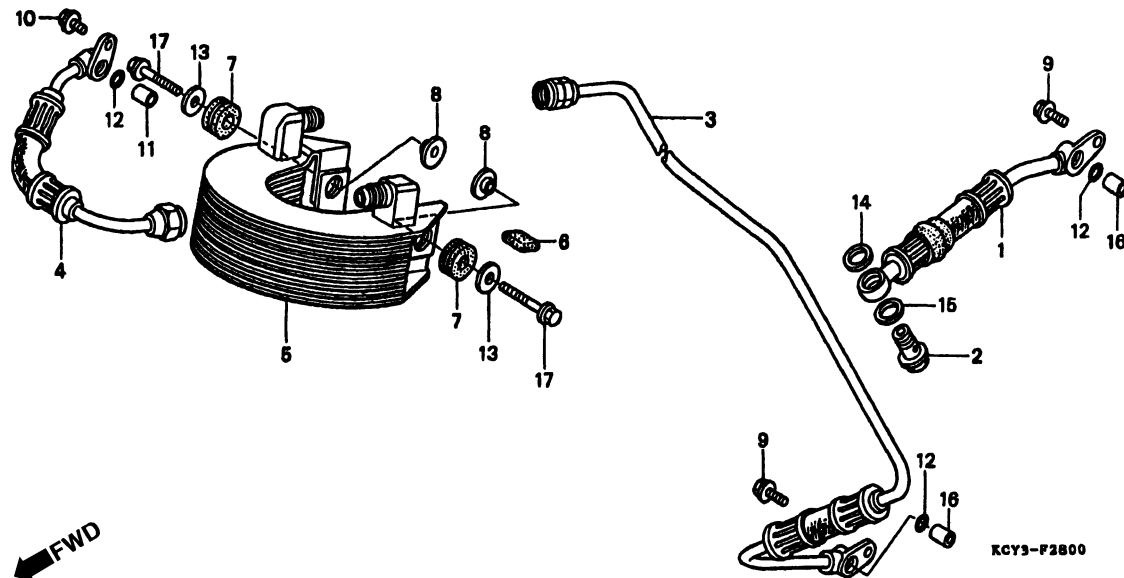

3

Item de serviço	T.M.O.	Ref. Nº	Nº da peça	Descrição	Otd. XR400R						Nº de série	Nota
					T	V	W	X	Y	1		
Mangueira A, Óleo.....0,3		1	15510-KCY-670	Mangueira A, Óleo.....	1	1	1	1	1	1		
• Mangueira C, Óleo		2	15517-KCY-670	Parafuso A, Mangueira Óleo.....	1	1	1	1	1	1		
Mangueira B, Óleo.....0,4		3	15520-KCY-670	Mangueira B, Óleo.....	1	1	1	1	1	1		
• Radiador Comp., Óleo		4	25530-KCY-670	Parafuso C, Mangueira Óleo.....	1	1	1	1	1	1		
		5	35600-KCY-670	Radiador Comp., Óleo.....	1	1	1	1	1	1		
		6	45602-KCY-670	Coxim Mangueira C, Óleo.....	1	1	1	1	1	1		
		7	54931-KCY-671	Coxim Radiador Comp., Óleo.....	2	2	2	2	2	2		
		8	60324-KCY-670	Bucha Coxim 13.....	2	2	2	2	2	2		
		9	90004-KCY-670	Parafuso Flange do Radiador 6 (NSHF).....	2	2	2	2	2	2		
		10	90005-KCY-670	Parafuso Flange x618.12 (NSHF).....	1	1	1	1	1	1		
		11	90702-KCY-670	Parafuso Flange, 6 x 16 (NSHF).....	1	1	1	1	1	1		
		12	19130-KCY-670	Anel, Parafuso, Flange, 6 x 12 (NSHF).....	3	3	3	3	3	3		
		13	19410-KCY-670	Arruela Blindagem 10 x 18.....	2	2	2	2	2	2		
		14	12410-KCY-670	Arruela Blindagem 12 x 18.....	1	1	1	1	1	1		
		15	19410-KCY-670	Arruela Blindagem 14 mm.....	1	1	1	1	1	1		
		16	19430-KCY-670	Pino, Guia do Dreno, 12 mm.....	2	2	2	2	2	2		
		17	19600-KCY-670	Parafuso Flange Dreno, 14 mm.....	2	2	2	2	2	2		
		16	94301-10160	Pino, Guia, 10 x 16.....	2	2	2	2	2	2		
		17	96001-06025-00	Parafuso, Flange, 6 x 25.....	2	2	2	2	2	2		

C-29
Ferramentas

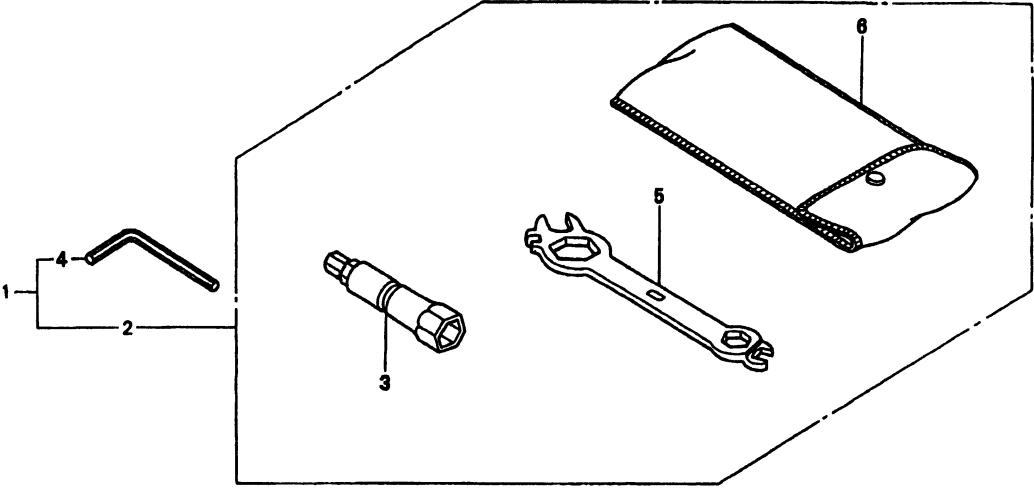

KCY3-P2900

Item de serviço	T.M.O.	Ref. N°	N° da peça	Descrição	Qtd. XR400R						N° de série	Nota
					T	V	W	X	Y	1		
		1	89010-KCY-650	Ferramentas, Jogo.....	1	1	1	1	1	1	DK, ED, U
		2	89010-KCY-670	Ferramentas, Jogo.....	1	1	1	1	1	1	CM
		3	89216-MJ1-000	Chave.....	1	1	1	1	1	1	
		4	89221-429-000	Chave, Sextavada, 5 mm.....	1	1	1	1	1	1	DK, ED, U
		5	89225-KF0-000	Chave Boca, 24 mm	1	1	1	1	1	1	
		6	99008-02000	Bolsa, Ferramentas, 200 mm.....	1	1	1	1	1	1	

C-30

Etiqueta Precaução

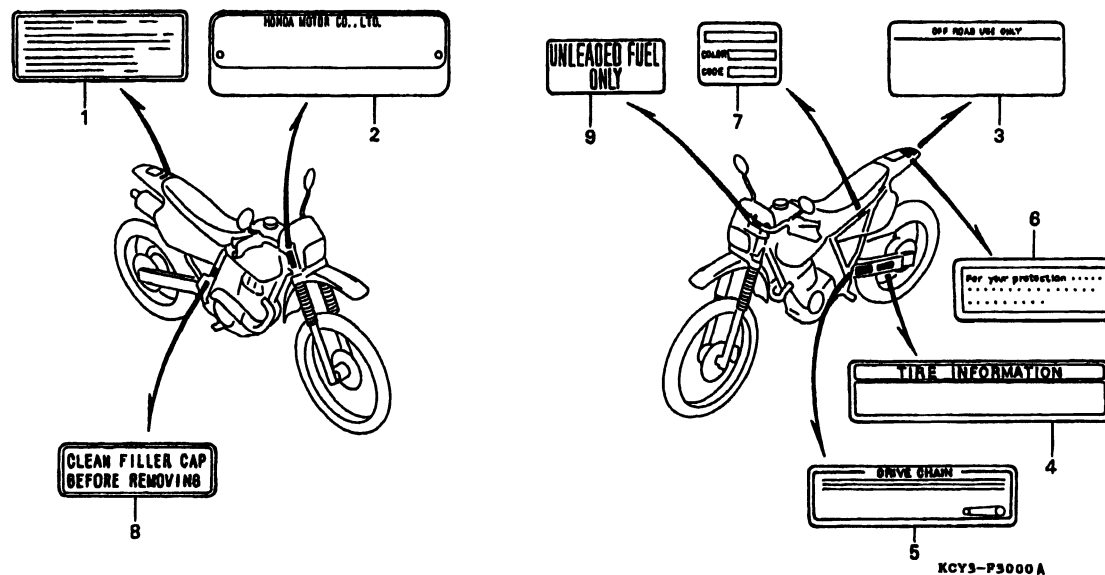

Item de serviço	T.M.O.	Ref. Nº	Nº da peça	Descrição	Qtd. XR400R						Nº de série	Nota
					T	V	W	X	Y	1		
		1	30590-GBF-850	Etiqueta, Precaução	1	-	-	-	-	-	TM000141 ~	CM
					-	1	-	-	-	-		CM
			30590-GBF-851	Etiqueta, Precaução	-	-	1	1	1	1		CM
		2	87501-KCY-640	Placa, Registro Números	1	1	1	-	-	-		ED
			87501-MAS-415	Placa, Registro Números	-	-	-	1	1	1		ED
		3	87504-GN1-950	Etiqueta, Precaução	1	1	1	1	1	1		CM
			87504-GN1-960ZA	Etiqueta, Precaução (Francês) *Tipo B*	1	1	1	1	1	1		CM
		4	87505-KZ1-950	Etiqueta, Precaução, Pneu	1	1	1	1	1	1		U
		5	87507-KZ1-600	Etiqueta, Precaução, Corrente	1	1	1	1	1	1		
			87507-KZ1-880	Etiqueta, Precaução, Corrente (Francês)	1	1	1	1	1	1		CM, ED
		6	87560-GAN-850ZA	Etiqueta, Precaução *Tipo 1*	1	1	-	-	-	-		
			87560-GAN-840ZA	Etiqueta, Precaução (Francês) *Tipo 1*	1	1	-	-	-	-		CM, ED
			87560-GF8-690	Etiqueta, Precaução	-	-	1	1	1	1		
			87560-GCF-720	Etiqueta, Precaução (Francês)	-	-	1	1	1	1		CM, ED
		7	87565-KCY-670ZA	Etiqueta, Cor *Tipo 1* (NH-196)	1	-	-	-	-	-		
			87565-KCY-660ZA	Etiqueta, Cor *Tipo 1* (NH-196)	-	1	-	-	-	-		
			87565-KCY-760ZA	Etiqueta, Cor *Tipo 1* (NH-196)	-	-	1	-	-	-		
			87565-KCY-A00ZA	Etiqueta, Cor *Tipo 1* (NH-196)	-	-	-	1	-	-		
			87565-KCY-A10ZA	Etiqueta, Cor *Tipo 1* (R-134)	-	-	-	-	1	-		
			87565-KCY-A20ZA	Etiqueta, Cor *Tipo 1* (R-134)	-	-	-	-	-	1		

C-30 Etiqueta Precaução

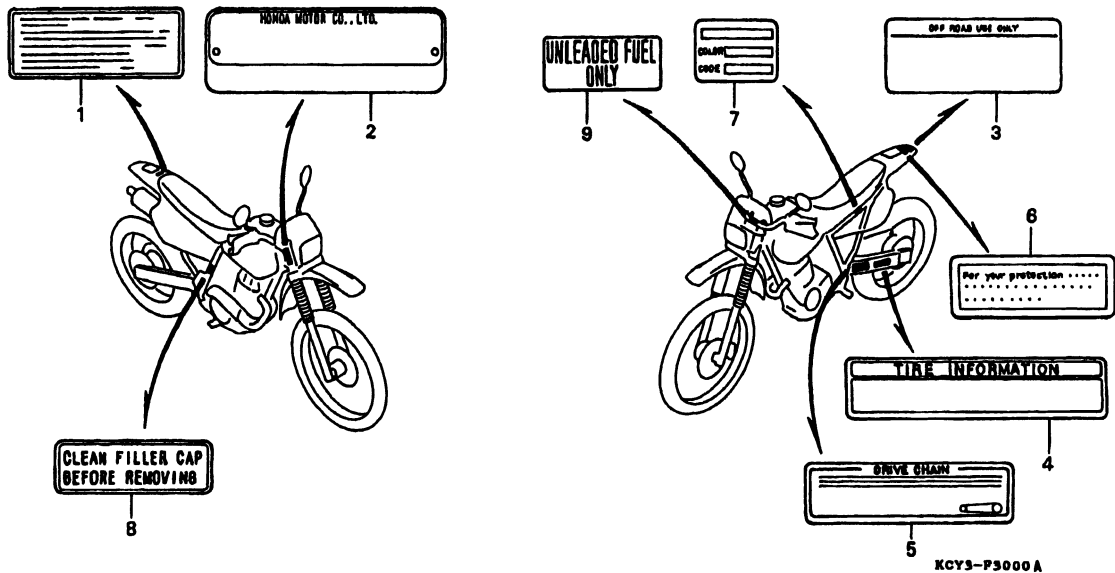

Item de serviço	T.M.O.	Ref. N°	N° da peça	Descrição	Qt. XR400R						N° de série	Nota
					T	V	W	X	Y	1		
		8	87579-KZ1-690	Etiqueta, Precaução Freio	1	1	1	1	1	1	U
		9	87586-GF8-640	Etiqueta, Precaução, Combustível	1	1	1	1	1	1	U

C-31

Faixas

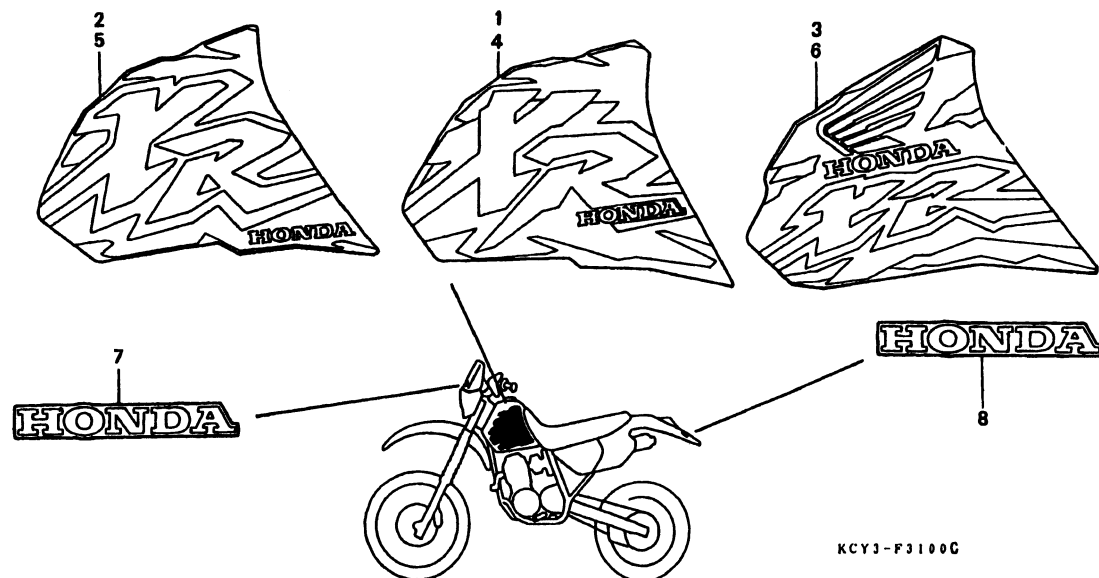

KCY3-F3100G

3

Item de serviço	T.M.O.	Ref. Nº	Nº da peça	Descrição	Otd. XR400R						Nº de série	Nota
					T	V	W	X	Y	1		
		1	87123-KCY-660ZA	Emblema Direito, Tanque Combustível		1						
				Tipo 1								
		2	87123-KCY-670ZA	Emblema Direito, Tanque Combustível		1						
				Tipo 1								
		3	87123-KCY-760ZA	Emblema Direito, Tanque Combustível			1					
				Tipo 1								
		4	87124-KCY-660ZA	Emblema Esquerdo, Tanque Combustível		1						
				Tipo 1								
		5	87124-KCY-670ZA	Emblema Esquerdo, Tanque Combustível		1						
				Tipo 1								
		6	87124-KCY-760ZA	Emblema Esquerdo, Tanque Combustível		1						
				Tipo 1								
		7	87130-KCZ-300ZA	Emblema, Para-Lama Traseiro (HONDA)			1					
				Tipo 1	1							CM
			87130-KCY-650ZA	Emblema, Visor Dianteiro (HONDA)	1							ED, U
				Tipo 1								
			87130-KCZ-940ZA	Emblema, Para-Lama Traseiro (HONDA)		1	1					CM
				Tipo 2								
			87130-KCY-710ZA	Emblema, Visor Dianteiro (HONDA)		1	1					ED, U
				Tipo 2								

C-31

Faixas

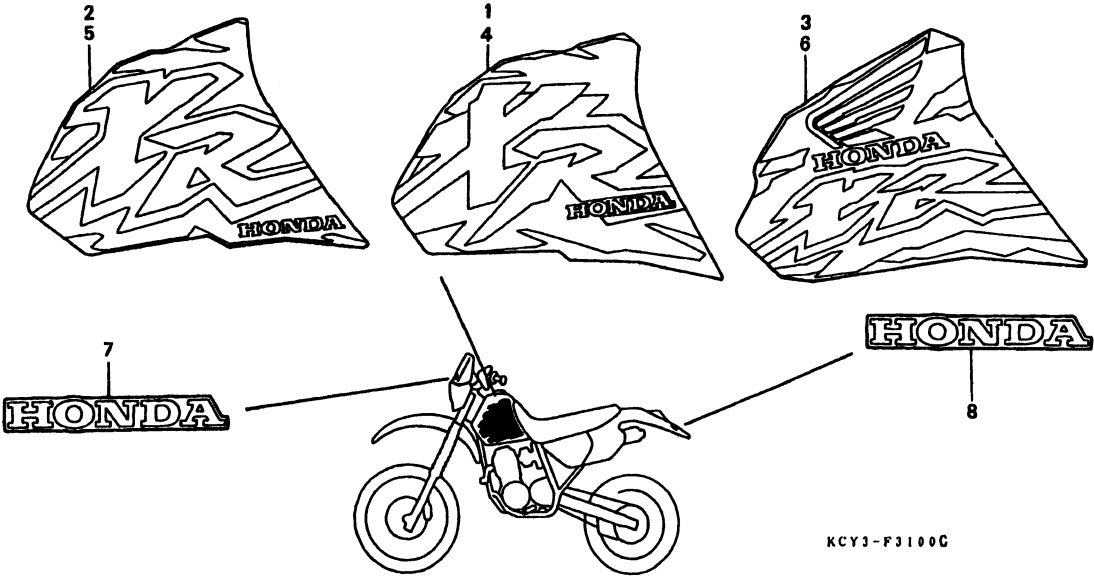

Item de serviço	T.M.O.	Ref. Nº	Nº da peça	Descrição	Qtd. XR400R						Nº de série	Nota
					T	V	W	X	Y	1		
		8	87130-KCZ-300ZA	Emblema, Pára-Lama Traseiro (HONDA)								
				Tipo 1	1	-	-	-	-	-		
			87130-KCZ-940ZA	Emblema, Pára-Lama Traseiro (HONDA)								
				Tipo 2	-	1	1	-	-	-		

C-31.1

Faixas

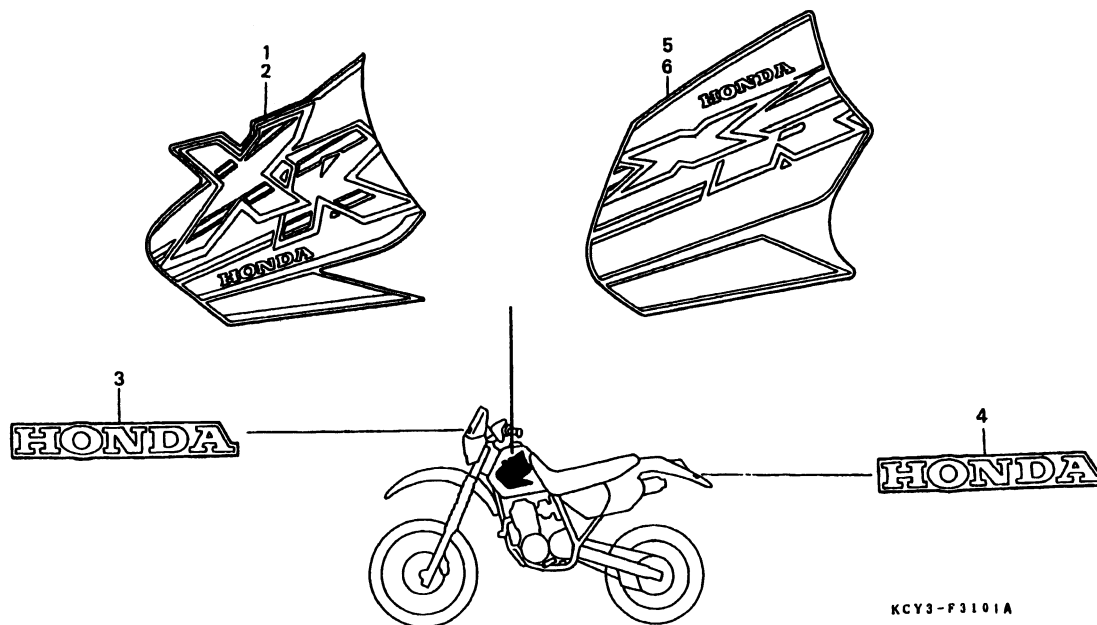

Item de serviço	T.M.O.	Ref. Nº	Nº da peça	Descrição	Qtd. XR400R						Nº de série	Nota
					T	V	W	X	Y	1		
		1	87723-KCY-A00ZA	Emblema Direito, Tanque Combustível	-	-	-	1	-	-
		2	87124-KCY-A00ZA	Emblema Esquerdo, Tanque Combustível *Tipo 1*	-	-	-	1	-	-
		3	87130-KCY-710ZA	Emblema, Visor Dianteiro (HONDA) *Tipo 2*	-	-	-	1	-	-	ED, U
			87130-KCZ-940ZA	Emblema, Pára-Lama Traseiro (HONDA) *Tipo 2*	-	-	-	1	-	-	CM
			61141-KCY-A10ZA	Emblema, Visor Dianteiro (HONDA) *Tipo 3*	-	-	-	-	1	-	ED, U
			87130-KCZ-J10ZA	Emblema, Pára-Lama Traseiro (HONDA) *Tipo 3*	-	-	-	-	1	-	CM
		4	87130-KCZ-940ZA	Emblema, Pára-Lama Traseiro (HONDA) *Tipo 2*	-	-	-	1	-	-
			87130-GCF-A20ZA	Emblema, Pára-Lama Traseiro (HONDA) *Tipo 1*	-	-	-	-	1	-
		5	87123-KCY-A10ZA	Emblema Direito, Tanque Combustível *Tipo 1*	-	-	-	-	1	-
		6	87124-KCY-A10ZA	Emblema Esquerdo, Tanque Combustível *Tipo 1*	-	-	-	-	1	-

C-31.2

Faixas

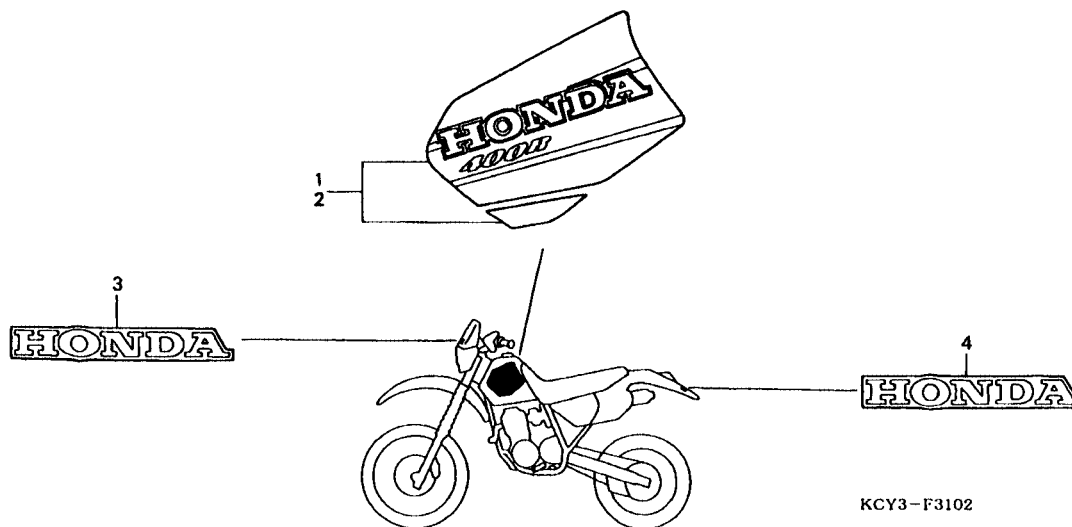

Item de serviço	T.M.O.	Ref. Nº	Nº da peça	Descrição	Qtd. XR400R						Nº de série	Nota
					T	V	W	X	Y	1		
		1	87123-KCY-A20ZA	Emblema Direito, Tanque Combustível								
				Tipo 1	-	-	-	-	-	1		
		2	87124-KCY-A20ZA	Emblema Esquerdo, Tanque Combustível								
				Tipo 1	-	-	-	-	-	1		
		3	61141-KCY-A10ZA	Emblema, Visor Dianteiro (HONDA)								
				Tipo 3	-	-	-	-	-	1		DK, ED, U
			87130-KCZ-J10ZA	Emblema Pára-Lama Traseiro (HONDA)								
				Tipo 3	-	-	-	-	-	1		CM
		4	87130-GCF-A20ZA	Emblema, Pára-Lama Traseiro (HONDA)								
				Tipo 1	-	-	-	-	-	1		

FOP-1

Farol

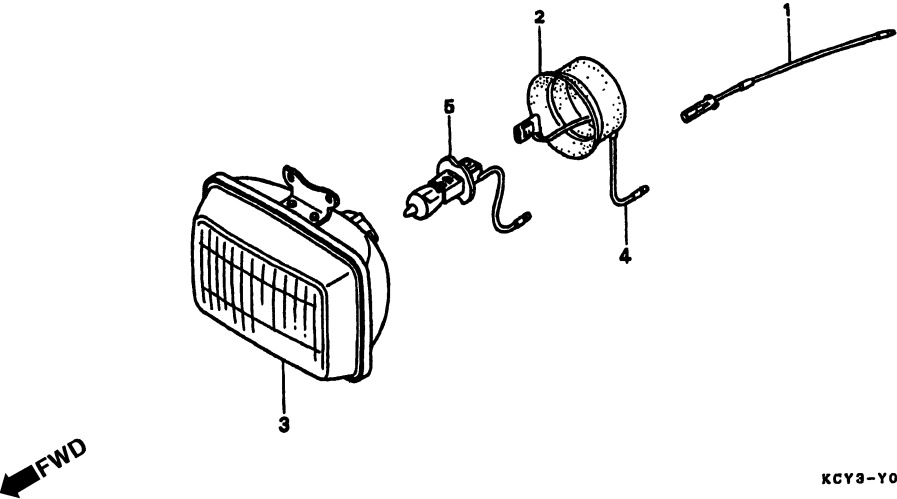

3

Item de serviço	T.M.O.	Ref. Nº	Nº da peça	Descrição	Qtd. XR400R						Nº de série	Nota
					T	V	W	X	Y	1		
Farol.....0,2		1	32101-KF0-810	Sub Fiação.....	1	1	1	1	1	1	CM
• Fiação, Comp.		2	33115-MG3-003	Borracha, Tampa	1	1	1	1	1	1	CM
Lâmpada, Farol	0,1	3	33123-MK2-671	Farol (STANLEY).....	1	1	1	1	1	1	CM
		4	33140-MG3-003	Fiação, Comp	1	1	1	1	1	1	CM
		5	34908-SA0-811	Lâmpada, Farol (12V 55N)	1	1	1	1	1	1	CM

FOP-2 Ferramentas

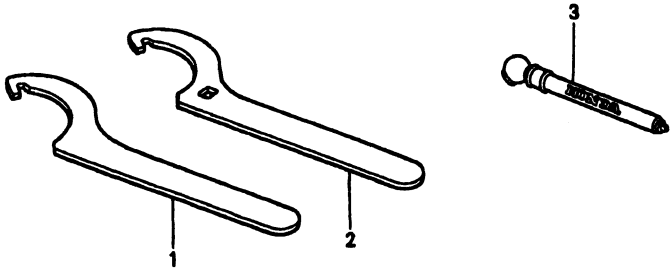

KCY3-Y0200

Item de serviço	T.M.O.	Ref. Nº	Nº da peça	Descrição	Qtd. XR400R						Nº de série	Nota
					T	V	W	X	Y	1		
		1	89201-KA4-811	Chave A	1	1	1	1	1	1
		2	89202-KA4-811	Chave B	1	1	1	1	1	1
		3	89301-KA4-811	Medidor, Pressão Ar	1	1	1	1	1	1

ÍNDICE DE NÚMERO DE PEÇAS

Nº da Peça	Nº do bloco	Nº da Peça	Nº do bloco	Nº da Peça	Nº do bloco	Nº da Peça	Nº do bloco	Nº da Peça	Nº do bloco	Nº da Peça	Nº do bloco
06000		11394-KCY-671	EOP-2	13103-KCY-670	M-12	14751-KCY-670	M-3	16000		16168-382-014	M-16
		11395-KCY-671	M-9	13111-KCY-670	M-12	14761-KG0-003	M-3			16198-KCY-670	M-16
06111-KCY-670	EOP-1	11395-KCY-671	EOP-2	13420-KCY-670	M-12	14771-107-020	M-3	16010-KCY-670	M-16	16199-KCY-671	M-16
06111-KCY-671	EOP-1					14775-KCY-670	M-3	16011-KA3-741	M-16	16211-KCY-650	M-2
06111-KCY-672	EOP-1	12000		14000		14781-HA0-770	M-3	16012-KCY-670	M-16	16211-KCY-670	M-2
06112-KCY-670	EOP-2							16012-KCY-681	M-16	16217-MW0-000	M-2
06112-KCY-672	EOP-2	12100-KCY-670	M-5	14000-KCY-670	M-3	15000		16013-KCY-670	M-16	16222-MV4-300	M-2
06112-KCY-673	EOP-2	12191-KCY-671	M-5	14102-MN1-670	M-3			16014-KCY-670	M-16	16950-KCY-671	C-14
06420-KCY-670	C-13	12191-KCY-671	EOP-1	14105-KCY-670	M-3	15100-KCY-670	M-8	16015-KCY-670	M-16	16952-KCY-671	C-14
06421-KCY-670	C-13	12200-KCY-670	M-2	14106-MN1-670	M-3	15105-KCY-670	M-8	16016-KCY-670	M-16	16997-467-000	C-14
06431-MA3-405	C-9	12209-KL4-005	M-3	14121-KAS-900	M-3	15106-MG3-000	M-8	16016-KCY-771	M-16		
06431-MA3-405	C-12	12209-KL4-005	EOP-1	14122-KV2-940	M-3	15107-MG3-000	M-8	16018-KCY-670	M-16	17000	
06435-KCZ-000	C-12	12231-KN5-305	M-2	14125-KV2-940	M-2	15108-MG3-000	M-8	16019-KCE-671	M-16		
06440-KCY-670	C-10	12251-KCY-671	M-2	14126-KV2-940	M-2	15110-KCY-305	M-8	16019-KN5-671	M-16	17202-ZV5-300	C-23
06455-KBR-731	C-9	12251-KCY-671	EOP-1	14312-KCZ-000	M-7	15111-MG3-000	M-8	16019-KN5-672	M-16	17213-KF0-000	C-17
06455-KCZ-000	C-9	12251-MBV-003	M-2	14321-MN1-610	M-4	15120-KCZ-305	M-8	16028-KCY-670	M-16	17214-MN1-670	C-17
		12251-MBV-003	EOP-1	14322-MAN-620	M-4	15130-KCY-670	M-7	16029-KCE-670	M-16	17216-KCZ-000	C-17
11000		12310-KCY-670	M-1	14325-KV2-942	M-3	15130-KCY-671	M-7	16032-KCY-670	M-16	17217-KCY-670	C-17
11100-KCY-670	M-11	12320-KCE-670	M-1	14401-KCY-671	M-4	15151-KCY-671	M-8	16037-KCY-670	M-16	17219-KCZ-000	C-17
11191-KCY-670	M-11	12321-KCE-670	M-1	14411-KCY-670	M-3	15151-KCY-671	EOP-2	16048-KCY-670	M-16	17220-KCY-670ZA	C-17
11191-KCY-670	EOP-2	12326-KK1-000	M-1	14421-KCY-670	M-3	15152-KCY-670	M-8	16075-GHB-640	M-16	17220-KCY-671ZA	C-17
11200-KCY-670	M-11	12361-KK0-000	M-1	14431-KCY-670	M-3	15152-KCY-670	EOP-2	16100-KCY-650	M-16	17220-KCY-671ZB	C-17
11331-KCY-670	M-6	12391-KCY-671	M-1	14445-KF0-000	M-3	15412-KF0-020	M-6	16100-KCY-671	M-16	17222-KCY-670	C-17
11331-KCY-671	M-6	12391-KCY-671	EOP-1	14446-KF0-000	M-3	15413-MC8-000	M-6	16100-KCY-681	M-16	17224-KN5-670	C-17
11333-KCY-670	M-6			14447-KF0-000	M-3	15414-KF0-000	M-6	16100-KCY-682	M-16	17225-KN5-670	C-17
11340-KCY-670	M-9	13000		14451-KCY-670	M-3	15421-MN1-671	M-11	16100-KCY-751	M-16	17230-KCY-670ZA	C-17
11340-KCY-A10	M-9			14455-KCY-670	M-3	15500-KCZ-000	C-27	16100-KCY-752	M-16	17230-KCY-671ZA	C-17
11350-KCY-670	M-6	13000-KCY-670	M-12	14456-KCY-670	M-3	15510-KCY-670	C-28	16100-KCY-761	M-16	17230-KCY-671ZB	C-17
11350-KCY-A10	M-6	13000-KCY-671	M-12	14511-KCY-670	M-4	15517-KCY-670	C-28	16100-KCY-762	M-16	17240-KCY-670	C-17
11352-KCY-670	M-9	13000-KCY-672	M-12	14515-KF0-000	M-4	15520-KCY-670	C-28	16112-KCY-670	M-16	17240-KCZ-000	C-17
11355-KCY-670	M-11	13011-KCY-670	M-12	14520-KCY-671	M-4	15530-KCY-670	C-28	16112-KCY-771	M-16	17241-KCY-650	C-17
11361-KCY-670	M-9	13021-KCY-670	M-12	14523-KBB-901	M-4	15600-KCY-671	C-28	16119-429-771	M-16	17241-KCY-670	C-17
11394-KCY-670	M-6	13031-KCY-670	M-12	14523-KBB-901	EOP-1	15602-KT1-670	C-28	16134-460-671	M-16	17245-107-010	C-1.1
11394-KCY-670	EOP-2	13101-KCY-670	M-12	14620-KCY-670	M-4	15650-KCY-670	C-27	16163-KCS-920	M-16	17245-KCY-670	C-17
11394-KCY-671	M-6	13102-KCY-670	M-12	14711-KCY-670	M-3	15772-KK0-000	C-17	16165-KCY-670	M-16	17248-402-700	C-25
				14721-KCY-670	M-3	15772-MN1-670	C-17	16165-KCY-681	M-16	17255-KCY-670	C-17

ÍNDICE DE NÚMERO DE PEÇAS

Nº da Peça	Nº do bloco	Nº da Peça	Nº do bloco	Nº da Peça	Nº do bloco	Nº da Peça	Nº do bloco	Nº da Peça	Nº do bloco	Nº da Peça	Nº do bloco
17316-611-000	C-17	18310-KCY-760	C-18	23000		24430-KF0-000	M-14	30410-KCY-671	C-26	33000	
17316-MN1-670	C-17	18317-KCY-670	C-18			24435-KCY-670	M-14	30410-KCY-671	C-26.1		
17359-KK0-000	C-17	18317-KCY-750	C-18	23121-KCY-670	M-7	24610-KCY-670	M-14	30410-KCY-761	C-26	33102-MG2-000	C-1.1
17371-KN5-670	C-17	18317-KCY-760	C-18	23121-KCY-671	M-7	24610-KCY-671	M-14	30500-KZ4-003	C-26	33103-KF0-670	C-1
17372-KZ1-670	C-17	18319-KCY-670	C-18	23211-KCY-670	M-13	24624-KA4-000	M-14	30500-KZ4-003	C-26.1	33107-246-003	C-1
17373-KCY-670	C-17	18320-KCY-671	C-18	23220-KCY-670	M-13	24651-KF0-013	M-14	30590-GBF-850	C-30	33115-MG3-003	FOP-1
17504-KCY-670	C-14	18325-KCY-670	C-18	23220-KCY-671	M-13	24652-028-000	M-14	30590-GBF-851	C-30	33117-KA2-003	C-1
17508-MN1-670	C-14	18371-ML7-000	C-18	23411-KCY-670	M-13	24700-KCY-670	C-19	30700-KCZ-000	C-26	33120-KCY-641	C-1.1
17509-MK2-680	C-14	18392-MK4-000	EOP-1	23421-KCY-670	M-13	24700-KCY-A10	C-19	30700-KCZ-000	C-26.1	33120-KCY-651	C-1.1
17516-MN1-670	C-14	18392-MK4-000	C-18	23421-KCY-671	M-13					33123-KCY-670	C-1
17520-KCY-660ZA	C-14			23431-KCY-670	M-13	28000		31000		33123-MK2-671	FOP-1
17520-KCY-670ZA	C-14	19000		23431-KCY-671	M-13					33130-GJ1-711	C-1.1
17520-KCY-760ZA	C-14			23432-HM3-670	M-13	28211-KCY-670	M-15	31110-KCY-671	M-10	33130-KCY-670	C-1
17520-KCY-A00ZA	C-14	19052-MS8-000	C-23.2	23441-KCY-670	M-13	28211-KCY-671	M-15	31110-KCY-761	M-10	33140-167-003	C-1.1
17520-KCY-A10ZA	C-14	19113-KCY-650	C-1.1	23451-KCY-670	M-13	28213-KCY-670	M-15	31120-KCY-651	M-10	33140-MG3-003	FOP-1
17520-KCY-A20ZA	C-14	19113-MB1-870	C-1	23452-HC0-000	M-13	28215-KCY-670	M-15	31120-KCY-671	M-10	33155-166-003	C-1.1
17521-429-000	C-14			23452-KCY-670	M-13	28221-KCY-670	M-15	31401-KT0-670	C-26	33300-KCY-651	C-24
17522-KCE-670	C-14	22000		23461-KCY-670	M-13	28222-KCY-670	M-15	31401-KT0-670	C-26.1	33301-SA0-741	C-25
17525-KCY-670	C-14			23471-KCY-670	M-13	28222-KK0-000	M-15	31410-KCY-671	C-26	33350-KCY-651	C-24
17620-KT1-780	C-14	22100-KCY-670	M-7	23481-KCY-670	M-13	28223-KK0-000	M-15	31410-KCY-671	C-26.1	33402-MG2-003	C-24
17622-GB7-900	C-23.2	22116-KF0-000	M-7	23491-KCY-670	M-13	28241-KCY-670	C-19	31600-KA2-751	C-26.1	33407-MG2-003	C-24
17624-KT1-780	C-14	22121-KCY-670	M-7	23502-KA2-000	M-13	28241-KCY-760	C-19	31600-KA2-752	C-26.1	33500-KCY-651	C-24
17626-467-000	C-14	22201-MAL-600	M-7	23512-KEA-000	M-13	28241-KCY-761	C-19	31601-KA2-751	C-26.1	33550-KCY-651	C-24
17724-MN1-670	C-17	22321-KF0-770	M-7	23512-KY1-000	M-13	28250-KCY-670	M-15			33602-MG2-601	C-24
17910-KCY-670	C-3	22350-KCY-670	M-7	23521-KCY-670	M-13	28250-KCY-671	M-15	32000		33610-KCY-650	C-24
17910-KCY-670	C-3.1	22401-MM9-000	M-7	23801-KCY-670	M-13	28255-KCY-670	M-15			33611-KCY-650	C-24
17920-KCY-670	C-3	22401-MS8-000	M-7	23802-KAE-870	M-13	28261-KCY-670	M-15	32100-KCY-640	C-26.1	33701-KCE-671	C-25
17920-KCY-670	C-3.1	22810-KCY-670	M-6			28300-KCY-670	C-19	32100-KCY-650	C-26.1	33701-KCZ-004	C-25
		22815-KM7-700	M-6	24000		28300-KCY-760	C-19	32100-KCY-670	C-26	33702-KCZ-004	C-25
18000		22838-KCY-670	M-6			28300-KCY-761	C-19	32100-KCY-D00	C-26.1	33703-KCE-671	C-25
		22847-KCY-670	M-7	24211-KCY-670	M-14	28333-KK0-000	C-19	32100-KCY-E60	C-26.1	33703-KCZ-004	C-25
18013-KV3-770	C-15	22847-KCY-671	M-7	24221-KCY-670	M-14			32100-KCY-U10	C-26.1	33715-GB0-900	C-15
18291-MN5-650	EOP-1	22870-KCY-670	C-3	24231-KCY-670	M-14	30000		32101-KF0-810	FOP-1	33720-KCY-E61	C-25
18291-MN5-650	C-18	22870-KCY-670	C-3.1	24241-KCZ-000	M-14			32103-KF0-750	C-26.1	33720-KCZ-003	C-25
18292-MV4-000	C-18	22890-KCY-670	C-3	24300-KCY-670	M-14	30401-KCY-670	C-26	32111-KCY-670	M-10	33721-KCY-650	C-25
18310-KCY-670	C-18	22890-KCY-670	C-3.1	24411-KCZ-000	M-14	30401-KCY-670	C-26.1	32112-KCY-670	M-10	33721-KCY-E61	C-25

ÍNDICE DE NÚMERO DE PEÇAS

Nº da Peça	Nº do bloco	Nº da Peça	Nº do bloco	Nº da Peça	Nº do bloco	Nº da Peça	Nº do bloco	Nº da Peça	Nº do bloco	Nº da Peça	Nº do bloco
33721-KCZ-003	C-25	35121-MR1-770	C-27	40000		42713-KS6-641	C-13	44000		45110-KCY-670	C-9
33722-MB1-013	C-25	35122-MR1-770	C-27			42714-KA3-710	C-10			45110-KCY-671	C-9
33723-KCZ-003	C-25	35130-KCY-U10	C-3.1	40510-KR6-000	C-21	42714-KA3-710	C-13	44301-KAE-870	C-10	45110-KS6-702	C-9
33725-KCZ-003	C-25	35130-MN1-670	C-3	40515-KCY-650	C-27	42715-MA0-770	C-13	44311-KAE-870	C-10	45112-KS6-701	C-9
33727-MBT-611	C-25	35130-MN1-670	C-3.1	40530-KCY-652	C-21			44320-KCY-670	C-10	45125-KCY-651	C-4.1
33729-MB1-003	C-25	35130-MN1-750	C-3.1	40530-KCY-671	C-21	43000		44601-KAE-870	C-10	45125-KCY-671	C-4
33731-KCZ-000	C-25	35132-KR5-013	C-3.1	40530-KCY-672	C-21			44610-KW3-010ZB	C-10	45131-166-016	C-9
33732-KCZ-000	C-25	35133-KJ2-003	C-3.1	40530-MN1-652	C-21	43108-MY6-671	C-12	44620-KAE-870	C-10	45131-HA5-672	C-9
33741-HB9-641	C-23	35200-KT1-630	C-3.1	40531-KCY-672	C-21	43110-KZ1-671	C-12	44635-KCY-690	C-10	45131-KAE-006	C-9
33741-MC7-612	C-23	35340-MA5-671	C-4.1	40531-MN1-672	C-21	43110-MY6-671	C-12	44650-KCY-670	C-10	45131-KAE-006	C-12
33741-MS6-921	C-23	35350-MM9-010	C-19	40544-MN1-670	C-13	43112-KS6-701	C-12	44680-MA0-000	C-10	45132-166-016	C-9
33741-MS6-921	C-23.1	35357-MG2-000	C-19	40545-MN1-670	C-13	43131-KW3-006	C-12	44701-MN1-671	C-10	45132-166-016	C-12
33741-MS6-921	C-23.2	35358-KW3-000	C-19	41000		43150-KZ1-306	C-12	44711-KCY-641	C-10	45133-MA3-006	C-9
33742-HB9-641	C-6					43150-MY6-305	C-12	44711-KT0-652	C-10	45133-MA3-006	C-12
33751-KT0-710	C-23	37000		41201-KCY-650	C-13	43310-KCY-671	C-11	44711-ML3-911	C-10	45150-KCY-670	C-9
33752-GN1-841	C-23			41201-KCY-670	C-13	43330-KZ1-670	C-12	44712-400-004	C-10	45150-KCY-671	C-9
34000		37020-KCY-640	C-2.1	42000		43340-KS6-831	C-12	44712-446-631	C-10	45150-KCZ-006	C-9
		37020-KCY-650	C-2.1			43351-KZ1-770	C-13	44712-KS6-641	C-10	45203-MG3-016	C-9
34901-388-611	C-1.1	37020-KCY-U11	C-2.1			43352-568-003	C-9	44713-446-631	C-10	45203-MG3-016	C-12
34901-MN1-671	C-1	37200-MN1-731	C-2	42301-KZ1-600	C-13	43352-568-003	C-12	44713-KS6-641	C-10	45215-HA5-672	C-9
34903-388-611	C-1.1	37212-KCY-650	C-2.1	42307-KT1-770	C-21	43353-461-771	C-9	44715-MA0-770	C-10	45215-KA3-732	C-12
34904-634-611	C-25	37212-KCY-670	C-2	42308-KT1-770	C-21	43353-461-771	C-12	44800-MY6-771	C-10	45351-KV6-670	C-10
34906-447-711	C-25	37215-MN1-670	C-2	42312-KAE-000	C-13	43468-KAE-000	C-21	44809-402-000	C-10	45351-KZ1-771	C-10
34908-634-611	C-24	37223-KCY-640	C-2.1	42313-KZ1-670	C-13	43468-KFB-000	C-21	44830-KCY-650	C-2.1	45461-KA3-710	C-8
34908-GA7-701	C-2.1	37223-KCY-650	C-2.1	42601-KCY-670	C-13	43503-KCY-671	C-11	44830-MG3-010	C-2	45461-MG3-650	C-8
34908-MB9-871	C-2.1	37223-KCY-U11	C-2.1	42620-KAE-000	C-13	43504-MB2-006	C-11	44831-KCY-650	C-2.1	45462-KA3-710	C-8
34908-SA0-811	FOP-1	37242-435-700	C-2.1	42635-KCY-690	C-13	43510-KCY-671	C-11	44831-MG3-000	C-2	45462-MG3-650	C-8
34931-KT1-670	C-28	37618-MB2-008	C-2.1	42650-KCY-670	C-13	43511-KS6-702	C-11	44832-KCZ-000	C-8	45466-KA4-000	C-5
35000		38000		42701-MN1-681	C-13	43512-KS6-702	C-11	44835-KCY-670	C-6	45466-KA4-000	C-6
				42711-KCY-641	C-13	43512-KCY-670	C-11	45000		45467-KCZ-900	C-6
				42711-KT1-651	C-13	43513-KS6-701	C-11			45467-KV6-300	C-5
35010-KCY-650	C-27			42711-ML3-911	C-13	43514-KS6-701	C-11	45107-KS6-702	C-9	45467-MG2-670	C-6
35020-KCY-650	C-3.1	38110-GM8-673	C-26.1	42712-KS7-641	C-13	43517-KS6-701	C-11	45107-ML4-006	C-12	45468-KS7-830	C-6
35020-KCY-E60	C-3.1	38301-KZ1-951	C-26.1	42712-KT1-671	C-13	43520-MJ6-305	C-11	45107-MY1-006	C-9	45468-MK5-000	C-6
35020-KCY-U10	C-3.1	38306-GE7-000	C-26.1	42713-446-631	C-13	43530-KS7-831	C-11	45108-MY1-006	C-9	45469-KV6-000	C-5
										45470-KCY-650	C-5

ÍNDICE DE NÚMERO DE PEÇAS

Nº da Peça	Nº do bloco	Nº da Peça	Nº do bloco	Nº da Peça	Nº do bloco	Nº da Peça	Nº do bloco	Nº da Peça	Nº do bloco	Nº da Peça	Nº do bloco		
45504-410-003	C-4.1	50000		50548-356-700	C-19	51450-KCY-671	C-8	52200-KCY-670	C-21	52486-GS2-700	C-22		
45504-KN5-006	C-4			50549-356-700	C-19	51451-KS7-003	C-8	52400-KCY-671	C-22	52486-KN5-000	C-22		
45510-KCE-671	C-4		50090-KCY-650	C-27	50603-033-010	C-20	51456-KCY-671	C-8	52400-KCY-761	C-22	52486-KZ3-003	C-22	
45510-KCY-651	C-4.1		50090-KCY-650ZA	C-27	50605-GZ4-670	C-23.1	51456-KZ3-711	C-8	52401-KCY-671	C-22	52487-KA4-831	C-22	
45513-GW3-851	C-4.1		50090-KCY-670	C-27	50605-GZ4-670	C-23.2	51470-KCY-761	C-8	52401-KCY-761	C-22	52517-KAF-003	C-22	
45513-KCE-671	C-4		50090-KCY-670ZA	C-27	50605-KCE-670	C-11	51480-KCY-671	C-8	52410-KCY-671	C-22	53000		
45517-GW0-751	C-4		50100-KCY-750ZA	C-27	50615-KCY-670ZA	C-20	51480-KCY-761	C-8	52410-KCY-761	C-22			
45517-GW0-751	C-4.1		50100-KCY-760ZA	C-27	50615-KCY-760ZA	C-20	51490-KS6-305	C-8	52421-KCY-671	C-22			
45518-GM9-711	C-11		50100-KCY-A10	C-27	50615-KCY-760ZB	C-20	51496-MR7-003	C-8	52421-KCY-761	C-22		53100-KCE-670ZA	C-5
45518-KA3-731	C-4		50100-KCY-E60	C-27	50616-KAE-730	C-20	51520-KCY-671	C-8	52422-KS7-701	C-22		53100-KCY-650ZA	C-5
45518-KA3-731	C-4	50100-KCY-U10	C-27	50617-MN1-671	C-20	51580-KCY-671	C-8	52423-KS7-701	C-22	53100-KCY-650ZB	C-5		
45518-MG3-016	C-4.1	50140-KF0-000	C-27	50642-KAE-730	C-20	51580-KCY-761	C-8	52425-169-003	C-22	53100-KCY-670ZA	C-5		
45520-GM9-711	C-11	50177-MA0-000	C-3	50644-KAE-000	C-20	51610-KCY-671	C-8	52425-KCY-671	C-22	53100-KCY-760ZA	C-5		
45520-GM9-711	C-11	50177-MA0-000	C-3.1			51611-MN1-671ZC	C-8	52425-KCY-761	C-22	53100-KCY-760ZB	C-5		
45520-KA3-731	C-4	50180-KCY-670	C-14	51000		51611-MN1-671ZD	C-8	52426-KCY-671	C-22	53101-KCY-650	C-24		
45520-MG7-006	C-4.1	50185-KCY-670	C-27			51612-KA4-831	C-8	52426-KCY-761	C-22	53102-KCY-650	C-24		
45521-HA2-006	C-4.1	50200-KCY-650ZA	C-27		51401-KCY-671	C-8	51613-MK2-003	C-8	52427-KZ3-891	C-22	53105-GC1-003	C-23.1	
45523-KA3-731	C-4	50200-KCY-670ZA	C-27		51401-KCY-761	C-8	51620-KCY-671	C-8	52428-KA4-832	C-22	53105-GC1-003	C-23.2	
45530-KCE-671	C-4	50200-KCY-750ZA	C-27		51404-MR7-003	C-8	51634-KZ3-003	C-8	52429-MN1-681	C-22	53131-MS8-000	C-5	
45530-KJ1-701	C-4.1	50200-KCY-750ZB	C-27		51405-KA4-711	C-8	52000		52431-KA4-831	C-22	53140-429-000	C-3	
45530-KJ1-702	C-4.1	50200-KCY-760ZA	C-27		51410-KCY-671	C-8			52435-KS7-831	C-22	53140-429-000	C-3.1	
45530-KJ1-702	C-4.1	50200-KCY-760ZB	C-27		51410-KCY-761	C-8			52436-MN1-680	C-22	53140-MK5-010	C-3.1	
45530-KN5-305	C-4	50211-KN5-670	C-27		51412-KA4-711	C-8		52141-KCY-670	C-21	52437-KA4-841	C-22	53162-MN1-670	C-3
46000		50255-KCY-670	C-27		51414-KCY-761	C-8		52143-KZ3-860	M-7	52438-KA4-741	C-22	53162-MN1-670	C-3.1
		50256-KCY-670	C-27	51414-MN1-671	C-8	52144-KR8-005		C-21	52440-KCY-671	C-22	53163-MN1-670	C-3	
		50317-254-000	C-23	51415-KCY-761	C-8	52146-KT1-770		C-21	52451-MN1-681	C-22	53163-MN1-670	C-3.1	
		50324-425-010	C-28	51415-MN1-671	C-8	52147-KN5-005		C-21	52452-MN1-681	C-22	53164-MN1-670	C-3	
		50360-KCY-670	C-27	51420-KCY-671	C-8	52156-KV6-000		C-21	52453-MN1-681	C-22	53164-MN1-670	C-3.1	
46182-500-013	C-11	50360-KCY-760	C-27	51430-KCY-671	C-8	52158-HC0-000		C-21	52455-MM5-003	C-22	53165-430-000	C-3	
46500-KCY-650	C-19	50530-KCY-670	C-19	51432-KCY-671	C-8	52159-467-000	C-21	52459-KCY-671	C-22	53165-430-000	C-3.1		
46500-KCY-670	C-19	50530-KCY-A10	C-19	51432-KCY-761	C-8	52162-KF0-000	C-13	52463-KCZ-000	C-22	53165-MK5-010	C-3.1		
46500-KCY-A10	C-19	50533-KCY-670	C-27	51435-KS7-003	C-8	52170-KCY-651	C-21	52465-KCY-670	C-22	53165-MN1-670	C-3		
46500-KCY-U10	C-19	50534-KCY-670	C-27	51440-KCY-671	C-8	52170-MN1-681	C-21	52465-KCY-760	C-22	53165-MN1-670	C-3.1		
46504-KV6-702	C-11	50535-KAE-730	C-19	51441-KCY-671	C-8	52171-KR6-000	C-21	52465-MY1-000	C-22	53166-430-000	C-3		
46514-KCY-670	C-19	50540-KCY-650	C-19	51441-KCY-761	C-8	52175-KCN-000	C-27	52473-KZ9-710	C-22	53166-430-000	C-3.1		
46525-KK0-003	C-19	50540-KCY-U10	C-19	51447-KA4-711	C-8	52200-KCY-650	C-21	52475-KCY-670	C-22	53166-MK5-010	C-3.1		

ÍNDICE DE NÚMERO DE PEÇAS

Nº da Peça	Nº do bloco	Nº da Peça	Nº do bloco	Nº da Peça	Nº do bloco	Nº da Peça	Nº do bloco	Nº da Peça	Nº do bloco	Nº da Peça	Nº do bloco
53167-MN1-670	C-3	53214-KCY-671	C-6	61306-KCY-650	C-1.1	80111-KE5-000	C-24	87123-KCY-A10ZA	C-31.1	87565-KCY-660ZA	C-30
53167-MN1-670	C-3.1	53215-GF8-000	C-5	61307-KCY-650	C-26.1	80124-351-000	C-23.2	87123-KCY-A20ZA	C-31.2	87565-KCY-670ZA	C-30
53168-MN1-670	C-3	53219-KCY-A10	C-6	61309-KF0-000	C-1	80219-KCZ-000	C-25	87124-KCY-660ZA	C-31	87565-KCY-760ZA	C-30
53168-MN1-670	C-3.1	53219-KCY-E60	C-6	61405-KCY-650	C-1.1			87124-KCY-670ZA	C-31	87565-KCY-A00ZA	C-30
53169-MN1-670	C-3	53229-MN1-650	C-6	61406-KCY-650	C-1.1	83000		87124-KCY-760ZA	C-31	87565-KCY-A10ZA	C-30
53169-MN1-670	C-3.1	53230-KCY-650	C-5					87124-KCY-A00ZA	C-31.1	87565-KCY-A20ZA	C-30
53172-KAE-730	C-3	53230-KCY-670	C-5	64000		83501-KCZ-000ZA	C-15	87124-KCY-A10ZA	C-31.1	87579-KZ1-690	C-30
53172-KAE-730	C-3.1	53312-657-000	C-19			83501-KCZ-000ZD	C-15	87124-KCY-A20ZA	C-31.2	87586-GF8-640	C-30
53173-435-730	C-3	53600-404-611	C-27	64216-GJ2-730	C-23.2	83502-KCZ-000	C-15	87130-GCF-A20ZA	C-31.1	87723-KCY-A00ZA	C-31.1
53173-435-730	C-3.1	53603-051-000	C-27	64308-GG2-000	C-17	83503-KCZ-000	C-15	87130-GCF-A20ZA	C-31.2		
53174-463-770	C-3.1	53604-098-940	C-27			83510-KCY-670ZA	C-16	87130-KCY-650ZA	C-31	88000	
53174-KAE-730	C-3.1			77000		83512-KA4-700	C-18	87130-KCY-710ZA	C-31		
53174-KCE-670	C-3	61000				83610-KCZ-000ZA	C-16	87130-KCY-710ZA	C-31.1	88112-MM9-000	C-3.1
53174-KN5-006	C-4			77200-KCY-660ZA	C-15			87130-KCZ-300ZA	C-31	88210-195-000	C-3.1
53175-KAE-730	C-4.1	61100-KCZ-000ZB	C-7	77200-KCY-670ZA	C-15	84000		87130-KCZ-300ZA	C-31	88210-MM9-000	C-3.1
53175-KCE-670	C-4	61100-KCZ-950ZA	C-7	77200-KCY-760ZA	C-15			87130-KCZ-940ZA	C-31	88255-MM9-000	C-3.1
53177-KCZ-000	C-3	61100-KCZ-950ZB	C-7	77200-KCY-A00ZA	C-15	84601-HA7-670	C-23	87130-KCZ-940ZA	C-31	88311-MM9-000	C-3.1
53177-KCZ-000	C-3.1	61104-KA4-700	C-7	77200-KCY-A10ZA	C-15	84601-HA7-670	C-23.1	87130-KCZ-940ZA	C-31.1		
53178-KAE-730	C-3	61104-MA6-720	C-1.1	77200-KCY-A20ZA	C-15	84601-HA7-670	C-23.2	87130-KCZ-940ZA	C-31.1	89000	
53178-KAE-730	C-3.1	61140-KCY-650ZA	C-1.1	77201-KCE-660ZA	C-15	84701-KCY-650	C-23.1	87130-KCZ-J10ZA	C-31.1		
53180-KCZ-000ZA	C-4	61140-KCY-710ZA	C-1.1	77201-KCE-670ZA	C-15	84701-KCY-E60	C-23.2	87130-KCZ-J10ZA	C-31.2	89010-KCY-650	C-29
53180-KCZ-000ZA	C-4.1	61140-KCY-A10ZB	C-1.1	77201-KCY-A10ZA	C-15	84702-KCY-650	C-23.1	87501-KCY-640	C-30	89010-KCY-670	C-29
53180-KCZ-000ZB	C-4	61140-KCZ-900ZA	C-1	77201-KCY-A20ZA	C-15	84703-KCY-650	C-23.1	87501-MAS-415	C-30	89201-KA4-811	FOP-2
53180-KCZ-000ZB	C-4.1	61140-KCZ-940ZA	C-1			84704-KCY-E60	C-23.2	87504-GN1-950	C-30	89202-KA4-811	FOP-2
53180-MAG-650	C-3.1	61140-KCZ-J10ZA	C-1	80000		84705-KCY-E60	C-23.2	87504-GN1-960ZA	C-30	89216-MJ1-000	C-29
53180-MAG-670	C-3	61141-KCY-A10ZA	C-31.1					87505-KZ1-950	C-30	89221-429-000	C-29
53181-KCY-670	C-3	61141-KCY-A10ZA	C-31.2	80101-KCE-6707A	C-23.1	86000		87507-KZ1-600	C-30	89225-KF0-000	C-29
53181-KCY-670	C-3.1	61301-KCY-650ZA	C-1.1	80101-KCE-670ZA	C-23			87507-KZ1-880	C-30	89301-KA4-811	FOP-2
53185-KCZ-000ZA	C-3	61301-KCY-650ZB	C-1.1	80101-KCY-A10ZA	C-23	86150-MR1-760	C-2	87516-KCY-670	C-22		
53185-KCZ-000ZA	C-3.1	61301-KCY-650ZD	C-1.1	80101-KCY-A10ZA	C-23.1	86150-MR1-760	C-2.1	87516-KCY-720	C-22	90000	
53185-KCZ-000ZB	C-3	61301-KCZ-900ZA	C-1	80101-KCY-A10ZA	C-23.2			87516-KCY-721	C-22		
53185-KCZ-000ZB	C-3.1	61301-KCZ-900ZB	C-1	80101-KCZ-000ZA	C-23	87000		87516-KZ1-600	C-22	90001-MA2-770	M-13
53192-KA4-710	C-3	61301-KCZ-900ZE	C-1	80101-KCZ-000ZA	C-23.1			87560-GAN-840ZA	C-30	90003-GAV-701	M-8
53192-KA4-710	C-3.1	61304-162-013	C-25	80101-KCZ-940ZA	C-23	87123-KCY-660ZA	C-31	87560-GAN-850ZA	C-30	90004-GHB-630	M-4
53200-KCY-670	C-6	61304-958-003	C-25	80101-KCZ-940ZA	C-23.1	87123-KCY-670ZA	C-31	87560-GCF-720	C-30	90004-GHB-630	M-6
53214-KA4-701	C-6	61305-KCY-650	C-1.1	80105-KCY-670	C-23	87123-KCY-760ZA	C-31	87560-GF8-690	C-30	90004-GHB-630	M-8

ÍNDICE DE NÚMERO DE PEÇAS

Nº da Peça	Nº do bloco	Nº da Peça	Nº do bloco	Nº da Peça	Nº do bloco	Nº da Peça	Nº do bloco	Nº da Peça	Nº do bloco	Nº da Peça	Nº do bloco
90004-GHB-630	M-10	90084-MN8-010	M-9	90115-147-000	C-3.1	90301-473-003	M-6	90454-428-000	M-13	90601-107-000	M-13
90004-GHB-630	M-11	90085-KCY-670	M-5	90115-KV3-700	C-21	90301-473-003	C-8	90454-428-000	M-15	90601-329-000	M-13
90004-GHB-630	C-28	90085-KG0-981	M-5	90116-KCY-671	C-8	90301-473-003	C-21	90454-KF0-000	M-13	90601-329-000	M-15
90004-GHB-670	M-2	90085-MZ1-000	C-15	90116-ME9-000	C-17	90301-473-003	C-23.2	90454-KF0-000	M-13	90601-KA5-000	M-12
90004-GHB-680	M-6	90087-HB5-000	M-9	90118-958-003	M-13	90304-425-000	C-5	90455-ML7-000	M-13	90601-KJ9-000	M-9
90004-GHB-680	M-9	90101-087-720	C-27	90118-KZ3-860	C-27	90304-GE8-003	C-19	90456-333-000	M-8	90650-KV6-003	C-3.1
90004-GHB-680	M-10	90101-KCE-000	C-18	90118-MR1-000	C-14	90304-GE8-003	C-22	90456-MA6-000	M-13	90650-KV6-003	C-19
90004-GHB-690	M-5	90101-KCY-670	C-19	90124-KA3-711	C-21	90305-GW2-711	C-13	90463-ML7-000	M-4	90650-KV6-003	C-26.1
90004-GHB-700	M-1	90101-KCY-760	C-19	90125-KA4-000	C-13	90305-MA1-003	C-21	90463-ML7-000	M-6	90650-KW3-000	C-3
90004-GHB-700	M-11	90101-MN9-000	C-27	90127-KCZ-000	C-4	90306-KF0-003	C-22	90463-ML7-000	EOP-1	90650-KW3-000	C-3.1
90004-GHB-710	M-1	90102-KCY-670	C-18	90127-KCZ-000	C-4.1	90306-KZ4-711	C-22	90463-ML7-000	EOP-2	90651-KV6-003	C-26
90004-GHB-710	M-9	90103-KCY-650	C-5	90128-KCZ-000	C-22	90309-ML3-791	C-13	90465-MC4-000	C-13	90651-KV6-003	C-26.1
90004-GHB-720	M-6	90103-KF0-000	C-5	90129-KCZ-000	C-22	90311-MT3-000	C-17	90501-KCY-650	C-1.1	90651-MA5-671	C-4
90004-GHB-730	M-9	90103-MY6-670	C-21	90131-883-000	M-11	90312-GE2-000	C-3	90501-KF0-000	M-15	90651-MA5-671	C-4.1
90004-GHB-730	M-11	90104-ML7-920	C-21	90131-KBV-003	C-9	90312-GE2-000	C-3.1	90501-MF9-710	C-19	90652-KT1-771	C-26
90004-GHB-760	M-1	90105-952-720	C-18	90131-MS6-900	C-9	90314-329-000	C-3.1	90501-ML3-910	M-7	90652-KT1-771	C-26.1
90004-GHB-760	M-11	90105-KAE-870	C-10	90131-ZE1-000	C-27	90321-KA4-700	C-3	90502-MF9-710	C-19	90672-KBR-000	C-14
90004-GHB-780	M-6	90105-MK5-010	C-13	90136-KCY-671	C-8	90321-KA4-700	C-3.1	90505-MA6-000	C-23.1	90690-GHB-631	C-27
90004-GHB-790	M-11	90106-KAF-000	C-1.1	90145-MS9-611	C-4	90401-KCY-670	M-10	90507-KCY-671	C-8	90690-GHB-631	C-27
90005-GHB-610	C-28	90106-KAF-000	C-23	90145-MS9-611	C-4.1	90401-MN1-670	M-3	90513-428-900	C-21	90690-GHB-651	C-27
90005-GHB-670	M-6	90106-KAF-000	C-23.1	90145-MS9-611	C-11	90406-KF0-003	M-3	90522-170-700	C-23.1	90690-GHB-651	C-27
90005-GHB-690	M-6	90106-KAF-000	C-23.2	90145-MS9-612	C-4	90408-KCY-670	M-1	90522-170-700	C-23.2	90701-KAS-900	M-12
90005-GHB-760	M-6	90106-KCZ-000	C-16	90145-MS9-612	C-4.1	90410-HC4-000	C-22	90544-KF0-000	M-3	90701-KCY-670	M-8
90005-KY7-000	M-4	90106-MJ0-000	C-6	90145-MS9-612	C-11	90410-KF0-000	M-5	90544-KF0-000	EOP-1	90701-KF0-000	M-3
90011-KCY-670	M-11	90107-KF0-000	C-6	90151-KF0-000	C-22	90417-360-000	M-4	90544-KZ3-003	C-8	90702-KM1-000	C-28
90012-MG3-000	M-3	90108-KV6-000	C-19	90151-KF0-000	C-27	90417-360-000	M-14	90545-292-000	C-7	90704-KL4-000	M-6
90020-ZV0-000	C-12	90109-KZ9-000	C-11	90153-KF0-000	C-22	90417-360-000	C-27	90545-300-000	EOP-2	90841-001-000	C-27
90022-MG8-000	M-14	90111-KAE-000	C-21	90155-ML0-000	C-5	90432-428-000	M-7	90545-300-000	C-4		
90022-MM5-000	M-7	90111-ML3-791	C-4	90164-028-000	C-27	90451-KY1-000	M-13	90545-300-000	C-4.1	91000	
90023-471-000	M-10	90112-GE2-000	C-27	90181-MN0-000	C-20	90451-KY2-000	M-13	90545-300-000	C-11		
90037-KCY-670	M-9	90112-KCZ-000	C-3	90202-HA0-000	M-2	90452-701-000	M-13	90545-300-000	C-27	91001-KF0-018	M-12
90081-KCY-670	M-5	90112-KCZ-000	C-3.1	90202-MK2-003	C-8	90452-701-000	M-15	90545-KF0-000	M-3	91002-MN1-671	M-3
90082-KCY-670	M-5	90113-KCZ-006	C-4	90206-590-000	M-3	90452-KZ4-000	M-15	90545-KF0-000	EOP-1	91003-KCY-671	M-13
90083-KCY-670	M-5	90113-KCZ-006	C-4.1	90217-KJ2-000	C-27	90453-428-000	M-15	90554-240-000	C-23	91003-KF0-008	M-3
90083-KG0-981	M-5	90113-KZ3-000	C-8	90235-KA4-000	M-7	90453-KAS-900	M-2	90559-469-000	C-13	91004-KCY-761	M-13
90084-KCY-670	M-1	90115-147-000	C-3	90236-HA0-000	M-7	90453-KCY-670	M-2	90581-GB5-610	C-11	91004-KN5-671	M-13

ÍNDICE DE NÚMERO DE PEÇAS

Nº da Peça	Nº do bloco	Nº da Peça	Nº do bloco	Nº da Peça	Nº do bloco	Nº da Peça	Nº do bloco	Nº da Peça	Nº do bloco	Nº da Peça	Nº do bloco
91005-KF0-008	M-13	91258-410-006	C-10	92000		93901-34210	C-1	94050-08000	C-27	94510-14000	M-14
91006-KK0-771	M-12	91258-410-013	C-10			93903-25310	C-17	94050-10000	C-27	94520-24000	M-6
91007-KF0-018	M-12	91259-KS6-831	C-10	92900-06025-0B	M-11	93913-25180	C-17	94050-10070	C-3.1	94540-03010	C-17
91008-KCY-671	M-7	91262-KV3-831	C-22	92900-08022-0B	M-2			94050-10070	C-24		
91008-KN5-671	M-13	91262-KV3-831	C-22			94000		94101-04400	C-18	95000	
91015-425-831	C-6	91301-200-000	M-2	93000				94101-08000	C-18		
91015-425-832	C-6	91301-428-003	M-1			94001-05000-0S	C-3	94102-08700	C-20	95001-75170-40	C-14
91065-KA3-832	C-10	91301-428-003	EOP-1	93500-04012-1A	C-3	94001-05000-0S	C-3.1	94102-08700	C-27	95002-02120	C-14
91071-KV3-005	C-22	91301-KZ3-711	C-8	93500-04012-1A	C-3.1	94001-05000-0S	C-25	94103-05000	C-2	95002-02659	M-16
91071-MY1-005	C-22	91302-356-000	M-5	93500-04025-0G	C-17	94001-05070-0S	C-8	94103-05800	C-25	95002-41250-00	C-27
91072-MY1-005	C-22	91302-356-000	EOP-1	93500-05020-0G	C-3.1	94001-08000-0S	C-10	94103-06000	C-2.1	95002-50000	C-14
91077-GS2-702	C-22	91302-KE8-003	C-27	93500-05020-0G	C-3.1	94001-08000-0S	C-13	94103-06000	C-28	95015-54000	C-11
91077-KN5-004	C-22	91302-KF0-003	M-6	93500-05020-0G	C-8	94002-05020-0S	C-25	94103-06800	C-23.2	95701-06010-00	C-23.1
91077-KS7-013	C-22	91302-KF0-003	EOP-2	93500-05032-0G	M-2	94002-08000-0S	C-11	94109-12000	M-11	95701-06010-00	C-23.2
91101-KCY-670	M-1	91303-377-000	M-9	93500-05032-0G	C-3.1	94021-05000-0S	C-2	94109-12000	EOP-2	95701-06012-00	M-6
91101-KF0-000	M-6	91303-377-000	EOP-2	93500-06010-0A	C-14	94021-06000-0S	C-2.1	94109-12000	C-28	95701-06012-00	M-11
91101-KV2-940	M-3	91303-397-000	M-2	93500-06016-0G	C-3	94050-04000	C-25	94109-14000	C-28	95701-06012-00	C-23
91106-KF0-008	C-21	91303-397-000	EOP-1	93500-06016-0G	C-3.1	94050-05000	C-23	94111-04000	C-3	95701-06012-00	C-23.1
91201-KF0-003	M-6	91305-KF0-003	M-9	93600-04012-1G	C-4	94050-05080	C-23.1	94111-04000	C-3.1	95701-06012-00	C-23.2
91202-965-003	M-14	91305-KF0-003	EOP-2	93600-04012-1G	C-4.1	94050-05080	C-23.2	94111-04400	C-18	95701-06012-00	C-26.1
91202-KCY-761	M-6	91305-MN1-670	C-27	93600-06045-0A	C-21	94050-06000	M-9	94111-08000	C-10	95701-06014-00	C-26.1
91202-KK0-003	M-6	91305-PE2-003	EOP-2	93700-04010-1G	C-3	94050-06000	C-4.1	94201-20120	C-11	95701-06014-07	C-23.1
91202-MG3-003	M-1	91305-PE2-003	C-28	93700-04010-1G	C-3.1	94050-06000	C-21	94201-20150	C-20	95701-06016-00	M-15
91203-KCY-671	M-13	91306-MG3-000	M-4	93700-05020-0G	C-10	94050-06000	C-23	94201-30200	M-8	95701-06016-00	C-23.1
91204-KCY-671	M-13	91306-MG3-000	EOP-1	93892-03008-18	M-16	94050-06000	C-23.1	94251-08000	C-1.1	95701-06016-00	C-23.2
91204-KCY-672	M-13	91311-KCY-670	M-6	93892-04010-18	M-16	94050-06000	C-23.2	94251-08000	C-27	95701-06020-00	M-14
91204-KK0-003	M-6	91311-KCY-670	EOP-2	93892-04012-18	M-16	94050-06000	C-24	94251-16000	C-19	95701-06020-07	C-19
91212-422-006	C-11	91311-MR7-003	C-8	93892-04016-18	M-16	94050-06000	C-25	94301-08100	M-6	95701-06022-00	C-23
91251-MT4-000	C-19	91351-GS2-701	C-22	93892-05012-18	M-16	94050-06000	C-26.1	94301-08140	M-1	95701-06022-07	C-1.1
91252-KCY-671	C-13	91351-KN5-004	C-22	93892-06014-07	C-23.1	94050-06000	C-27	94301-08140	M-8	95701-06025-07	C-19
91253-033-003	C-13	91351-KS7-003	C-22	93893-04012-17	C-4.1	94050-06070	C-23.1	94301-10160	M-11	95701-06025-07	C-23.2
91254-KA4-831	C-8	91356-KA4-711	C-8	93894-04010-10	C-3	94050-06080	C-23.1	94301-10160	C-28	95701-06025-08	M-4
91254-KS6-003	C-21	91410-MN1-671	C-2	93894-04010-10	C-3.1	94050-06080	C-23.2	94301-10200	M-9	95701-06030-00	M-8
91254-KS6-003	C-22	91552-ZG3-010	C-12	93901-24780	C-25	94050-06080	C-23.2	94301-12200	M-2	95701-06040-00	M-8
91256-GC5-003	C-8	91901-MG2-003	C-24			94050-08000	C-18	94301-12200	M-5		
91256-KCY-671	C-22										

ÍNDICE DE NÚMERO DE PEÇAS

Nº da Peça	Nº do bloco	Nº da Peça	Nº do bloco	Nº da Peça	Nº do bloco	Nº da Peça	Nº do bloco	Nº da Peça	Nº do bloco	Nº da Peça	Nº do bloco
95701-06050-00	M-8	96300-06016-00	C-17	99113-GHB-1250	M-16						
95701-08070-00	M-1	96300-06022-00	C-7	99113-GHB-1280	M-16						
95701-10016-00	C-27	96300-06028-00	C-14	99113-GHB-1300	M-16						
		96300-06032-00	C-12	99113-GHB-1320	M-16						
96000		96300-06070-00	C-27	99113-GHB-1350	M-16						
		96300-08012-00	C-1.1	99113-GHB-1380	M-16						
96001-06008-02	C-18	96300-08022-00	C-15	99113-GHB-1400	M-16						
96001-06014-00	C-14	96300-08025-00	C-19	99113-GHB-1420	M-16						
96001-06016-07	M-1	96300-08028-00	C-19	99113-GHB-1450	M-16						
96001-06016-07	M-8	96300-08035-00	C-5	99113-GHB-1480	M-16						
96001-06016-07	M-9	96300-08040-00	C-18	99113-GHB-1500	M-16						
96001-06018-00	C-26	96300-08075-00	C-27	99113-GHB-1520	M-16						
96001-06018-00	C-26.1	96300-08080-00	C-27	99113-GHB-1550	M-16						
96001-06020-00	C-3	96400-08028-00	C-18	99113-GHB-1580	M-16						
96001-06020-00	C-3.1	96400-08035-00	C-21	99113-GHB-1600	M-16						
96001-06022-00	C-4	96400-08070-00	C-27	99113-GHB-1620	M-16						
96001-06022-00	C-4.1			99113-GHB-1650	M-16						
96001-06025-00	C-28	98000		99113-GHB-1680	M-16						
96001-06025-07	C-3			99113-GHB-1700	M-16						
96001-06025-07	C-3.1	98061-58616	M-2	99113-GHB-1720	M-16						
96001-06028-07	M-9	98061-58626	M-2	99113-GHB-1750	M-16						
96140-62030-10	C-13	98061-59616	M-2	99113-GHB-1780	M-16						
96140-63030-10	C-13	98061-59626	M-2								
96211-08000	C-19										
96220-30098	M-14	99000									
96220-40090	M-3										
96220-40158	M-8	99008-02000	C-29								
96300-06010-00	C-26.1	99103-437-0480	M-16								
96300-06012-00	C-11	99103-437-0500	M-16								
96300-06012-00	C-12	99103-437-0520	M-16								
96300-06012-00	C-17	99103-437-0550	M-16								
96300-06012-00	C-23	99103-437-0580	M-16								
96300-06012-00	C-27	99103-437-0600	M-16								
96300-06012-07	C-2	99103-437-0620	M-16								
96300-06012-07	C-21	99103-437-0650	M-16								
96300-06014-00	C-27	99113-GHB-0600	M-16								

ÍNDICE DE NOME DE PEÇAS

Descrição	Nº do bloco	Nº de Ref.	Descrição	Nº do bloco	Nº de Ref.	Descrição	Nº do bloco	Nº de Ref.
A			Anel, Limitador	C-22	13	Arruela	C-19	16
			Anel, Limitador	C-22	19	Arruela B	C-23	11
Acionador Comp., Tensor	M-4	6	Anel, Limitador	C-22	21	Arruela Direita, Garfo Traseiro	C-21	4
Agulhas, Jogo	M-16	3	Anel, Limitador	C-22	32	Arruela Esquerda, Garfo Traseiro	C-21	5
Agulhas, Jogo	M-16	3	Anel, Limitador Óleo	M-8	4	Arruela, 10 mm	M-5	8
Ajustador Direito, Corrente	C-13	3	Anel, Pistão	C-22	12	Arruela, 10 mm	C-22	43
Ajustador Esquerdo, Corrente	C-13	4	Anel, Vedação, 1,3 x 4,3	M-16	15	Arruela, 10 x 25 x 4	M-2	11
Ajustador, Mola	C-22	5	Anel, Vedação, 1,5 x 9,5	M-4	13	Arruela, 12 mm	M-3	30
Alavanca Comp., Embreagem	M-6	8	Anel, Vedação, 1,5 x 9,5	EOP-1	1	Arruela, 12 mm	EOP-1	1
Alavanca Esquerda	C-3	21	Anel, Vedação, 10 x 1,6	M-2	13	Arruela, 12,5 x 30 x 5	M-10	9
Alavanca, Afogador	M-16	9	Anel, Vedação, 11,8 x 3,55	C-14	3	Arruela, 18 x 32 x 2	M-7	17
Alavanca, Afogador	M-16	9	Anel, Vedação, 13, 8 x 2,5	M-9	12	Arruela, 4,5 mm	C-27	45
Alavanca, Afogador	M-16	9	Anel, Vedação, 13,8 x 2,4	C-8	42	Arruela, 6 mm	C-1.1	18
Alavanca, Descompressão	C-3	22	Anel, Vedação, 13,8 x 2,5	EOP-2	1	Arruela, 6 x 9	C-21	23
Alavanca, Descompressora	C-3.1	28	Anel, Vedação, 14,8 x 2,4	C-11	21	Arruela, 6,5 x 20	C-7	3
Alavanca, Direita	C-4	11	Anel, Vedação, 15,5 x 1,5	C-8	40	Arruela, 6,5 x 5,5	C-23.1	10
Alavanca, Direita	C-4.1	11	Anel, Vedação, 17,8 x 2,4 23, 5 x 2,0	C-22	51	Arruela, 8 mm	C-13	26
Alavanca, Esquerda	C-3.1	27	Anel, Vedação, 18 x 3 (ARAI)	C-27	30	Arruela, B Encosto, 22 mm (Azul)	M-13	26
Amortecedor Traseiro, Comp. (SHOWA)	C-22	1	Anel, Vedação, 25 x 3	C-27	31	Arruela, Braço Limitador	M-4	11
Amortecedor Traseiro, Comp. (SHOWA)	C-22	1	Anel, Vedação, 27 x 2 (ARAI)	M-9	13	Arruela, Deslizador Corrente	C-21	15
Amortecedor, Traseiro	C-22	3	Anel, Vedação, 27 x 2 (ARAI)	EOP-2	1	Arruela, Encosto, 11 mm	M-8	13
Amortecedor, Traseiro	C-22	3	Anel, Vedação, 3 mm	C-17	32	Arruela, Encosto, 11 x 20 x 1	M-1	11
Anéis, Pistão Jogo (0,25)	M-12	2	Anel, Vedação, 3,5 x 1,5	C-8	41	Arruela, Encosto, 17 mm	M-13	24
Anéis, Pistão Jogo (0,50)	M-12	2	Anel, Vedação, 35,2 x 2,4	C-8	43	Arruela, Encosto, 17 mm	M-13	36
Anéis, Pistão Jogo (STD)	M-12	2	Anel, Vedação, 35,5 x 3 (NOK)	M-1	14	Arruela, Encosto, 17 x 22 x 0,75	M-3	27
Anel	C-4	8	Anel, Vedação, 35,5 x 3 (NOK)	EOP-1	1	Arruela, Encosto, 18 mm	M-13	36
Anel Elástico Interno, 24 mm	M-6	28	Anel, Vedação, 45 x 2,5	M-2	14	Arruela, Encosto, 18 mm	M-15	11
Anel Limitador, Óleo	C-8	16	Anel, Vedação, 45 x 2,5	EOP-1	1	Arruela, Encosto, 20 x 1,00	M-13	25
Anel, Borracha	M-8	10	Anel, Vedação, 54 x 2,4 (ARAI)	M-6	25	Arruela, Encosto, 20 x 1,00	M-15	11
Anel, Elástico	C-4	18	Anel, Vedação, 54 x 2,4 (ARAI)	EOP-2	1	Arruela, Encosto, 22 mm	M-15	12
Anel, Elástico	C-4.1	17	Anel, Vedação, 9,8 x 1,9	EOP-2	1	Arruela, Encosto, 22 x 30 x 1	M-15	10
Anel, Elástico	C-11	14	Anel, Vedação, 9,8 x 1,9	C-28	12	Arruela, Encosto, 24 x 10	C-19	21
Anel, Elástico Cilindro Mestre Traseiro	C-11	9	Anel, Vedação, Cilindro, 88 x 2	M-5	9	Arruela, Encosto, 24 x 13	C-19	20
Anel, Elástico Externo, 14 mm	M-14	16	Anel, Vedação, Cilindro, 88 x 2	EOP-1	1	Arruela, Encosto, 25 mm	M-13	27
Anel, Elástico, 22 mm	M-13	29	Anel, Vedação, Jogo	C-22	15	Arruela, Engrenagem Velocímetro	C-10	18
Anel, Elástico, 22 mm	M-15	14	Aro, Roda Dianteira	C-10	12	Arruela, Entalhada, 22 mm	M-13	22
Anel, Elástico, 25 mm	M-13	28	Aro, Roda Traseira	C-13	14	Arruela, Entalhada, 25 x 31 x 1,5	M-13	23
Anel, Limitador	C-8	7	Arruela	M-7	12	Arruela, Especial	C-8	38

ÍNDICE DE NOME DE PEÇAS

Descrição	Nº do bloco	Nº de Ref.	Descrição	Nº do bloco	Nº de Ref.	Descrição	Nº do bloco	Nº de Ref.
Arruela, Especial.....	C-25	9	Arruela, Vedação, 6,5 mm	EOP-1	1	Borracha, Limitadora	C-22	33
Arruela, Fixação Tampa Filtro Ar	C-17	10	Arruela, Vedação, 6,5 mm	EOP-2	1	Borracha, Pedal Lateral	C-19	14
Arruela, Limitadora	C-27	24	Arruela, Vedador Pó	C-5	7	Borracha, Tampa	FOP-1	2
Arruela, Lisa, 10 mm	M-2	12	Articulação, Pedal Partida	C-19	2	Braço	M-16	8
Arruela, Lisa, 16 mm	C-13	27	Articulação, Pedal Partida	C-19	2	Braço Oscilante, A	M-3	9
Arruela, Lisa, 4 mm	C-18	14	Articulação, Pedal Partida	C-19	2	Braço Oscilante, B	M-3	10
Arruela, Lisa, 5 mm	C-2	9	Árvore Principal, Transmissão (13D)	M-13	1	Braço Oscilante, C	M-3	11
Arruela, Lisa, 5 mm	C-8	37	Árvore, Comando	M-3	2	Braço, Acelerador	M-16	12
Arruela, Lisa, 5 mm	C-20	8	Árvore, Manivelas Comp	M-12	1	Braço, Interruptor Freio	C-19	7
Arruela, Lisa, 5 mm	C-25	19	Árvore, Manivelas Comp	M-12	1	Braço, Oscilante	C-22	24
Arruela, Lisa, 5 mm	C-27	35	Árvore, Manivelas Comp	M-12	1	Braço, Oscilante	C-22	25
Arruela, Lisa, 6 mm	C-2.1	12	Árvore, Secundária Comp	M-13	2	Braço, Pedal Partida	C-19	3
Arruela, Lisa, 6 mm	C-11	20	Árvore, Secundária Comp	M-13	2	Braço, Pedal Partida	C-19	3
Arruela, Lisa, 6 mm	C-23.2	18	Assento B, Mola	M-8	7	Braço, Pedal Partida	C-19	3
Arruela, Lisa, 6 mm	C-28	13	Assento Comp. *Tipo 1*	C-15	3	Braço, Reversor	M-3	3
Arruela, Lisa, 8 mm	C-18	15	Assento Comp. *Tipo 1*	C-15	3	Bucha	C-1.1	10
Arruela, Mola Pedal Partida	M-15	13	Assento Comp. *Tipo 1*	C-15	3	Bucha	C-25	8
Arruela, Ondulada	M-3	28	Assento Comp. *Tipo 1*	C-15	3	Bucha	C-15	1
Arruela, Parafuso Óleo	EOP-2	1	Assento Comp. *Tipo 1*	C-15	3	Bucha A, Tampa Motor (17 mm)	C-12	19
Arruela, Parafuso Óleo	C-4	17	Assento Comp. *Tipo 1*	C-15	3	Bucha C, Braço	C-22	26
Arruela, Parafuso Óleo	C-4.1	16	Assento Externo, Mola	M-3	23	Bucha Distanciadora, 6,5 x 11 x 7,5	C-23	1
Arruela, Parafuso Óleo	C-27	25	Assento, Bomba Óleo	M-8	9	Bucha Distanciadora, Eixo Dianteiro	C-10	8
Arruela, Parafuso, Óleo	C-11	19	Assento, Mola	C-8	5	Bucha Fixação, Borracha	C-19	15
Arruela, Plugue Drenagem, 12 mm	EOP-2	1	Assento, Mola	C-8	5	Bucha Fixação, Pára-Lama	C-7	2
Arruela, Plugue Dreno, 12 mm	M-11	14	Assento, Mola	C-22	31	Bucha Superior, Amortecedor	C-22	29
Arruela, Plugue Dreno, 12 mm	C-28	14				Bucha, 14 mm	M-15	5
Arruela, Plugue Dreno, 14 mm	C-28	15				Bucha, 15 mm	M-15	5
Arruela, Posicionador Sistema Seletor	M-14	14				Bucha, 20 mm	M-13	15
Arruela, Pressão, 4 mm	C-3	36				Bucha, 22 x 14	M-13	16
Arruela, Pressão, 4 mm	C-3.1	51				Bucha, 22 x 14	M-13	16
Arruela, Pressão, 4 mm	C-18	16				Bucha, 22 x 25 x 10	M-13	6
Arruela, Pressão, 8 mm	C-10	26				Bucha, 6 x 5,5	C-4	15
Arruela, Pressão, 8 mm	C-13	31				Bucha, 6,3 x 13	C-28	8
Arruela, Trava	M-7	16				Bucha, 65,5	C-4.1	14
Arruela, Vedação, 14 mm	M-3	29				Bucha, Amortecedor	C-22	30
Arruela, Vedação, 14 mm	EOP-1	1				Bucha, Braço	C-22	23
Arruela, Vedação, 6,5 mm	M-4	12				Bucha, Cilindro	C-8	13
Arruela, Vedação, 6,5 mm	M-6	19				Bucha, Deslizadora	C-8	9

B

ÍNDICE DE NOME DE PEÇAS

Descrição	Nº do bloco	Nº de Ref.	Descrição	Nº do bloco	Nº de Ref.	Descrição	Nº do bloco	Nº de Ref.
Bucha, Deslizadora	C-8	9	Cabo Comp., Velocímetro	C-2.1	8	Carburador Comp. (PDK1D A)	M-16	16
Bucha, Distanciadora Roda Traseira.....	C-13	11	Cabo, Interno	C-2	5	Carburador Comp. (PDK1D B)	M-16	16
Bucha, Engrenagem Secundária 3ª	M-13	9	Cabo, Interno	C-2.1	9	Carburador Comp. (PDK1F A)	M-16	16
Bucha, Engrenagem Secundária 3ª	M-13	10	Caixa, Engrenagem Velocímetro	C-10	17	Carburador Comp. (PDK1F B)	M-16	16
Bucha, Filtro Ar	C-25	1	Cáliper Comp., Freio Dianteiro (NISSIN)	C-9	13	Carcaça Comp., Direita	M-11	1
Bucha, Fixação	C-15	2	Cáliper Comp., Freio Dianteiro (NISSIN)	C-9	13	Carcaça Comp., Direita	C-8	10
Bucha, Fixação	C-23.1	2	Cáliper Comp., Freio Dianteiro Esquerdo (NISSIN)	C-9	13	Carcaça Comp., Esquerda.....	M-11	3
Bucha, Fixação	C-23.1	11	Cáliper Comp., Freio Traseiro (NISSIN)	C-12	7	Carcaça Comp., Esquerda.....	C-8	24
Bucha, Fixação	C-23.2	4	Cáliper Comp., Freio Traseiro (NISSIN)	C-12	7	Carcaça Comp., Filtro Ar *NH-1* Preto	C-17	8
Bucha, Fixação	C-23.2	14	Câmara Ar (DUNLOP) (110/100-18).....	C-13	16	Carcaça Comp., Filtro Ar *NH-1* Preto	C-17	12
Bucha, Fixação Radiador	C-23.2	2	Câmara Ar (DUNLOP) (2,75/3,00-21)	C-10	14	Carcaça Comp., Filtro Ar *NH-238R* Cinza Solido .	C-17	8
Bucha, Fixação Tanque.....	C-14	6	Câmara Ar (DUNLOP) (80/100-21)	C-10	14	Carcaça Comp., Filtro Ar *NH-238R* Cinza Solido .	C-17	8
Bucha, Fixação Tanque.....	C-14	14	Câmara Ar (IRC) (100/100-18).....	C-13	16	Carcaça Comp., Filtro Ar *NH-238R* Cinza Solido .	C-17	12
Bucha, Garfo Traseiro	C-21	7	Câmara Ar (IRC) (2,75/3,00-21).....	C-10	14	Carcaça Comp., Filtro Ar *NH-238R* Cinza Solido .	C-17	12
Bucha, Inferior Motor	C-27	7	Capa B	C-9	12	Carcaça Externa, Embreagem	M-7	3
Bucha, Lateral Roda Traseira	C-13	9	Capa B	C-12	15	Carcaça Inferior, Acelerador	C-3	15
Bucha, Pára-Lama Traseiro	C-23	8	Capa Comp	C-4.1	3	Carcaça Inferior, Acelerador	C-3.1	20
Bucha, Pedal Partida	M-15	8	Capa Comp., Assento *Tipo 1* (Sem Letras Impressas).....	C-15	4	Carcaça Superior, Acelerador	C-3	14
Bucha, Pino.....	C-9	11	Capa Comp., Assento *Tipo 1* (Sem Letras Impressas).....	C-15	4	Carcaça Superior, Acelerador	C-3.1	19
Bucha, Pino.....	C-12	14	Capa Comp., Assento *Tipo 1* (Sem Letras Impressas).....	C-15	4	Carcaça, Farol *NH-1* Preto.....	C-1	9
Bucha, Roda Dianteira.....	C-10	4	Capa Comp., Assento *Tipo 1* (Sem Letras Impressas).....	C-15	4	Carcaça, Farol *NH-1* Preto.....	C-1.1	12
Bucha, Roda Traseira	C-13	8	Capa Comp., Assento *Tipo 1* (Sem Letras Impressas).....	C-15	4	Carcaça, Farol *P-9* Violeta Urano	C-1	9
Bucha, Roleta Corrente	C-21	13	Capa Comp., Assento *Tipo 1* (Sem Letras Impressas).....	C-15	4	Carcaça, Farol *P-9* Violeta Urano	C-1.1	12
Bucha, Tensor, 6 x 9.....	M-4	5	Capa Fiação, Alarme Instrumentos	C-2.1	7	Carcaça, Farol *R-134* Vermelho Fighting.....	C-1	9
Buzina Comp	C-26.1	11	Capa, Alavanca Descompressor	C-3	6	Carcaça, Farol *R-134* Vermelho Fighting.....	C-1.1	12
			Capa, Alavanca Descompressora.....	C-3.1	11	Caçaca, Pedal Partida.....	M-15	2
			Capa, Cilindro Mestre.....	C-11	7	Chassi Comp	C-27	6
			Capa, Comp	C-4	2	Chassi Comp	C-27	6
			Capa, Corrente Transmissão.....	C-21	1	Chassi Comp	C-27	6
			Capa, Cubo Dianteiro *NH-1* Preto	C-10	7	Chassi Comp. *NH-262M* Prata Terra Metálica.....	C-27	9
			Capa, Garfo Dianteiro *NH-1* Preto	C-8	27	Chassi Comp. *NH-262M* Prata Terra Metálica.....	C-27	9
			Capa, Garfo Dianteiro *P-9* Violeta Urano	C-8	27	Chassi Comp. *NH-262M* Prata Terra Metálica.....	C-27	9
			Capa, Parafuso Sangria.....	C-12	11	Chassi Comp. *NH-262M* Prata Terra Metálica.....	C-27	9
			Carburador Comp. (PDK1A A)	M-16	16	Chassi Comp. *NH-262M* Prata Terra Metálica.....	C-27	9
			Carburador Comp. (PDK1B A)	M-16	16	Chassi Comp. *NH-262M* Prata Terra Metálica.....	C-27	9
			Carburador Comp. (PDK1C A)	M-16	16	Chassi Comp. Dianteiro	C-27	6
			Carburador Comp. (PDK1C B)	M-16	16	Chassi Comp. Dianteiro	C-27	6

C

ÍNDICE DE NOME DE PEÇAS

Descrição	Nº do bloco	Nº de Ref.	Descrição	Nº do bloco	Nº de Ref.	Descrição	Nº do bloco	Nº de Ref.
Chassi Comp. Dianteiro			Corrente, Transmissão			Cupilha, 2,0 x 12	C-11	23
NH-262M Prata Terra Metálica	C-27	6	(DID520V8-108 FE) (DAIDO)	C-21	2	Cupilha, 2,0 x 15	C-20	9
Chassi Comp. Dianteiro			Corrente, Transmissão			Cupilha, 3,0 x 20	M-8	15
NH-262M Prata Terra Metálica	C-27	6	(RK520M0Z6-106FJ) (RK EXCEL)	C-21	2			
Chassi Comp. Dianteiro			Corrente, Transmissão					
NH-262M Prata Terra Metálica	C-27	6	(RK520M0Z6-108FJ) (RK EXCEL)	C-21	2			
Chassi Comp. Dianteiro			Coxim	C-1.1	7			
NH-262M Prata Terra Metálica	C-27	6	Coxim	C-23.2	1	Deslizador, Acelerador	C-3	8
Chave	C-29	3	Coxim	C-26.1	8	Deslizador, Acelerador	C-3.1	13
Chave (Tipo 1)	C-27	4	Coxim	C-28	6	Deslizador, Corrente	C-21	14
Chave (Tipo 2)	C-27	4	Coxim	C-22	33	Deslizador, Corrente	C-21	14
Chave A	FOP-2	1	Coxim , Limitador (SHOWA)	C-14	4	Deslizador, Guia Corrente	C-21	10
Chave B	FOP-2	2	Coxim B, Fixação Tanque	C-14	4	Deslizador, Suporte Eixo Dianteiro	C-10	5
Chave Boca, 24 mm	C-29	5	Coxim Fixação, Lâmpada Licença	C-25	10	Detentor, Fagulhas	C-18	4
Chave, Jogo	C-27	3	Coxim Fixação, Lâmpada Licença	C-25	11	Detentor, Fagulhas	C-18	4
Chave, Sextavada, 5 mm	C-29	4	Coxim Fixação, Lanterna Traseira	C-25	14	Detentor, Fagulhas	C-18	4
Chaveta, Woodruff, 25 x 18	M-12	7	Coxim, Braço Oscilante	C-22	27	Diafragma	C-4.1	8
Cilindro Comp.	M-5	1	Coxim, Filtro	M-6	6	Diafragma	C-11	13
Cilindro Comp.	C-8	11	Coxim, Fixação	C-1.1	1	Diafragma Comp	C-4	7
Cilindro Mestre, Freio Traseiro	C-11	4	Coxim, Fixação	C-3.1	35	Difusor Comp	C-18	5
Cilindro Mestre, Jogo	C-4	9	Coxim, Fixação	C-23.2	6	Disco Freio Dianteiro	C-10	19
Cilindro, Mestre Freio Dianteiro	C-4.1	4	Coxim, Fixação Instrumentos	C-2	3	Disco Freio Dianteiro	C-10	19
Cilindro, Mestre Freio Dianteiro (NISSIN)	C-4	3	Coxim, Fixação Radiador	C-1	1	Disco, Freio Traseiro	C-13	20
Cilindro, Mestre, Jogo	C-4.1	10	Coxim, Fixação Tanque	C-14	5	Disco, Fricção Embreagem	M-7	6
Cilindro, Mestre, Jogo	C-4.1	10	Coxim, Fixação Velocímetro	C-2.1	6			
Coletor, Carburador	M-2	6	Coxim, Radiador Óleo	C-28	7			
Coletor, Carburador	M-2	6	Coxim, Regulador	C-26	5			
Coluna Direção, Conj.	C-6	15	Coxim, Regulador	C-26.1	5	Eixo A, Sub Braço Oscilante	M-3	16
Coluna Direção, Conj.	C-6	15	Coxim, Superior Visor	C-1.1	2	Eixo B, Sub Braço Oscilante	M-3	17
Coluna, Direção	C-6	8	Coxim, Tampa Lateral	C-18	10	Eixo Comp., Balanceiro	M-12	5
Condutor Interno	C-17	13	Coxim, Traseiro Tanque	C-27	10	Eixo Seletor, Marchas	M-14	9
Condutor Interno	C-17	14	Coxim, Unidade C.D.I	C-26	1	Eixo Seletor, Marchas	M-14	9
Conector	C-11	2	Coxim, Unidade C.D.I	C-26.1	1	Eixo, Garfo Seletor	M-14	4
Coroa, Transmissão (40D)	C-13	5	Cuba, Bóia Comp	M-16	6	Eixo, Pedal Partida	M-15	7
Coroa, Transmissão (45D)	C-13	6	Cubo, Roda Dianteira	C-10	6	Eixo, Pedal Partida	M-15	7
Corrente, Comando	M-4	3	Cubo, Roda Dianteira	C-10	9	Eixo, Roda Dianteira	C-10	3
Corrente, Transmissão			Cubo, Roda Traseira	C-13	10	Eixo, Roda Traseira	C-13	7
(DID520V8-106FJ) (DAIDO)	C-21	2	Cubo, Roda Traseira	C-13	12	Elemento, Filtro Óleo	M-6	5
						Emblema Direito, Tanque Combustível *Tipo 1*	C-31	1

D

E

ÍNDICE DE NOME DE PEÇAS

Descrição	Nº do bloco	Nº de Ref.	Descrição	Nº do bloco	Nº de Ref.	Descrição	Nº do bloco	Nº de Ref.	
Emblema Direito, Tanque Combustível *Tipo 1*	C-31	2	Engrenagem Secundária 4ª (28D).....	M-13	12	Etiqueta, Precaução, Corrente	C-30	5	
Emblema Direito, Tanque Combustível *Tipo 1*	C-31	3	Engrenagem Secundária 5ª (25D).....	M-13	14	Etiqueta, Precaução, Pneu	C-30	4	
Emblema Direito, Tanque Combustível *Tipo 1*	C-31.1	5	Engrenagem, Bomba.....	M-7	2	Excêntrico, Posicionador Marchas	M-14	6	
Emblema Direito, Tanque Combustível *Tipo 1*	C-31.2	1	Engrenagem, Bomba.....	M-7	2	F			
Emblema Direito, Tanque Combustível	C-31.1	1	Engrenagem, Bomba Óleo.....	M-8	2				
Emblema Esquerdo, Tanque Combustível *Tipo 1*	C-31	4	Engrenagem, Pedal Partida.....	M-15	4		Farol	C-1	5
Emblema Esquerdo, Tanque Combustível *Tipo 1*	C-31	5	Engrenagem, Primária	M-7	11		Farol	C-1.1	4
Emblema Esquerdo, Tanque Combustível *Tipo 1*	C-31	6	Engrenagem, Primária	M-7	11		Farol	C-1.1	4
Emblema Esquerdo, Tanque Combustível *Tipo 1*	C-31.1	2	Engrenagem, Secundária (34D).....	M-13	3		Farol (STANLEY)	FOP-1	3
Emblema Esquerdo, Tanque Combustível *Tipo 1*	C-31.1	6	Esferas, Aço, # 8 (1/4)	C-19	27		Ferramentas, Jogo.....	C-29	1
Emblema Esquerdo, Tanque Combustível *Tipo 1*	C-31.2	2	Espelho, Retrovisor	C-3.1	33		Ferramentas, Jogo.....	C-29	2
Emblema Pára-Lama Traseiro (HONDA) *Tipo 3* ...	C-31.2	3	Espelho, Retrovisor Comp	C-3.1	34		Fiação Comp	C-26.1	9
Emblema, Asa.....	C-2	6	Estator Comp	M-10	2		Fiação Comp	C-26.1	9
Emblema, Asa.....	C-2.1	10	Estator Comp	M-10	3		Fiação Comp	C-26.1	9
Emblema, Pára-Lama Traseiro (HONDA) *Tipo 1* ..	C-31	7	Etiqueta	C-8	23		Fiação Comp	C-26.1	9
Emblema, Pára-Lama Traseiro (HONDA) *Tipo 1* ..	C-31	8	Etiqueta, Amortecedor Traseiro	C-22	34		Fiação Comp	C-26.1	9
Emblema, Pára-Lama Traseiro (HONDA) *Tipo 1* ..	C-31.1	4	Etiqueta, Amortecedor Traseiro (Francês)	C-22	34		Fiação, Comp	FOP-1	4
Emblema, Pára-Lama Traseiro (HONDA) *Tipo 1* ..	C-31.2	4	Etiqueta, Amortecedor Traseiro (Francês)	C-22	34		Fiação, Comp.	C-26	7
Emblema, Pára-Lama Traseiro (HONDA) *Tipo 2* ..	C-31	7	Etiqueta, Cor *Tipo 1* (NH-196)	C-30	7	G	Filtro Ar	C-17	3
Emblema, Pára-Lama Traseiro (HONDA) *Tipo 2* ..	C-31	8	Etiqueta, Cor *Tipo 1* (NH-196)	C-30	7		Filtro Óleo Comp.....	C-27	1
Emblema, Pára-Lama Traseiro (HONDA) *Tipo 2* ..	C-31.1	3	Etiqueta, Cor *Tipo 1* (NH-196)	C-30	7		Flange, Pinhão	M-3	8
Emblema, Pára-Lama Traseiro (HONDA) *Tipo 2* ..	C-31.1	4	Etiqueta, Cor *Tipo 1* (NH-196)	C-30	7				
Emblema, Pára-Lama Traseiro (HONDA) *Tipo 3* ..	C-31.1	3	Etiqueta, Cor *Tipo 1* (R-134)	C-30	7				
Emblema, Visor Dianteiro (HONDA) *Tipo 1*	C-31	7	Etiqueta, Cor *Tipo 1* (R-134)	C-30	7				
Emblema, Visor Dianteiro (HONDA) *Tipo 2*	C-31	7	Etiqueta, Cor *Tipo 1* (R-134)	C-30	7		Garfo Dianteiro, Direito (SHOWA).....	C-8	21
Emblema, Visor Dianteiro (HONDA) *Tipo 2*	C-31.1	3	Etiqueta, Precaução	C-30	1		Garfo Dianteiro, Direito (SHOWA).....	C-8	21
Emblema, Visor Dianteiro (HONDA) *Tipo 3*	C-31.1	3	Etiqueta, Precaução	C-30	1		Garfo Dianteiro, Esquerdo (SHOWA)	C-8	25
Emblema, Visor Dianteiro (HONDA) *Tipo 3*	C-31.2	3	Etiqueta, Precaução	C-30	3		Garfo Dianteiro, Esquerdo (SHOWA)	C-8	25
Embreagem, Central.....	M-7	5	Etiqueta, Precaução	C-30	6	Garfo Traseiro Comp	C-21	16	
Engrenagem (15D)	M-13	18	Etiqueta, Precaução (Francês)	C-30	6	Garfo Traseiro Comp	C-21	16	
Engrenagem Principal 2ª (19D)	M-13	4	Etiqueta, Precaução (Francês) *Tipo 1*	C-30	6	Garfo, Seletor Central	M-14	2	
Engrenagem Principal 2ª (19D)	M-13	4	Etiqueta, Precaução (Francês) *Tipo B*	C-30	3	Garfo, Seletor Direito	M-14	1	
Engrenagem Principal 3ª (20D)	M-13	7	Etiqueta, Precaução *Tipo 1*.....	C-30	6	Garfo, Seletor Esquerdo	M-14	3	
Engrenagem Principal 4ª (25D)	M-13	11	Etiqueta, Precaução , Corrente (Francês)	C-30	5	Gerador Comp	M-10	1	
Engrenagem Principal 5ª (27D)	M-13	13	Etiqueta, Precaução Freio	C-30	8	Gerador Comp	M-10	1	
Engrenagem Secundária 2ª (35D).....	M-13	5	Etiqueta, Precaução, Amortecedor Traseiro	C-22	35	Gicleur, Marcha Lenta, # 48	M-16	31	
Engrenagem Secundária 2ª (35D).....	M-13	5	Etiqueta, Precaução, Combustível	C-30	9	Gicleur, Marcha Lenta, # 50	M-16	31	
Engrenagem Secundária 3ª (28D).....	M-13	8							

ÍNDICE DE NOME DE PEÇAS

Descrição	Nº do bloco	Nº de Ref.	Descrição	Nº do bloco	Nº de Ref.	Descrição	Nº do bloco	Nº de Ref.
Gicleur, Marcha Lenta, # 52	M-16	31	Guia Comp., Corrente Comando	M-9	2	Interruptor Comp., Sinalizador	C-3.1	5
Gicleur, Marcha Lenta, # 55	M-16	31	Guia Comp., Mangueira Freio	C-5	4	Interruptor, Partida Emergência	C-3.1	6
Gicleur, Marcha Lenta, # 58	M-16	31	Guia Comp., Mangueira Freio Dianteiro	C-6	4	Interruptor, Partida Emergência	C-3.1	7
Gicleur, Marcha Lenta, # 60	M-16	31	Guia Mangueira, Freio Traseiro	C-21	6	Interruptor, Partida Emergência	C-3.1	7
Gicleur, Marcha Lenta, # 62	M-16	31	Guia Mangueira, Freio Traseiro	C-21	6	Interruptor, Sinalizador	C-3.1	54
Gicleur, Marcha Lenta, # 65	M-16	31	Guia Superior, Mangueira Freio.....	C-5	3			
Gicleur, Principal, # 125	M-16	32	Guia, Bucha	C-8	8			
Gicleur, Principal, # 128	M-16	32	Guia, Bucha	C-8	8			
Gicleur, Principal, # 130	M-16	32	Guia, Cabo Embreagem (A)	C-27	11	Junção, Corrente Transmissão (DAIDO)	C-21	3
Gicleur, Principal, # 132	M-16	32	Guia, Cabo Embreagem (B)	C-27	12	Junção, Corrente Transmissão (RK EXCEL)	C-21	3
Gicleur, Principal, # 135	M-16	32	Guia, Cabo Velocímetro.....	C-6	2	Junção, Tubo Respiro, Três Polos.....	C-17	1
Gicleur, Principal, # 138	M-16	32	Guia, Corrente	C-21	9	Junção, Vareta Freio.....	C-11	15
Gicleur, Principal, # 140	M-16	32	Guia, Corrente Comando.....	M-4	8	Junta, Acionador Tensor.....	M-4	7
Gicleur, Principal, # 142	M-16	32	Guia, Externa Embreagem	M-7	4	Junta, Cabeçote	M-2	3
Gicleur, Principal, # 145	M-16	32	Guia, Interna Cabo	C-5	1	Junta, Cabeçote	M-2	3
Gicleur, Principal, # 148	M-16	32	Guia, Interna Cabo	C-6	3	Junta, Cabeçote	EOP-1	1
Gicleur, Principal, # 150	M-16	32	Guia, Mangueira Freio	C-6	7	Junta, Cabeçote	EOP-1	1
Gicleur, Principal, # 152	M-16	32	Guia, Mangueira Freio Dianteiro.....	C-6	6	Junta, Carcaça	M-11	2
Gicleur, Principal, # 155	M-16	32	Guia, Válvulas (O.S).....	M-2	2	Junta, Carcaça	EOP-2	1
Gicleur, Principal, # 158	M-16	32	Guidão, Comp.			Junta, Cilindro.....	M-5	2
Gicleur, Principal, # 160	M-16	32	*NH-146M* Prata Accurate Metalica	C-5	5	Junta, Cilindro.....	EOP-1	1
Gicleur, Principal, # 162	M-16	32	Guidão, Comp.			Junta, Silencioso	C-18	2
Gicleur, Principal, # 165	M-16	32	*NH-146M* Prata Accurate Metalica	C-5	5	Junta, Tampa Cabeçote	M-1	6
Gicleur, Principal, # 168	M-16	32	Guidão, Comp. *NH-333* Branco Chalk	C-5	5	Junta, Tampa Cabeçote	EOP-1	1
Gicleur, Principal, # 170	M-16	32	Guidão, Comp. *NH-333* Branco Chalk	C-5	5	Junta, Tampa Embreagem	M-6	26
Gicleur, Principal, # 172	M-16	32	Guidão, Comp. *NH-333* Branco Chalk	C-5	5	Junta, Tampa Embreagem	EOP-2	1
Gicleur, Principal, # 175	M-16	32	Guidão, Comp. *NH-333* Branco Chalk	C-5	5	Junta, Tampa Lateral Direita.....	M-6	4
Gicleur, Principal, # 178	M-16	32				Junta, Tampa Lateral Direita.....	M-6	4
Gicleur, Principal, # 60	M-16	32				Junta, Tampa Lateral Direita.....	EOP-2	1
Guarnição, Cuba Boia	M-16	20	Instrumentos, Comp	C-2	1	Junta, Tampa Lateral Direita.....	EOP-2	1
Guarnição, Escapamento	EOP-1	1	Instrumentos, Jogo	C-2.1	3	Junta, Tampa Lateral Esquerda	M-9	4
Guarnição, Farol	C-1.1	3	Instrumentos, Jogo	C-2.1	3	Junta, Tampa Lateral Esquerda	EOP-2	1
Guarnição, Lente	C-24	4	Instrumentos, Jogo.	C-2.1	3	Junta, Tensor	EOP-1	1
Guarnição, Lente	C-25	24	Interruptor Comp., Farol	C-3.1	10	Junta, Tubo Escape.....	EOP-1	1
Guarnição, Polia Acelerador	C-3	11	Interruptor Comp., Freio Dianteiro	C-4.1	1	Junta, Tubo Escape.....	C-18	1
Guarnição, Polia Acelerador.....	C-3.1	17	Interruptor Comp., Freio Traseiro (TOYO)	C-19	5	Juntas A, Jogo	EOP-1	1
Guarnição, Silencioso	C-18	9	Interruptor Comp., Partida & Emergência	C-3	5	Juntas A, Jogo	EOP-1	1
Guarnição, Tampa Tanque.....	C-14	13	Interruptor Comp., Sinalizador.....	C-3.1	5	Juntas A, Jogo (Peças Componentes)	EOP-1	1

J

I

ÍNDICE DE NOME DE PEÇAS

Descrição	Nº do bloco	Nº de Ref.	Descrição	Nº do bloco	Nº de Ref.	Descrição	Nº do bloco	Nº de Ref.
Juntas B, Jogo	EOP-2	1	Manopla Comp., Acelerador	C-3	7	Mola, Pedal Freio	C-19	9
Juntas B, Jogo	EOP-2	1	Manopla, Acelerador	C-3.1	12	Mola, Pedal Lateral	C-19	12
Juntas B, Jogo (Peças Componentes)	EOP-2	1	Manopla, Acelerador	C-3.1	12	Mola, Pedal Partida	M-15	9
Juntas, Jogo	M-16	1	Manopla, Direita	C-3	12	Mola, Pedal Partida	C-19	4
L			Manopla, Direita	C-3.1	16	Mola, Pino	M-2	5
Lâmpada (12V 21W) (ECE) (STANLEY)	C-24	10	Manopla, Direita	C-3.1	16	Mola, Rolete	M-3	7
Lâmpada (12V 5W) (ECE)	C-25	25	Manopla, Esquerda	C-3	13	Mola, Tucho Válvulas	M-1	3
Lâmpada (12V 5W) (ECE) (STANLEY)	C-25	2	Manopla, Esquerda	C-3.1	18	P		
Lâmpada Farol (12V 1,7V)	C-2.1	2	Manopla, Esquerda	C-3.1	18	Pára-Lama Dianteiro *NH-196* Branco Ross	C-7	1
Lâmpada Farol (T10) (12V 3,4W)	C-2.1	1	Medidor, Nivel Óleo	C-27	2	Pára-Lama Dianteiro *NH-196* Branco Ross	C-7	1
Lâmpada Lanterna, Traseira (STANLEY) (12V 21/5W)	C-25	12	Medidor, Pressão Ar	FOP-2	3	Pára-Lama Dianteiro *R-134* Vermelho Fighting	C-7	1
Lâmpada Licença	C-25	20	Mesa Superior, Guidão	C-5	8	Pára-Lama Traseiro (WL) (Tipo 1)	C-23	7
Lâmpada, Farol (12V 35/35W)	C-1.1	8	Mesa Superior, Guidão	C-5	8	Pára-Lama Traseiro (WL) (Tipo 1)	C-23	7
Lâmpada, Farol (12V 35W)	C-1	7	Mola Ajuste, Lâmpada Farol	C-1	3	Pára-Lama Traseiro (WL) (Tipo 1)	C-23	7
Lâmpada, Farol (12V 55N)	FOP-1	5	Mola Limitadora Óleo	M-8	5	Pára-Lama Traseiro (WL) (Tipo 2)	C-23	7
Lâmpada, Licença (STANLEY)	C-25	6	Mola Retorno, Pedal Apoio Direito	C-20	4	Pára-Lama Traseiro (WL) (Tipo 2)	C-23	7
Lâmpada, Posição (12V 4W)	C-1.1	9	Mola Retorno, Pedal Apoio Esquerdo	C-20	6	Pára-Lama Traseiro (WL) *Tipo 1*	C-23.1	4
Lanterna Traseira	C-25	3	Mola Retorno, Sistema Seletor	M-14	11	Pára-Lama Traseiro (WL) *Tipo 1*	C-23.1	4
Lanterna Traseira (KOITO)	C-25	3	Mola, Alavanca Embreagem	M-6	9	Pára-Lama Traseiro (WL) *Tipo 1*	C-23.1	4
Lente	C-25	4	Mola, Alavanca Freio	C-4	10	Pára-Lama Traseiro (WL) *Tipo 1*	C-23.1	4
Lente, Lâmpada Licença	C-25	22	Mola, Amortecedor Traseiro	C-22	2	Pára-Lama Traseiro (WL) *Tipo 1*	C-23.2	7
Lente, Sinalizador	C-24	3	Mola, Amortecedor Traseiro	C-22	2	Pára-Lama Traseiro (WL) *Tipo 2*	C-23.1	4
Lente, Sinalizador	C-24	7	Mola, Catraca Pedal Partida	M-15	6	Parafuso A, Mangueira Óleo	C-28	2
Limitador (1,60)	C-10	16	Mola, Descompressão	M-3	5	Parafuso C	M-16	11
Limitador Assento Mola	C-22	22	Mola, Descompressora Embreagem	M-3	6	Parafuso Fixação, Pedal Lateral	C-19	18
Limitador, Eixo Traseiro	C-13	21	Mola, Eixo Seletor	M-14	10	Parafuso Flange, 6 x 20	M-14	17
M			Mola, Embreagem	M-7	9	Parafuso Flange, 6 x 22	C-7	4
Mangueira A, Óleo	C-28	1	Mola, Embreagem	M-7	9	Parafuso Phillips, 5 x 4	C-21	11
Mangueira B, Óleo	C-28	3	Mola, Externa Válvula	M-3	20	Parafuso Phillips, 6 x 45	C-21	26
Mangueira C, Óleo	C-28	4	Mola, Fixação Elemento	C-17	5	Parafuso Plugue Dreno	C-27	38
Mangueira, Cilindro Mestre Traseiro	C-11	6	Mola, Fixação, Elemento Filtro Óleo	M-6	7	Parafuso, 6 x 25	M-8	11
Mangueira, Freio Dianteiro	C-4	1	Mola, Garfo Dianteiro	C-8	4	Parafuso, A	M-16	7
Mangueira, Freio Dianteiro	C-4.1	2	Mola, Garfo Dianteiro	C-8	4	Parafuso, A	M-16	7
Mangueira, Freio Traseiro	C-11	1	Mola, Garfo Seletor	M-14	8	Parafuso, A	C-9	9
			Mola, Interna Válvula	M-3	21	Parafuso, Ajuste	C-3	25
			Mola, Interruptor Freio	C-19	6	Parafuso, Ajuste	C-3.1	31
			Mola, Pastilha	C-9	6	Parafuso, Ajuste	C-4	13
			Mola, Pastilha	C-12	3	Parafuso, Ajuste Lâmpada	C-1	2

ÍNDICE DE NOME DE PEÇAS

Descrição	Nº do bloco	Nº de Ref.	Descrição	Nº do bloco	Nº de Ref.	Descrição	Nº do bloco	Nº de Ref.
Parafuso, Ajuste Válvulas	M-3	25	Parafuso, Fixação, 4 x 30	C-25	15	Parafuso, Flange, 6 x 16	M-1	17
Parafuso, Alavanca	C-3	26	Parafuso, Fixação, 5 x 10 (PO)	C-17	31	Parafuso, Flange, 6 x 16	M-8	12
Parafuso, Alavanca	C-3.1	37	Parafuso, Fixação, 5 x 16	C-17	30	Parafuso, Flange, 6 x 16	M-9	16
Parafuso, Alavanca	C-4.1	13	Parafuso, Flange, 10 x 100	M-5	7	Parafuso, Flange, 6 x 16	M-15	15
Parafuso, Allen , 4 x 10	C-18	12	Parafuso, Flange, 10 x 16	C-27	38	Parafuso, Flange, 6 x 16	C-6	12
Parafuso, Allen, 10 x 45	C-20	7	Parafuso, Flange, 10 x 55	C-22	39	Parafuso, Flange, 6 x 16	C-21	17
Parafuso, Allen, 12 x 90	C-22	36	Parafuso, Flange, 10 x 69	C-22	38	Parafuso, Flange, 6 x 16	C-23.1	20
Parafuso, Allen, 5 x 20	C-8	33	Parafuso, Flange, 10 x 69	C-27	21	Parafuso, Flange, 6 x 16	C-23.2	21
Parafuso, Allen, 6 x 16	M-13	20	Parafuso, Flange, 10 x 74	C-22	37	Parafuso, Flange, 6 x 16	C-17	34
Parafuso, Arruela, 3 x 8	M-16	25	Parafuso, Flange, 10 x 80	C-27	17	Parafuso, Flange, 6 x 16 (NSHF)	M-4	9
Parafuso, Arruela, 4 x 10	M-16	26	Parafuso, Flange, 12 x 50	M-10	8	Parafuso, Flange, 6 x 16 (NSHF)	M-6	11
Parafuso, Arruela, 4 x 10	C-3	34	Parafuso, Flange, 6 mm	C-8	32	Parafuso, Flange, 6 x 16 (NSHF)	M-8	12
Parafuso, Arruela, 4 x 10	C-3.1	48	Parafuso, Flange, 6 mm	C-17	27	Parafuso, Flange, 6 x 16 (NSHF)	M-11	6
Parafuso, Arruela, 4 x 12	M-16	27	Parafuso, Flange, 6 x 10	C-12	18	Parafuso, Flange, 6 x 16 (NSHF)	C-28	9
Parafuso, Arruela, 4 x 12	C-4.1	19	Parafuso, Flange, 6 x 10	C-18	11	Parafuso, Flange, 6 x 16 (NSNF)	M-10	6
Parafuso, Arruela, 4 x 16	M-16	28	Parafuso, Flange, 6 x 10	C-23.1	16	Parafuso, Flange, 6 x 18	C-26	10
Parafuso, Arruela, 5 x 12	M-16	29	Parafuso, Flange, 6 x 10	C-23.2	19	Parafuso, Flange, 6 x 18	C-26.1	20
Parafuso, Arruela, 6 x 25	M-7	13	Parafuso, Flange, 6 x 10	C-26.1	21	Parafuso, Flange, 6 x 20	C-3	37
Parafuso, Articulação	C-4	14	Parafuso, Flange, 6 x 118 (NSHF)	M-1	10	Parafuso, Flange, 6 x 20	C-3.1	52
Parafuso, B	M-16	10	Parafuso, Flange, 6 x 12	M-6	29	Parafuso, Flange, 6 x 20	C-19	25
Parafuso, Braço Oscilante	M-3	15	Parafuso, Flange, 6 x 12	M-11	16	Parafuso, Flange, 6 x 22	C-1.1	20
Parafuso, Central Comp	C-8	15	Parafuso, Flange, 6 x 12	M-13	21	Parafuso, Flange, 6 x 22	C-4	21
Parafuso, Central Comp	C-8	15	Parafuso, Flange, 6 x 12	C-2	10	Parafuso, Flange, 6 x 22	C-4.1	21
Parafuso, Cilindro Mestre, Freio Traseiro	C-11	17	Parafuso, Flange, 6 x 12	C-12	20	Parafuso, Flange, 6 x 22	C-23	15
Parafuso, Disco, 6 x 17	C-10	20	Parafuso, Flange, 6 x 12	C-17	33	Parafuso, Flange, 6 x 25	M-4	14
Parafuso, Disco, 8 x 22	C-13	22	Parafuso, Flange, 6 x 12	C-21	28	Parafuso, Flange, 6 x 25	C-3	38
Parafuso, Especial, 6 mm	C-1.1	17	Parafuso, Flange, 6 x 12	C-23	14	Parafuso, Flange, 6 x 25	C-3.1	53
Parafuso, Especial, 6 mm	C-16	3	Parafuso, Flange, 6 x 12	C-23	16	Parafuso, Flange, 6 x 25	C-19	26
Parafuso, Especial, 6 mm	C-23	10	Parafuso, Flange, 6 x 12	C-23.1	17	Parafuso, Flange, 6 x 25	C-23.2	22
Parafuso, Especial, 6 mm	C-23.1	9	Parafuso, Flange, 6 x 12	C-23.2	20	Parafuso, Flange, 6 x 25	C-28	17
Parafuso, Especial, 6 mm	C-23.2	13	Parafuso, Flange, 6 x 12	C-26.1	19	Parafuso, Flange, 6 x 25 (NSHF)	M-2	9
Parafuso, Especial, 6 x 17	C-15	8	Parafuso, Flange, 6 x 12	C-11	25	Parafuso, Flange, 6 x 25 (NSNF)	M-6	15
Parafuso, Especial, 7 x 9,5	M-4	2	Parafuso, Flange, 6 x 12	C-27	39	Parafuso, Flange, 6 x 28	M-9	17
Parafuso, Fixação	C-27	18	Parafuso, Flange, 6 x 12 (NSHF)	C-28	10	Parafuso, Flange, 6 x 28	C-14	23
Parafuso, Fixação Alavanca, 5 x 26	C-3.1	38	Parafuso, Flange, 6 x 14	C-14	22	Parafuso, Flange, 6 x 28 (NSHF)	M-6	12
Parafuso, Fixação Suporte, 5 x 26	C-3	27	Parafuso, Flange, 6 x 14	C-23.1	18	Parafuso, Flange, 6 x 28 (NSHF)	M-9	5
Parafuso, Fixação, 3 x 25	C-24	14	Parafuso, Flange, 6 x 14	C-26.1	19	Parafuso, Flange, 6 x 28 (NSHF)	M-10	7
Parafuso, Fixação, 4 x 10	C-1	11	Parafuso, Flange, 6 x 14	C-27	40	Parafuso, Flange, 6 x 30	M-8	17

ÍNDICE DE NOME DE PEÇAS

Descrição	Nº do bloco	Nº de Ref.	Descrição	Nº do bloco	Nº de Ref.	Descrição	Nº do bloco	Nº de Ref.
Parafuso, Flange, 6 x 32	C-12	21	Parafuso, Flange, 8 x 75	C-27	23	Parafuso, Plugue Comp	C-22	17
Parafuso, Flange, 6 x 32 (NSHF)	M-5	3	Parafuso, Flange, 8 x 80	C-27	23	Parafuso, Plugue Dreno	M-11	12
Parafuso, Flange, 6 x 32 (NSHF)	M-6	16	Parafuso, Garfo Dianteiro	C-8	17	Parafuso, Polia Acelerador	C-3	10
Parafuso, Flange, 6 x 35 (NSHF)	M-1	7	Parafuso, Garfo Traseiro	C-21	20	Parafuso, Polia Acelerador	C-3.1	15
Parafuso, Flange, 6 x 35 (NSHF)	M-11	7	Parafuso, Óleo, 10 x 22	C-4.1	15	Parafuso, Posicionador Sistema Seletor	M-14	13
Parafuso, Flange, 6 x 40	M-8	18	Parafuso, Óleo, 10 x 22	C-4.1	15	Parafuso, Registro Combustível	C-14	2
Parafuso, Flange, 6 x 40 (NSHF)	M-1	8	Parafuso, Óleo, 10 x 22	C-4	16	Parafuso, Sangria	C-9	3
Parafuso, Flange, 6 x 40 (NSHF)	M-9	6	Parafuso, Óleo, 10 x 22	C-4	16	Parafuso, Sangria	C-12	10
Parafuso, Flange, 6 x 45 (NSHF)	M-6	13	Parafuso, Óleo, 10 x 22	C-11	18	Parafuso, Sangria (SHOWA)	C-22	18
Parafuso, Flange, 6 x 50	M-8	19	Parafuso, Óleo, 10 x 22	C-11	18	Parafuso, Traseiro Chassi, 8 x 22	C-27	20
Parafuso, Flange, 6 x 50 (NSHF)	M-9	7	Parafuso, Phillips, 3,5 x 25	C-8	35	Parafuso, Trava, 1,8 x 5	C-27	29
Parafuso, Flange, 6 x 50 (NSHF)	M-11	8	Parafuso, Phillips, 4 x 10	C-3	33	Parafuso, Travante U, 6 x 12	C-27	22
Parafuso, Flange, 6 x 65 (NSHF)	M-1	9	Parafuso, Phillips, 4 x 10	C-3.1	47	Parafuso-Arruela, 6 x 14	C-23.1	12
Parafuso, Flange, 6 x 65 (NSHF)	M-6	17	Parafuso, Phillips, 4 x 12	C-3	31	Pastilha, Freio Dianteiro	C-9	2
Parafuso, Flange, 6 x 65 (NSNF)	M-11	9	Parafuso, Phillips, 4 x 12	C-3.1	9	Pastilha, Freio Dianteiro	C-9	2
Parafuso, Flange, 6 x 70	C-27	41	Parafuso, Phillips, 4 x 12	C-3.1	43	Pastilha, Freio Traseiro	C-12	2
Parafuso, Flange, 6 x 75 (NSHF)	M-6	14	Parafuso, Phillips, 4 x 12	C-4	19	Pedal Apoio Esquerdo	C-20	5
Parafuso, Flange, 6 x 8	C-18	17	Parafuso, Phillips, 4 x 12	C-4.1	18	Pedal Apoio, Direito	C-20	3
Parafuso, Flange, 6 x 80 (NSHF)	M-11	10	Parafuso, Phillips, 4 x 25	C-17	29	Pedal Câmbio, Comp	C-19	1
Parafuso, Flange, 8 mm	C-18	18	Parafuso, Phillips, 5 x 10	C-21	18	Pedal Câmbio, Comp	C-19	1
Parafuso, Flange, 8 x 12	C-1.1	21	Parafuso, Phillips, 5 x 20	C-3.1	44	Pedal Comp., Freio	C-19	8
Parafuso, Flange, 8 x 145	C-27	19	Parafuso, Phillips, 5 x 20	C-3.1	45	Pedal Comp., Freio	C-19	8
Parafuso, Flange, 8 x 22	C-15	9	Parafuso, Phillips, 5 x 20	C-10	24	Pedal Comp., Freio	C-19	8
Parafuso, Flange, 8 x 25	C-19	28	Parafuso, Phillips, 5 x 20	C-8	44	Pedal Comp., Freio	C-19	8
Parafuso, Flange, 8 x 28	C-18	20	Parafuso, Phillips, 5 x 32	M-2	16	Pedal, Lateral	C-19	11
Parafuso, Flange, 8 x 28	C-19	28	Parafuso, Phillips, 5 x 32	C-3.1	45	Pedal, Lateral	C-19	11
Parafuso, Flange, 8 x 32	C-9	16	Parafuso, Phillips, 5 x 8	C-21	19	Pedal, Lateral	C-19	13
Parafuso, Flange, 8 x 35	C-5	11	Parafuso, Phillips, 6 x 10	C-14	18	Pedal, Lateral	C-19	13
Parafuso, Flange, 8 x 35	C-21	29	Parafuso, Phillips, 6 x 14	C-14	16	Pinhão, Comando (38D)	M-4	1
Parafuso, Flange, 8 x 40	C-6	13	Parafuso, Phillips, 6 x 16	C-3	32	Pinhão, Pedal Partida (29D)	M-15	1
Parafuso, Flange, 8 x 40	C-9	17	Parafuso, Phillips, 6 x 16	C-3.1	46	Pinhão, Pedal Partida (29D)	M-15	1
Parafuso, Flange, 8 x 40	C-18	19	Parafuso, Phillips, 6 x 28	C-19	17	Pinhão, Transmissão (19D)	M-7	1
Parafuso, Flange, 8 x 45	C-5	9	Parafuso, Phillips, 6 x 28	C-19	17	Pino	C-9	15
Parafuso, Flange, 8 x 50	C-5	9	Parafuso, Phillips, 6 x 6	M-4	10	Pino	C-12	17
Parafuso, Flange, 8 x 50	C-5	9	Parafuso, Phillips, 8 x 31	C-13	23	Pino	C-17	26
Parafuso, Flange, 8 x 70	M-1	16	Parafuso, Pino	C-9	10	Pino A, Guia, 10 x 20	M-9	15
Parafuso, Flange, 8 x 70	C-27	42	Parafuso, Pino	C-9	10	Pino D, Junção	C-11	24
Parafuso, Flange, 8 x 75	C-27	23	Parafuso, Pino	C-12	13	Pino Mola, Retorno Eixo	M-14	12

ÍNDICE DE NOME DE PEÇAS

Descrição	Nº do bloco	Nº de Ref.	Descrição	Nº do bloco	Nº de Ref.	Descrição	Nº do bloco	Nº de Ref.
Pino, Acionamento Embreagem	M-7	10	Placa Descompressão Braço	M-3	4	Porca	C-27	43
Pino, Acionamento Embreagem	M-7	10	Placa Dianteira, Motor	C-27	14	Porca Fixação	C-3	29
Pino, Ajuste Corrente	C-21	11	Placa Dianteira, Número (WL) *Tipo 1*	C-1.1	11	Porca Fixação, Lanterna Traseira	C-25	13
Pino, Fixação, Comando	M-2	4	Placa Dianteira, Número (WL) *Tipo 2*	C-1.1	11	Porca Fixação, Pára-Lama	C-3	28
Pino, Guia, 10 x 16	M-11	15	Placa Dianteira, Número (WL) *Tipo 3*	C-1.1	11	Porca Fixação, Pára-Lama	C-23	9
Pino, Guia, 10 x 16	C-28	16	Placa Dianteira, Tanque	C-14	10	Porca Flange, 10 mm	M-2	10
Pino, Guia, 10 x 18	M-3	31	Placa Fixação	C-3	23	Porca Flange, 6 mm	C-23.2	23
Pino, Guia, 10 x 18	C-28	11	Placa Fixação, Alavanca Acelerador	M-16	18	Porca Sextavada, 12 mm	C-22	16
Pino, Guia, 12 x 20	M-2	17	Placa Superior, Motor	C-27	15	Porca Sextavada, 5 mm	C-3	35
Pino, Guia, 12 x 20	M-5	10	Placa, Bolsa Traseira	C-15	6	Porca Sextavada, 8 mm	C-10	25
Pino, Guia, 15 x 25	M-9	8	Placa, Diafragma	C-4.1	9	Porca Sextavada, 8 mm	C-11	22
Pino, Guia, 4 x 31,1	M-1	12	Placa, Diafragma	C-11	12	Porca Superior, Coluna Direção	C-6	11
Pino, Guia, 6 x 19	M-6	21	Placa, Dianteira Números (WL) *Tipo 1*	C-1	8	Porca Trava	C-3.1	36
Pino, Guia, 8 x 10	M-6	27	Placa, Dianteira Números (WL) *Tipo 2*	C-1	8	Porca U, 10 mm	C-19	19
Pino, Guia, 8 x 14	M-1	15	Placa, Dianteira Números *Tipo 3*	C-1	8	Porca U, 10 mm	C-22	40
Pino, Guia, 8 x 14	M-6	20	Placa, Embreagem	M-7	7	Porca U, 10 mm	C-22	42
Pino, Guia, 8 x 14	M-8	16	Placa, Fixação	M-13	19	Porca, 18 mm	M-7	14
Pino, Guia, 8 x 19	M-8	14	Placa, Fixação	C-3.1	8	Porca, Ajuste	C-22	6
Pino, Junção, Pedal	C-20	1	Placa, Fixação	C-3.1	29	Porca, Ajuste Farol (STANLEY)	C-1	4
Pino, Parafuso	C-12	6	Placa, Fixação Rolamento	M-13	17	Porca, Ajuste Válvulas	M-3	26
Pino, Pistão	M-12	4	Placa, Limitadora (SHOWA)	C-22	10	Porca, Cega, 5 mm	C-2	8
Pino, Plugue	C-9	14	Placa, Limitadora Pedal	M-15	3	Porca, Cega, 6 mm	C-2.1	11
Pino, Plugue	C-12	16	Placa, Pressão Embreagem	M-7	8	Porca, Coluna Direção	C-5	10
Pino, Trava, 16 mm	C-19	24	Placa, Registro Números	C-30	2	Porca, Especial, 6 x 7	C-25	13
Pino, Trava, 8 mm	C-1.1	19	Placa, Registro Números	C-30	2	Porca, Fixação	C-3.1	39
Pino, Trava, 8 mm	C-27	36	Placa, Suporte	C-17	6	Porca, Fixação	C-3.1	41
Pistão	C-9	5	Plugue	C-23	6	Porca, Fixação	C-23.2	9
Pistão	C-12	12	Plugue, Alavanca	C-3.1	25	Porca, Fixação Pára-Lama Traseiro	C-23.1	5
Pistão (0,25)	M-12	3	Plugue, Pára-Lama Traseiro	C-23.2	8	Porca, Flange, 10 mm	C-3.1	50
Pistão (0,50)	M-12	3	Plugue, Parafuso	C-8	20	Porca, Flange, 10 mm	C-24	16
Pistão (STD)	M-12	3	Pneu Dianteiro (DUNLOP) (80/100-21 51M K490C)	C-10	13	Porca, Flange, 10 mm	C-27	34
Pistão Comp	C-9	5	Pneu Traseiro (DUNLOP) (110/100-18 64M K695)	C-13	15	Porca, Flange, 12 mm	C-22	41
Pistão, Cilindro Mestre	C-4	9	Pneu Traseiro (DUNLOP) (110/100-18 64M)	C-13	15	Porca, Flange, 4 mm	C-25	26
Pistão, Cilindro Mestre	C-11	10	Pneu Traseiro (IRC) (110/100-18 64M/64P)	C-13	15	Porca, Flange, 5 mm	C-23	12
Placa	M-16	19	Pneu, Dianteiro (DUNLOP) (80/100-21 51M)	C-10	13	Porca, Flange, 5 mm	C-23.1	13
Placa	C-11	16	Pneu, Dianteiro (IRC) (80/100-21 4PR/51P TR8)	C-10	13	Porca, Flange, 5 mm	C-23.2	15
Placa	C-23.2	11	Polia, Acelerador	C-3	16	Porca, Flange, 6 mm	M-9	14
Placa	C-23.2	12	Polia, Acelerador	C-3.1	21	Porca, Flange, 6 mm	C-4	20

ÍNDICE DE NOME DE PEÇAS

Descrição	Nº do bloco	Nº de Ref.	Descrição	Nº do bloco	Nº de Ref.	Descrição	Nº do bloco	Nº de Ref.
Porca, Flange, 6 mm.....	C-4.1	20	Presilha B, Cabo Freio Dianteiro.....	C-8	3	Prisioneiro, 10 x 60	M-5	4
Porca, Flange, 6 mm.....	C-21	27	Presilha B, Tubo Respiro	C-17	2	Prisioneiro, 10 x 73	M-5	5
Porca, Flange, 6 mm.....	C-23	13	Presilha Conexão, Tubo Filtro Ar	C-17	18	Prisioneiro, 10 x 73	M-5	5
Porca, Flange, 6 mm.....	C-23.1	14	Presilha E, Fiação	C-24	13	Prisioneiro, 10 x 92	M-5	6
Porca, Flange, 6 mm.....	C-23.1	15	Presilha Traseira, Tanque	C-14	7	Prisioneiro, 10 x 92	M-5	6
Porca, Flange, 6 mm.....	C-23.1	19	Presilha, 2 x 70	C-2	7	Prisioneiro, 6 x 21	C-17	11
Porca, Flange, 6 mm.....	C-23.2	16	Presilha, A Coletor	M-2	7	Prisioneiro, 6 x 25	M-11	13
Porca, Flange, 6 mm.....	C-23.2	17	Presilha, Bolsa Ferramentas	C-15	7	Prisioneiro, 6 x 25	C-8	34
Porca, Flange, 6 mm.....	C-24	15	Presilha, Cabo	C-14	17	Prisioneiro, 8 x 22	M-2	15
Porca, Flange, 6 mm.....	C-25	18	Presilha, Cabo Velocímetro	C-8	1	Prisioneiro, Especial	M-11	11
Porca, Flange, 6 mm.....	C-26.1	18	Presilha, Cabo, 15 mm	C-27	27	Protetor	C-5	2
Porca, Flange, 6 mm.....	C-27	32	Presilha, Cabo, 15 mm	C-27	28	Protetor, Alavanca Direita "NH-196" Branco Ross ..	C-4.1	12
Porca, Flange, 8 mm.....	C-18	13	Presilha, Cabo, 8 mm	C-27	26	Protetor, Alavanca Direita		
Porca, Flange, 8 mm.....	C-27	33	Presilha, Cabo, 8 mm	C-27	27	"R-134" Vermelho Fighting	C-4.1	12
Porca, Quadrada, 5 mm	M-2	8	Presilha, Capa Inferior	C-8	29	Protetor, Cáliper Traseiro.....	C-12	9
Porca, Sextavada, 5 mm.....	C-3.1	49	Presilha, Capa Superior (SHOWA)	C-8	28	Protetor, Câmara (DUNLOP) (1,85 x 18)	C-13	17
Porca, Sextavada, 5 mm.....	C-8	45	Presilha, Carcaça Farol	C-1	10	Protetor, Câmara (IRC) (1,85 x 18)	C-13	17
Porca, Sextavada, 5 mm	C-25	16	Presilha, Fiação	M-10	4	Protetor, Câmara Ar (DUNLOP)(1,85-21)	C-10	15
Porca, Sextavada, 5 mm	C-25	17	Presilha, Fiação	C-3	30	Protetor, Câmara Ar (IRC) (1,4 x 21)	C-10	15
Porca, Sextavada, 8 mm.....	C-13	30	Presilha, Fiação	C-3.1	42	Protetor, Direito "NH-19H" Branco Ross.....	C-4	12
Porca, Trava.....	C-3.1	40	Presilha, Fiação	C-3.1	55	Protetor, Direito "R-134T" Vermelho Fighting	C-4	12
Porca, Trava.....	C-8	18	Presilha, Fiação	C-19	22	Protetor, Esquerdo "NH-196" Branco Ross	C-3	24
Porca, Trava Tampa	C-3.1	32	Presilha, Fiação	C-23.1	3	Protetor, Esquerdo "R-134" Vermelho Fighting	C-3	24
Porca, Trava, 18 mm.....	M-7	15	Presilha, Fiação	C-23.2	5	Protetor, Esquerdo Manopla		
Porca, Trava, 6 mm.....	C-17	28	Presilha, Fiação	C-26	8	"NH-196" Branco Ross	C-3.1	30
Porca, U, 14 mm	C-21	22	Presilha, Fiação	C-26.1	15	Protetor, Esquerdo Manopla		
Porca, U, 16 mm	C-13	24	Presilha, Fiação	C-26.1	16	"R-134" Vermelho Fighting	C-3.1	30
Porca, U, 6 mm	M-6	18	Presilha, Fiação (Preto).....	C-26	9	Protetor, Filtro Ar	C-17	17
Porca, U, 6 mm	C-8	36	Presilha, Fiação (Preto).....	C-26.1	17	Protetor, Tubo Escape	C-18	7
Porca, U, 6 mm	C-21	27	Presilha, Fiação Gerador Pulsos	M-10	5			
Porca, U, 6 mm	C-23.2	23	Presilha, Mangueira Reservatório Óleo	C-11	8			
Porca, U, 8 mm	C-13	25	Presilha, Mangueira Tanque.....	C-17	25	Radiador Comp., Óleo.....	C-28	5
Posicionador, Tambor Seletor	M-14	7	Presilha, Silencioso	C-18	8	Raio A, Traseiro	C-13	1
Presilha A, Cabo Freio Dianteiro.....	C-8	2	Presilha, Tubo (B12)	C-14	20	Raio B, Traseiro	C-13	2
Presilha A, Cabo Freio Dianteiro.....	C-8	2	Presilha, Tubo (B6,5)	M-16	30	Raio, Dianteiro (E10 x 249)	C-10	1
Presilha A, Tubo.....	M-11	4	Presilha, Tubo (C9)	C-14	21	Refletor.....	C-6	1
Presilha A, Tubo Filtro Ar	C-17	19	Presilha, Tubo (D12,5).....	C-27	37	Refletor.....	C-23	2
Presilha B, Cabo Freio Dianteiro.....	C-8	3	Presilha, Tubo Respiro.....	C-17	20	Refletor.....	C-23	3

ÍNDICE DE NOME DE PEÇAS

Descrição	Nº do bloco	Nº de Ref.	Descrição	Nº do bloco	Nº de Ref.	Descrição	Nº do bloco	Nº de Ref.
Refletor.....	C-23.1	1	Rolamento, Radial Esferas, 6003-SH2.....	C-10	21	Sub Braço, Oscilante Válvula Esquerda Escape	M-3	13
Refletor.....	C-23.2	3	Rolamento, Radial Esferas, 62/22.....	M-13	32	Sub Fiação.....	FOP-1	1
Refletor.....	C-23	3	Rolamento, Radial Esferas, 6203U.....	C-13	32	Sub Fiação A.....	C-26.1	10
Registro, Combustível.....	C-14	1	Rolamento, Radial Esferas, 6302.....	M-12	10	Suporte.....	M-16	13
Regulador Comp., A.C.....	C-26.1	6	Rolamento, Radial Esferas, 6303U.....	C-13	33	Suporte A, Direito Farol.....	C-1.1	13
Regulador Comp., A.C.....	C-26.1	7	Rolamento, Radial Esferas, 6313.....	M-12	9	Suporte A, Esquerdo Farol.....	C-1.1	15
Regulador Comp., A.C.....	C-26.1	7	Rolamento, Radial Esferas, 6903 C3.....	M-7	18	Suporte B, Direito Farol.....	C-1.1	14
Regulador Comp., C.....	C-26	6	Rolamento, Radial Esferas, 6904.....	M-3	33	Suporte B, Esquerdo Farol.....	C-1.1	16
Rele Comp., Sinalizador.....	C-26.1	12	Rolamento, Superior (NACHI).....	C-6	14	Suporte Comp., Fixação Instrumentos.....	C-2	2
Retentor Óleo Haste Válvulas (NOK).....	M-3	1	Rolamento, Superior (NTN).....	C-6	14	Suporte Comp., Freio Dianteiro Esquerdo.....	C-9	7
Retentor, Óleo.....	C-22	14	Rolet Superior, Corrente.....	C-27	16	Suporte Comp., Freio Dianteiro Esquerdo.....	C-9	7
Retentor, Óleo Haste Válvulas (NOK).....	EOP-1	1	Rolet, 3 x 9,8.....	M-14	18	Suporte Comp., Freio Dianteiro Esquerdo.....	C-9	7
Retentor, Óleo, 11 x 16 x 5 (ARAI).....	M-1	13	Rolet, 4 x 15,8.....	M-8	20	Suporte Comp., Freio Traseiro (NISSIN).....	C-12	4
Retentor, Óleo, 12 x 18 x 5 (ARAI).....	M-6	24	Rolet, 4 x 9.....	M-3	35	Suporte Comp., Freio Traseiro (NISSIN).....	C-12	4
Retentor, Óleo, 14 x 22 x 5 (ARAI).....	M-6	22	Rolet, Corrente.....	C-21	12	Suporte Comp., Sinalizador Traseiro Direito.....	C-24	8
Retentor, Óleo, 14 x 28 x 7 (ARAI).....	M-14	15	Rolet, Descompressor Embreagem.....	M-3	34	Suporte Comp., Sinalizador Traseiro Esquerdo.....	C-24	9
Retentor, Óleo, 17 x 34 x 4,5.....	M-13	35	Rotor A, Bomba Óleo.....	M-8	6	Suporte Direito, Sinalizador Dianteiro.....	C-24	11
Retentor, Óleo, 18 x 29 x 7 (ARAI).....	M-6	23	Rotor, Bomba Óleo.....	M-8	8	Suporte Esquerdo, Alavanca.....	C-3	19
Retentor, Óleo, 18 x 34 x 4,5.....	M-13	35				Suporte Esquerdo, Manopla.....	C-3	17
Retentor, Óleo, 20 x 30 x 7.....	M-6	23				Suporte Esquerdo, Sinalizador Dianteiro.....	C-24	12
Retentor, Óleo, 25 x 35 x 5.....	M-13	34				Suporte Pedal Apoio Direito		
Retentor, Óleo, 25 x 40 x 7.....	C-13	28	Separador Comp.....	C-4	6	*NH-1461M* Prata Accurate Metálica.....	C-20	2
Retentor, Óleo, 25 x 47 x 6,5.....	C-13	29	Separador Comp.....	C-4.1	7	Suporte Pedal Apoio Direito		
Roda, Dianteira.....	C-10	10	Silencioso Comp.....	C-18	3	*NH-262M* Prata Terra Metálica.....	C-20	2
Roda, Traseira Comp.....	C-13	13	Silencioso Comp.....	C-18	3	Suporte Pedal Apoio Direito		
Rolamento Radial Esferas, 25 x 52 x 13.....	M-13	30	Sinalizador, Dianteiro Direito (12V 21W).....	C-24	1	*NH-262M*Prata Terra Metálica.....	C-20	2
Rolamento, 6203.....	M-13	33	Sinalizador, Dianteiro Esquerdo (12V 21W).....	C-24	2	Suporte Presilha, Cabo Velocímeto.....	C-8	30
Rolamento, Agulhas (KOYO).....	C-22	44	Sinalizador, Traseiro Direito (12V 21W).....	C-24	5	Suporte, Agulhas.....	M-16	21
Rolamento, Agulhas, 16 x 22 x 12.....	C-22	47	Sinalizador, Traseiro Esquerdo (12V 21W).....	C-24	6	Suporte, Agulhas.....	M-16	21
Rolamento, Agulhas, 17 x 24 x 17.....	C-22	45	Soquete Comp.....	C-2.1	5	Suporte, Alavanca Descompressor.....	C-3	18
Rolamento, Agulhas, 20 x 26 x 12.....	C-21	24	Soquete Comp.....	C-2.1	5	Suporte, Alavanca Descompressora.....	C-3.1	23
Rolamento, Agulhas, 20 x 26 x 20.....	C-22	46	Soquete Comp.....	C-2.1	5	Suporte, Cabo Descompressor.....	M-1	4
Rolamento, Árvore Manivelas.....	M-12	8	Soquete Comp., Farol.....	C-1	6	Suporte, Cabo Embreagem.....	M-6	10
Rolamento, Esferico, 10,1 mm.....	C-22	49	Soquete Comp., Farol.....	C-1.1	5	Suporte, Cilindro Mestre.....	C-4	5
Rolamento, Esferico, 14 mm.....	C-22	48	Soquete Comp., Lâmpada Licença.....	C-25	21	Suporte, Cilindro Mestre.....	C-4.1	6
Rolamento, Radial Esferas, 17 x 44 x 12.....	M-13	31	Soquete, Lampada Posição.....	C-1.1	6	Suporte, Eixo.....	C-8	31
Rolamento, Radial Esferas, 18 x 37 x 9 (NTN).....	M-3	32	Sub Braço, Oscilante Válvula Admissão.....	M-3	12	Suporte, Elemento.....	C-17	4
Rolamento, Radial Esferas, 18 x 44 x 12.....	M-13	31	Sub Braço, Oscilante Válvula Direita Escape.....	M-3	14	Suporte, Esquerdo Alavanca.....	C-3.1	22
						Suporte, Esquerdo Alavanca.....	C-3.1	24

S

ÍNDICE DE NOME DE PEÇAS

Descrição	Nº do bloco	Nº de Ref.	Descrição	Nº do bloco	Nº de Ref.	Descrição	Nº do bloco	Nº de Ref.
Suporte, Fixação Tanque Combustível.....	C-14	11	Tampa, Alavanca Esquerda	C-3	20	Trava, Pino Pistão, 1,2 x 20	M-12	6
Suporte, Instrumentos.....	C-2.1	4	Tampa, Aro	C-10	2	Trava, Válvula	M-3	24
Suporte, Jogo	M-16	22	Tampa, Aro	C-13	18	Tubo (Passagem Ar)	M-16	23
Suporte, Placa Números	C-23.1	6	Tampa, Cilindro Mestre	C-4.1	5	Tubo A, Respiro	C-17	22
Suporte, Placa Números	C-23.2	10	Tampa, Comp	C-11	3	Tubo B, Respiro	C-17	23
Suporte, Presilha Mangueira Freio	C-8	26	Tampa, Condutor Interno.....	C-17	15	Tubo C, Respiro.....	C-17	24
Suporte, Refletor Dianteiro.....	C-6	5	Tampa, Condutor Interno.....	C-17	16	Tubo Combustível, 7,3 x 170 (95001-75001-60M) ..	C-14	19
Suporte, Refletor Traseiro	C-23.1	8	Tampa, Corrente Transmissão	C-27	5	Tubo Comp.	C-27	13
Suporte, Regulador.....	C-26.1	14	Tampa, Disco Traseiro.....	C-12	8	Tubo Comp.	C-27	13
Suporte, Rele Sinalizador	C-26.1	13	Tampa, Filtro Óleo	M-6	2	Tubo Comp. (Passagem Ar)	M-16	24
Suporte, Superior	C-5	6	Tampa, Lateral Direita	M-6	1	Tubo Comp., Escape.....	C-18	6
Suporte, Traseiro Direito Refletor	C-23	4	Tampa, Lateral Direita	M-6	1	Tubo Comp., Garfo Dianteiro.....	C-8	6
Suporte, Traseiro Refletor	C-23	5	Tampa, Lateral Esquerda	M-9	1	Tubo Comp., Garfo Dianteiro.....	C-8	6
Supressor, Ruidos	C-26	4	Tampa, Lateral Esquerda	M-9	1	Tubo Conexão, Filtro Ar	C-17	9
Supressor, Ruidos	C-26.1	4	Tampa, Parafuso Sangria	C-9	4	Tubo Respiro, Tampa Tanque	C-14	9
T			Tampa, Pinhão.....	M-9	3	Tubo, Dreno	C-17	21
			Tampa, Polia Aceleração.....	C-3.1	14	Tubo, Respiro	C-27	8
			Tampa, Polia Acelerador	C-3	9	Tucho Válvulas.....	M-1	2
Tambor, Seletor Marchas	M-14	5	Tampa, Reservatório Cilindro Mestre	C-4	4	U		
Tampa Alavanca, Esquerda	C-3.1	26	Tampa, Retentor Pó (NIPPON)	C-21	8			
Tampa Comp (SHOWA)	C-22	20	Tampa, Superior	M-16	5	Unidade C.D.I	C-26	2
Tampa Comp. Lâmpada Licença	C-25	23	Tampa, Tanque Combustível.....	C-14	12	Unidade C.D.I	C-26	2
Tampa Comp., Amortecedor	C-22	7	Tampa, Válvula Alívio.....	C-22	8	Unidade C.D.I	C-26.1	2
Tampa Comp., Amortecedor	C-22	7	Tanque, Combustível (WL) *Tipo 1*	C-14	8	V		
Tampa Comp., Aquecedor Principal	C-14	15	Tanque, Combustível (WL) *Tipo 1*	C-14	8			
Tampa Comp., Cabeçote	M-1	1	Tanque, Combustível (WL) *Tipo 1*	C-14	8			
Tampa Comp., Embreagem	M-6	3	Tanque, Combustível (WL) *Tipo 1*	C-14	8	Válvula, Acelerador	M-16	17
Tampa Comp., Embreagem	M-6	3	Tanque, Combustível (WL) *Tipo 1*	C-14	8	Válvula, Acelerador	M-16	17
Tampa Comp., Guia Vareta	C-22	11	Tanque, Combustível (WL) *Tipo 1*	C-14	8	Válvula, Admissão	M-3	18
Tampa Comp., Lâmpada Licença	C-25	7	Tela, Filtro Óleo (KOYO)	M-11	5	Válvula, Cuba.....	M-16	2
Tampa Comp., Lâmpada Licença	C-25	7	Tensor, Corrente Comando	M-4	4	Válvula, Escape	M-3	19
Tampa Lateral Direita *NH-196* Branco Ross.....	C-16	1	Trava	C-9	8	Válvula, Limitadora Óleo.....	M-8	3
Tampa Lateral Esquerda *NH-196* Branco Ross ...	C-16	2	Trava	C-12	5	Válvula, Passagem Ar	M-16	14
Tampa Reservatório, Cilindro Mestre	C-11	5	Trava, 4 x 50	M-9	11	Vareta Comp., Acionamento.....	C-11	11
Tampa, 14 mm	M-9	9	Trava, 4,1 mm	C-27	44	Vareta Comp., Pistão	C-8	14
Tampa, 30 mm	M-9	10	Trava, Aro (2,15)	C-13	19	Vareta Comp., Pistão	C-8	14
Tampa, Ajusta Válvulas	M-1	5	Trava, Caixa Engrenagem	C-10	11	Vareta Comp., Pistão	C-22	4
Tampa, Ajustadora	C-8	19	Trava, Mola Válvula.....	M-3	22			

ÍNDICE DE NOME DE PEÇAS

Descrição	Nº do bloco	Nº de Ref.	Descrição	Nº do bloco	Nº de Ref.	Descrição	Nº do bloco	Nº de Ref.
Vareta Comp., Pistão.....	C-22	4						
Vareta, Comp.....	C-22	9						
Vareta, Comp.....	C-22	9						
Vareta, Conexão	C-22	28						
Vedador Pó, 17 x 24 x 5 (ARAI)	C-22	52						
Vedador Pó, 17 x 24 x 5 (ARAI)	C-22	53						
Vedador Pó, 20 x 26 x 4,5 (ARAI)	C-22	50						
Vedador Pó, B.....	C-22	53						
Vedador Pó, Coluna Direção (ARAI)	C-6	9						
Vedador Pó, Coluna Direção (ARAI)	C-6	10						
Vedador Pó, Pistão	C-12	1						
Vedador Pó, Superior Amortecedor Traseiro.....	C-22	54						
Vedador Pó, Superior Amortecedor Traseiro.....	C-22	54						
Vedador, Bomba Óleo	EOP-2	1						
Vedador, Borracha	EOP-2	1						
Vedador, Garfo Dianteiro (SHOWA)	C-8	22						
Vedador, Óleo.....	C-8	12						
Vedador, Óleo.....	C-8	12						
Vedador, Óleo Garfo Dianteiro	C-8	39						
Vedador, Pistão	C-9	1						
Vedador, Pó, 15 x 20 x 3	C-19	23						
Vedador, Pó, 17 x 20 x 2,5	C-19	10						
Vedador, Pó, 20 x 26 x 4,5 (ARAI)	C-21	25						
Vedador, Pó, 24 x 37 x 7 (NOK)	C-10	23						
Vedador, Pó, 40 x 50 x 5 (ARAI)	C-10	22						
Vedador, Pó, 40 x 50 x 5 (NOK)	C-10	22						
Vedador, Tampa Filtro Ar.....	C-17	7						
Vela, Ignição (DPR8Z) (NGK)	M-2	18						
Vela, Ignição (DPR9Z) (NGK)	M-2	18						
Vela, Ignição (X24GPR-U) (DENSO).....	M-2	18						
Vela, Ignição (X27GPR-U) (DENSO).....	M-2	18						

